



Ulis Motorradladen

BMW Motorräder

Ersatzteile

Zubehör

PREISLISTE 2017

BMW R50/5-R80GS Basic 1969-1996

Inhaltsverzeichnis

Geschäftsbedingungen:	4
Impressum	5
Gruppe 11b Motor	13
Gruppe 12 Motorelektrik	16
Gruppe 13a Kraftstoffaufbereitung	19
Gruppe 13b BING Schiebervergaser R50/5-R60/7	21
Gruppe 13c Bing Membranvergaser R75/-R100	24
Gruppe 13d Dellorto Vergaser R90S	28
Gruppe 16 Kraftstoffversorgung	30
Gruppe 18 Auspuffanlage	33
Gruppe 21 Kupplung	36
Gruppe 23a Viergang-Getriebe	38
Gruppe 23b Fünfgang-Getriebe	40
Gruppe 26 Schwinge und Kardanwelle	43
Gruppe 31 Gabel	45
Gruppe 32 Lenkung	50
Gruppe 33 Hinterachse	54
Gruppe 34 Bremse	57
Gruppe 36 Räder	62
Gruppe 46a Fahrgestell, Kotflügel, Gepäckträger	66
Gruppe 46b Verkleidung	72
Gruppe 52 Sitzbank	75
Gruppe 61 Fahrzeugelektrik	78
Gruppe 63 Beleuchtung	83
Gruppe 95 Literatur, Zubehör und Modelle	86
Bankeinzugs-Ermächtigung	90
Kreditkartenabbuchungs-Ermächtigung	90

Ulis Motorradladen GmbH
Gutleutstraße 144
60327 Frankfurt am Main

Telefon (069) 1753644-0
Telefax (069) 1753644-99
Info@UlisMotorradladen.de
www.UlisMotorradladen.de
www.UlisMotorradladen.com

Öffnungszeiten:

Dienstag-Freitag 10:00 – 12:30 und 13:30 – 18:00

Samstag 10:00 - 13:00, Sonntag und Montag geschlossen



Damit wir Sie noch zügiger bedienen können, haben wir den direkten "Draht" zu den zuständigen Mitarbeitern eingerichtet.

Zu den angegebenen Zeiten kümmern sich die zuständigen Mitarbeiter ausschließlich um Ihre Anrufe. Damit immer genügend Leitungen frei sind und somit längere Wartezeiten vermieden werden, rufen Sie bitte immer die passende Rufnummer aus der folgenden Übersicht an.

Verkauf - Ersatzteile - Die Hotline für Ihre Bestellungen!

Dienstag - Freitag: 10.00-12.00 Uhr und 15.00-17.00 Uhr

Samstag : 10.00-13.00 Uhr

Tel.: 0049 (0)69-1753644-10

Technische Beratung - für technische Fragen zu unseren Produkten

Dienstag - Freitag: 17.00-17.30 Uhr

Tel.: 0049 (0)69-1753644-30

Ebay-Abwicklung - bei Fragen zu einem Kauf über Ebay

Dienstag - Freitag: 10.00-12.00 Uhr

Tel.: 0049 (0)69-1753644-11

EDV / Online-Shop - Login-Probleme oder Fragen zur Benutzung?

Dienstag - Freitag: 10.00-12.00 Uhr und 15.00-17.00 Uhr

Tel.: 0049 (0)69-1753644-42

Weitere Abteilungen

Dienstag - Freitag: 10.00-12.00 Uhr und 15.00-17.00 Uhr

Zentrale

Hier können Sie anrufen, wenn Sie unsicher sind, welche Abteilung für Ihr Anliegen zuständig ist.

Die Mitarbeiter verbinden Sie dann zum zuständigen Ansprechpartner.

Tel.: 0049 (0)69-1753644-0

Versand

Bei Fragen zu einem Paket, welches an Sie unterwegs ist, können Ihnen die Mitarbeiter hier weiterhelfen.

Tel.: 0049 (0)69-1753644-12

Reparaturen

Wenn Sie ein Motorrad oder Teile davon reparieren lassen möchten, oder schon bei uns zur Reparatur ist, können Sie sich mit Ihrem Anliegen hier melden.

Tel.: 0049 (0)69-1753644-31

Einkauf

Wenn Sie ein Lieferant von uns sind, oder einer werden möchten, ist das die richtige Rufnummer:

Tel.: 0049 (0)69-1753644-20

Buchhaltung

Bei Fragen zu einer Zahlung oder Mahnung können Sie hier anrufen:

Tel.: 0049 (0)69-1753644-41

Telefax: 0049 (0)69-1753644-99

E-Mail: Info@UlisMotorradladen.de



Liebe Freunde älterer BMW-Motorräder,

Frankfurt am Main, Oktober 2017

herzlich Willkommen bei Ulis Motorradladen!

Wir freuen uns über Ihr Interesse an unseren Produkten!

In unserer Liste ist fast jedes Teil auch noch mal in einer Rißzeichnung zu sehen. Damit hoffen wir, Mißverständnisse und Falschbestellungen zu verhindern und Ihnen gleichzeitig besser zeigen zu können, daß wir wirklich fast jedes Teil für alte BMWs auf Lager haben.

Bei der Benutzung der Preisliste sollten Sie beachten, daß Spalte 1 der Bildnummer entspricht, Spalte 2 der Artikelnummer, Spalte 3 der Artikelbezeichnung, Spalte 4 dem Preis ohne Mehrwertsteuer. Den Preis mit Mehrwertsteuer finden Sie in Spalte 5.

Zu fast jedem Teil auf den Rißzeichnungen gibt es eine Bildnummer.

Um nun das richtige Teil im Text zu finden, müssen Sie nur noch das Gruppenkennzeichen (z.B. 36 bei der Gruppe „Räder“) hinzufügen und schon finden Sie das betreffende Teil.

Nun gibt es aber auch Teilepreise in der Liste, zu welchen es kein Bild gibt, z.B. Dichtungssätze. Diese Teile stehen immer am Anfang der jeweiligen Gruppe mit einer 000-Bildnummer.

Es gibt aber auch Bilder, zu denen es keinen Text gibt. Es handelt sich dabei oft um seltene oder nicht mehr lieferbare Teile oder um Kleinstteile wie Schrauben oder Unterlegscheiben. Diese Teile können Sie gerne trotzdem bestellen. Oft haben wir die Teile noch gebraucht auf Lager oder können es erst seit kurzem wieder liefern.

Bei Teilen, die Sie gar nicht in der Preisliste finden, ist es hilfreich, wenn Sie Ihre Anfrage mit der Original BMW Nummer (und der Ausgabe/Auflage Ihres Ersatzteilkataloges) und einer Beschreibung des Teiles stellen.

Bitte geben Sie beim Bestellen **immer** die **Bildnummer** aus der ersten Spalte **und immer** die **Artikelnummer** aus der zweiten Spalte an.

Der Umfang der Liste ist sehr groß und die Preise ändern sich so schnell, daß wir sie nicht immer zeitnah in der aktuellen Liste ausweisen können. Preisänderungen behalten wir uns vor. Alle Preisangaben sind ohne Gewähr, wir bitten um Ihr Verständnis.

Alle Preise in der vierten Spalte sind in Euro € ohne Mehrwertsteuer (für unsere Nicht EG-Auslandskunden), alle Preise in der letzten Spalte sind in Euro € mit 19% Mehrwertsteuer.

Gebrauchteile bieten wir auch an. Wichtig ist aber, daß wir keinen Schrott verkaufen, sondern einwandfrei verwendbare Teile auf Lager haben. Wenn Sie zum Beispiel einen Getriebedeckel für eine R80 gebraucht bei uns bestellen, steht dieser technisch einem fabrikneuen in keiner Weise nach. Sollten Sie trotzdem dieses oder jenes Teil lieber neu haben wollen, so können Sie davon ausgehen, daß wir es auch neu besorgen können. Der Gebrauchtteilpreis liegt in der Regel bei der Hälfte des Neuteilpreises. Ausnahmen sind natürlich ganz seltene Einzelteile, die es schon seit langem nicht mehr neu gibt.

Gebrauchteile sind von jeglicher Gewährleistung ausgeschlossen. Selbstverständlich unterziehen wir alle Gebrauchteile einer (zerstörungsfreien) Sicht- und Funktionsprüfung. Sie erhalten eine Funktionsgarantie.

Reifen für die Motorräder, mit denen wir es zu tun haben, vertreiben wir vorrangig unter Berücksichtigung des Einsatzzwecks. Es gilt, den idealen Kompromiß zwischen Griffigkeit und Lebensdauer zu finden, und der Preis spielt natürlich auch eine Rolle.

Da es den idealen "Universalreifen" nicht gibt, haben wir eine breite Palette von Reifen auf Lager, sei es für vorne oder hinten, Gelände oder Straße, Seitenwagen oder Solo, alle Preislagen, Profile und Qualitäten.

Gerne montieren wir Ihren Wunschreifen auf einer modernen Reifenmontiermaschine unter bestmöglicher Schonung Ihrer Felgen - Sie können darauf warten!

Wir beraten Sie individuell und ohne Zeitdruck.

Ein kurzes Wort zu den Motorrädern der Baujahre vor 1970, die ja nicht Gegenstand dieses Kataloges sind: Auch für diese Modelle haben wir fast alle Ersatzteile, auch solche, die es bei BMW schon lange nicht mehr gibt. Auch für diese Modelle gibt es einen Katalog. Beide Kataloge und aktuelle Informationen und Gebrauchtmotoren finden Sie auch im Internet. <http://www.UlisMotorradladen.de>

Unser Service für Sie: Technische und jegliche andere Fragen beantworten wir gerne, wir fahren alle seit Jahren alte BMWs. Wir haben mehrere Telefonleitungen eingerichtet.

Bei Fragen schicken Sie uns ein Fax oder eMail. Wir beantworten alle Anfragen in der Reihenfolge Ihres Eintreffens und so schnell wie möglich.

Anregungen, Kritik und Verbesserungsvorschläge nehmen wir alle gerne entgegen!

**Wir wünschen Ihnen allzeit frohes Schrauben und gute Fahrt,
Ihr und Euer Ulis Motorradladen.**



Zu einem fairen Kauf gehören klare rechtliche Bestimmungen. Hier sind unsere

Geschäftsbedingungen:

Lieferbedingungen

Die Versandkosten werden nach der auf unserer Seite www.ulismotorradladen.de unter Versandkosten veröffentlichten Seite bzw. in einer Online-Bestellung angezeigten Höhe berechnet.

Wir behalten uns vor, die Versandart und den Dienstleister nach Beschaffenheit der Sendung auszuwählen.

In jedem Fall sind alle Sendungen, die unser Haus verlassen, gegen Verlust auf dem Transportweg abgesichert.

Bei Online-Bestellungen hier auf unserer Website werden die Versandkosten und Zuschläge angezeigt und gelten von Ihnen als anerkannt, wenn Sie die Bestellung so bestätigen.

Bitte beachten Sie:

Versandkosten entstehen auch bei Kleinbestellungen unabhängig vom Bestellwert!

Die Berechnung von Mehrwertsteuer auf die Versandkosten ist kein Irrtum.

Die Lieferzeit innerhalb Deutschlands beträgt in der Regel zwischen 1-5 Werktagen.

Die Lieferzeit in andere Länder beträgt mindestens 5-60 Tage, je nach Empfangsland.

Bitte beachten Sie, daß sich je nach Jahreszeit/Feiertage oder behördliche Maßnahmen im Empfangsland diese Zeit verlängern kann.

Wir können keine Gewähr für diese Lieferzeiten übernehmen, da die Versandunternehmen diese Lieferzeiten bei Standard-Lieferungen nicht garantieren.

Falls Sie eine garantierte Anlieferung zu oder bis zu einem bestimmten Zeitpunkt wünschen, können Sie einen Express-Versand bei uns beauftragen. Die Lieferzeiten und Versandkosten müssen im Einzelfall angefragt und ermittelt werden.

Die Versandkosten werden in jedem Fall höher ausfallen als bei einer Standard-Lieferung.

Wir können auch komplette Motorräder, Seitenwagen und Gespanne versenden, Preise und Lieferzeiten auf Anfrage.

Zahlungsbedingungen

- **Bankinzug:** Wir ziehen den Rechnungsbetrag von Ihrem Konto bei einer Bank in Deutschland ein, Sie brauchen sich um nichts zu kümmern. Der bequemste Weg.
Sollten Sie kein Konto bei einer Bank in Deutschland haben, ist diese Zahlungsweise leider nicht möglich.
- **Kreditkarte:** Bitte übermitteln Sie Ihre Kreditkartendetails niemals per Email, sondern nur telefonisch, per Fax oder über unseren Onlineshop.
Wir akzeptieren bevorzugt VISA, EUROCARD / MASTERCARD oder AmericanExpress-Card.
- **Vorkasse:** Sie erhalten von uns per Email oder Fax eine Auftragsbestätigung, Sie überweisen diesen Gesamtbetrag und wir schicken Ihnen die Ware sofort nach Eingang Ihrer Zahlung auf unserem Bankkonto zu.
Bei Bestellung in unserem Online-Shop können Sie den angezeigten Betrag sofort überweisen, bitte geben Sie unbedingt die Belegnummer an.

Reparaturen von Ersatzteilen

Bitte fügen Sie der Einsendung von zu reparierenden Teilen unbedingt eine detaillierte Beschreibung der auszuführenden Arbeiten bei. Ohne Ihre genaue schriftliche Auftragserteilung ist eine Bearbeitung nicht möglich.

Falls eingeschickte Teile nicht vorher öl- und fettfrei gesäubert wurden, kann dies zur Berechnung eines Aufpreises für die Reinigung in unterschiedlicher Höhe führen.

Der Versand der Teile zu uns erfolgt auf Ihre Gefahr, wir raten Ihnen daher, die Teile sehr gut zu verpacken, damit es nicht auf dem Transport zu einem Schaden kommt.

Bei einem Reparaturauftrag ist unbedingt die Angabe Ihres Vor- und Zunamens, Ihrer vollständigen Anschrift und Ihrer Telefonnummer erforderlich.

Widerrufsbelehrung für den Versandhandel (Fernabsatzvertrag)

Sie können Ihre Vertragserklärung innerhalb von 14 Tagen ohne Angabe von Gründen in Textform (z.B. Brief, Fax, Email) oder telefonisch widerrufen. Zur Wahrung der Widerrufsfrist genügt die rechtzeitige Absendung des Widerrufs.

Der Widerruf ist zu richten an:

Ulis Motorradladen GmbH

Gutleutstrasse 144

60327 Frankfurt am Main

Deutschland

Email: info@ulismotorradladen.de

Fax: 0049 - 69 - 1753644 - 99

Tel.: 0049 - 69 - 1753644 - 0

Im Falle eines wirksamen Widerrufs sind die beiderseits empfangenen Leistungen zurückzugewähren und ggf. gezogenen Nutzen (z.B. Zinsen) herauszugeben.

Können Sie uns die empfangenen Leistungen sowie Nutzung (z.B. Gebrauchsvorteile) nicht oder teilweise nicht oder nur in verschlechtertem Zustand zurückgewähren beziehungsweise herausgeben, müssen Sie uns insoweit Wertersatz leisten. Dies kann dazu führen, dass Sie die vertraglichen Zahlungsverpflichtungen für den Zeitraum bis zum Widerruf gleichwohl erfüllen müssen. Für die Verschlechterung der Sache und für gezogenen Nutzen müssen Sie Wertersatz nur leisten, soweit die Nutzungen oder die Verschlechterung auf einen Umgang mit der Sache zurückzuführen ist, der über die Prüfung der Eigenschaften und der Funktionsweise hinausgeht. Unter Prüfung der Eigenschaften und der Funktionsweisen versteht man das Testen und Ausprobieren der jeweiligen Ware, wie es etwa im Ladengeschäft möglich und üblich ist.

Paketversandfähige Sachen sind auf unsere Gefahr zurückzusenden.

Sie haben die regelmäßigen Kosten der Rücksendung zu tragen.

Die Ihnen entstehenden Rücksendekosten werden Ihnen im Online-Shop vor dem kostenpflichtigen Bestellen angezeigt.

Diese betragen:

EUR 7,65 innerhalb Deutschland,

EUR 19,30 aus allen anderen europäischen Ländern und



EUR 40,30 aus allen nicht europäischen Ländern.
Sollten Ihnen höhere Kosten für ein Standardpaket entstehen, werden wir Ihnen diese Mehrkosten ersetzen.
Nicht paketversandfähige Sachen werden bei Ihnen abgeholt.
Verpflichtungen zur Erstattung von Zahlungen müssen innerhalb von 14 Tagen erfüllt werden.
Die Frist beginnt für Sie mit der Absendung Ihrer Widerrufserklärung, für uns mit deren Empfang.

Kein Widerrufsrecht besteht für Unternehmer und Vereine.

Wenn Sie ein gewerblicher Abnehmer oder Verein sind, sprechen Sie einen Rückgabewunsch bitte vorher mit uns ab.

Kein Widerrufsrecht besteht für Einkäufe direkt in unserem Ladengeschäft.

Wenn Sie Ware bei uns im Ladengeschäft kaufen, direkt bezahlen und direkt mitnehmen, haben Sie kein Widerrufsrecht.
Einen Rückgabewunsch sprechen sie bitte vorher mit uns ab.

Umtausch

Ein Umtausch im Versandhandel setzt eine Rücksendung der Ihnen zugeschickten Ware voraus.
Diese Rücksendung wird wie oben behandelt und es erfolgt eine Gutschrift, wenn die o.g. Voraussetzungen für einen rechtmäßigen Widerruf mit Rückgabe bestehen.
Die Ware, die Sie stattdessen bestellen möchten, wird Ihnen dann wie ein Neukauf ganz normal in Rechnung gestellt.

Reklamationen

Im Rahmen der Gewährleistung haben Sie bis zu 24 Monate nach einer Lieferung von Neuteilen Zeit festzustellen, daß Sie von uns ein defektes, beschädigtes oder funktionsuntüchtiges Teil geliefert bekommen haben.
Bei Abholung/Kauf in unserem Ladengeschäft müssen Sie die Ware sofort prüfen.
Bei Gebrauchtteilen beträgt die Gewährleistungszeit 12 Monate.
Selbstverständlich unterziehen wir aber jedes Gebrauchtteil einer zerstörungsfreien Sicht- und Funktionsprüfung.
Bei einer berechtigten Reklamation übernehmen wir selbstverständlich alle Kosten und ersetzen Ihnen Ihre Kosten für die Einsendung.

Ihre Post- oder Paketsendung an uns

nehmen wir immer gerne entgegen, wenn Sie uns freigemacht erreicht. Bei einer berechtigten Reklamation oder berechtigten Rücksendung ersetzen wir Ihnen selbstverständlich diese von Ihnen im Voraus vorausgelegten Kosten im Rahmen einer üblichen Versendung.

Möchten Sie keine Rücksendekosten im Voraus vorauslagern, bitten wir Sie höflichst um eine kurze Kontaktaufnahme, damit wir die Rückholung selbst entsprechend kostengünstig organisieren können. Eine "unfrei" zurück geschickte Sendung verursacht Kosten in Höhe von EUR 15,00, die wir unter Umständen sogar ganz oder teilweise bei einer Gutschrift in Abzug bringen können, da wir Ihnen auch die Abholung der Ware anbieten, machen Sie bitte deshalb von unserem Angebot Gebrauch.

Preise

Für unsere Preislisten, die als PDF-File auf unserer Website www.ulismotorradladen.de veröffentlicht werden oder als gedruckte Versionen bei uns angefordert werden können, behalten wir uns ausdrücklich Preisänderungen vor und geben keine Gewähr auf die Angaben darin.

In diesen Preislisten sind sowohl Netto-Preise (ohne Mehrwertsteuer), als auch Brutto-Preise (mit Mehrwertsteuer) angegeben, die sich generell auf die Währung EUR beziehen.

Die Preise in unserem Online-Shop sind immer aktuell und gelten bei Bestellungen-Abgabe.

Alle angegebenen Preise beziehen sich immer auf die Währung EURO.

Andere Währungen bieten wir nicht an.

Die Rechnungsstellung erfolgt auch immer in EURO, eine Rechnungsstellung in anderen Währungen ist nicht möglich.

Bankverbindungen, an die Sie Zahlungen leisten können, sind folgende:

Postgiroamt Frankfurt
Kontonummer 115238608
Bankleitzahl 50010060
Iban: DE43500100600115238608
SwiftBic: PBNKDEFF

Commerzbank Frankfurt
Kontonummer 384766400
Bankleitzahl 50080000
Iban: DE67500800000384766400
SwiftBic: DRESDEFF

Impressum

Ulis Motorradladen GmbH
BMW Motorräder – Ersatzteile – Zubehör
Gutleutstraße 144
60327 Frankfurt am Main
Deutschland

Telefon (0 69) 1753644-0
Telefax (0 69) 1753644-99
eMail Info@UlisMotorradladen.de
Internet <http://www.UlisMotorradladen.de>

Geschäftsführer: Ulrich Seiwert
Amtsgericht Frankfurt HRB40289
UstIdNr DE 174059929

Nachdruck und jegliche Form der Veröffentlichung, auch auszugsweise, ist nur mit unserer schriftlichen Erlaubnis gestattet.
Schreibfehler und Preisänderungen vorbehalten.



Gruppe 11a Motor



Bild-Nr.	Artikel-Nr.	Bezeichnung
11a_000	9056145	Dichtsatz Ölwechsel für BMW R50/5-R100, ohne Ölkühler
11a_000	1256928	Scheibe Drehzahlmesserantrieb

Netto	Brutto
3,57 €	4,25 €
3,32 €	3,95 €



11a_000	1255023	Dichtsatz Motor (Set-M11) für BMW R50/5-R90S, bis Baujahr Aug 1975, komplett	80,17 €	95,40 €
11a_000	8500007	Ölkühler By-Pass Stutzen für BMW R100R, R100RT und R100RS	2,30 €	2,74 €
11a_000	9056146	Dichtsatz Ölwechsel für BMW R50/5-R100 mit Ölkühler	5,00 €	5,95 €
11a_000	1338421	Dichtsatz Motor (Set-M13), für BMW R60/7-R80/7, komplett	69,83 €	83,10 €
11a_000	9942050	Hauptlager Haltestift für BMW R50/5-R100	1,60 €	1,90 €
11a_000	1338174	Zylinder mit Kolben R65GS, R65, 20KW	335,21 €	398,90 €
11a_000	50158	Ölfilterrohr für BMW R50/5, R60/5 und R75/5	29,33 €	34,90 €
11a_000	38203	Mantelrohr für Ölfilter	16,72 €	19,90 €
11a_000	1338422	Dichtsatz Motor (Set-M15) für BMW R100 ab Bj.76, R80 ab Bj.85, komplett	69,83 €	83,10 €
11a_000	1335627	Kolben und Zylinder-Assembly für BMW R80, Nicasil, 1:8,2 original BMW	601,85 €	716,20 €
11a_000	1255024	Dichtsatz Motor (Set-M12), für BMW R60/6-R90S, ab Baujahr Sep 1975, komplett	69,83 €	83,10 €
11a_000	024570	Dichtpaste, 40ml Hylomar M	4,96 €	5,90 €
11a_000	1338423	Dichtsatz Motor (Set-M14) für BMW R45 und R65, komplett	71,39 €	84,95 €
11a_000	1338425	Dichtsatz Motor (Set-M16) für BMW R100/7, R100GS, R100R, komplett	71,83 €	85,48 €
11a_001	1253243	Mutter für Kettenspanner Feder ab BMW R50/5 bis Baujahr 09/1983 und für Lagerdeckel Ölwanne	4,79 €	5,70 €
11a_004a	1259593	Lagerschild Kurbelwelle für BMW R50/5-R100, vorne, Baujahre 09/1969-09/1978	109,16 €	129,90 €
11a_006	52128	Überdruckventil-Feder R50/5->	2,44 €	2,90 €
11a_007	71320	Überdruckventil-Kolben R50/5->	6,68 €	7,95 €
11a_011	9823191	Kolben und Zylinder-Assembly für BMW R65, 27PS, 8,5:1, ab Baujahr 1985 (2 Zylinder mit Kolben komplett), gebraucht	352,94 €	420,00 €
11a_011a	51383	Zylinder R75/5-R75/6 ->08/75, neu	310,00 €	368,90 €
11a_011c	10013	Zylinder bohren und honen (bis 70mm)	69,33 €	82,50 €
11a_011c	1001313	Zylinder honen	11,76 €	13,99 €
11a_011c	3003030	Zylinderkopf planen	16,81 €	20,00 €
11a_011d	10012	Zylinder bohren und honen, Maße über 70mm	85,00 €	101,15 €
11a_011e	1337917	Zylinder 1000ccm Nicasil ab 08/80 >	388,15 €	461,90 €
11a_011g	1337275	Zylinder R65, Nikasil, neu	394,12 €	469,00 €
11a_011h	1260711	Zylinder R90S, ->08/75, neu	295,00 €	351,05 €
11a_011i	1337391	Power Kit 1000 ccm für BMW R80, ab Baujahr 1981, zwei Kolben/Zylinder mit TÜV-Gutachten, 46KW/62, 5PS	679,83 €	809,00 €
11a_011i	1337392	Zylinder Replacement Kit 1000ccm ab 1981 (zwei Zylinder und Kolben)	692,44 €	824,00 €
11a_011i	1264647	Zylinder R90S, 08/75->, neu	258,61 €	307,75 €
11a_011i	1337389	Zylinder Replacement Kit 1000ccm bis 09/80 (zwei Zylinder und Kolben), Nikasil	692,44 €	824,00 €
11a_011j	1337394	Power Kit 1000ccm für BMW R75/5-R90S bis Baujahr 09/1975, zwei Kolben/Zylinder 97mm	755,46 €	899,00 €
11a_012	1335452	Kolben für BMW R100/7 1:9,0 - 94,25mm, komplett mit Ringen, Bolzen und Clips	229,83 €	273,50 €
11a_012	1255559	Kolben für BMW R75/5, R75/6 und R75/7 - 82.01mm komplett mit Ringen, Bolzen und Clips	142,02 €	169,00 €
11a_012	1255560	Kolben für BMW R75/5, R75/6 und R75/7 - 82.02mm komplett mit Ringen, Bolzen und Clips	142,02 €	169,00 €
11a_012	1255556	Kolben für BMW R90/6, 1:9,0 - 89,985mm, komplett mit Ringen, Bolzen und Clips Standardmaß	167,23 €	199,00 €
11a_012	1335413	Kolben für BMW R80/7 bis Baujahr 09/1980, 1:8,2 - 84,78mm Standardmaß, komplett mit Ringen, Bolzen und Clips	175,55 €	208,90 €
11a_012c	1335462	Kolben für BMW R100S, R100RS und R100RT, 1:9,5 - 94,00mm für Gußzylinder, komplett mit Ringen, Bolzen und Clips	176,39 €	209,90 €
11a_012c	1337175	Kolben für BMW R100S, R100RS und R100RT, 1:9,5 - 94,00mm, Nicasil komplett mit Ringen, Bolzen und Clips	225,55 €	268,40 €
11a_012d	1335463	Kolben für BMW R100S, R100RS und R100RT, 1:9,5 - 94,25mm für Gußzylinder, komplett mit Ringen, Bolzen und Clips	184,03 €	219,00 €
11a_012e	1335464	Kolben für BMW R100S, R100RS und R100RT, 1:9,5 - 94,50mm für Gußzylinder, komplett mit Ringen, Bolzen und Clips	175,63 €	209,00 €
11a_012f	1335042	Kolben für BMW R45 1:9,2 - 70,00mm, komplett mit Ringen, Bolzen und Clips für Gußzylinder, Standardmaß	180,59 €	214,90 €
11a_012g	1335045	Kolben für BMW R45 1:9,2 - 70,25mm, komplett mit Ringen, Bolzen und Clips für Gußzylinder, 1. Übermaß	151,18 €	179,90 €
11a_012h	1335062	Kolben für BMW R45 1:9,2 - 70,50mm, komplett mit Ringen, Bolzen und Clips für Gußzylinder, 2. Übermaß	187,14 €	222,70 €
11a_012i	1335333	Kolben für BMW R45N, (27PS) 1:8,2 - 70,00mm, komplett mit Ringen, Bolzen und Clips für Gußzylinder, Standardmaß	151,18 €	179,90 €
11a_012j	1335338	Kolben für BMW R45N, (27PS) 1:8,2 - 70,25mm, komplett mit Ringen, Bolzen und Clips für Gußzylinder, 1. Übermaß	151,18 €	179,90 €
11a_012k	1335339	Kolben für BMW R45N, (27PS) 1:8,2 - 70,50mm, komplett mit Ringen, Bolzen und Clips für Gußzylinder, 2. Übermaß	151,18 €	179,90 €
11a_012l	1254054	Kolben für BMW R50/5 - 67,50mm (67,48mm), komplett mit Ringen, Bolzen und Clips 1. Übermaß	184,03 €	219,00 €
11a_012m	1254053	Kolben für BMW R50/5 - 67,00mm, komplett mit Ringen, Bolzen und Clips Standardmaß	155,46 €	185,00 €
11a_012n	1254055	Kolben für BMW R50/5 - 68,00mm, komplett mit Ringen, Bolzen und Clips 2. Übermaß	167,98 €	199,90 €

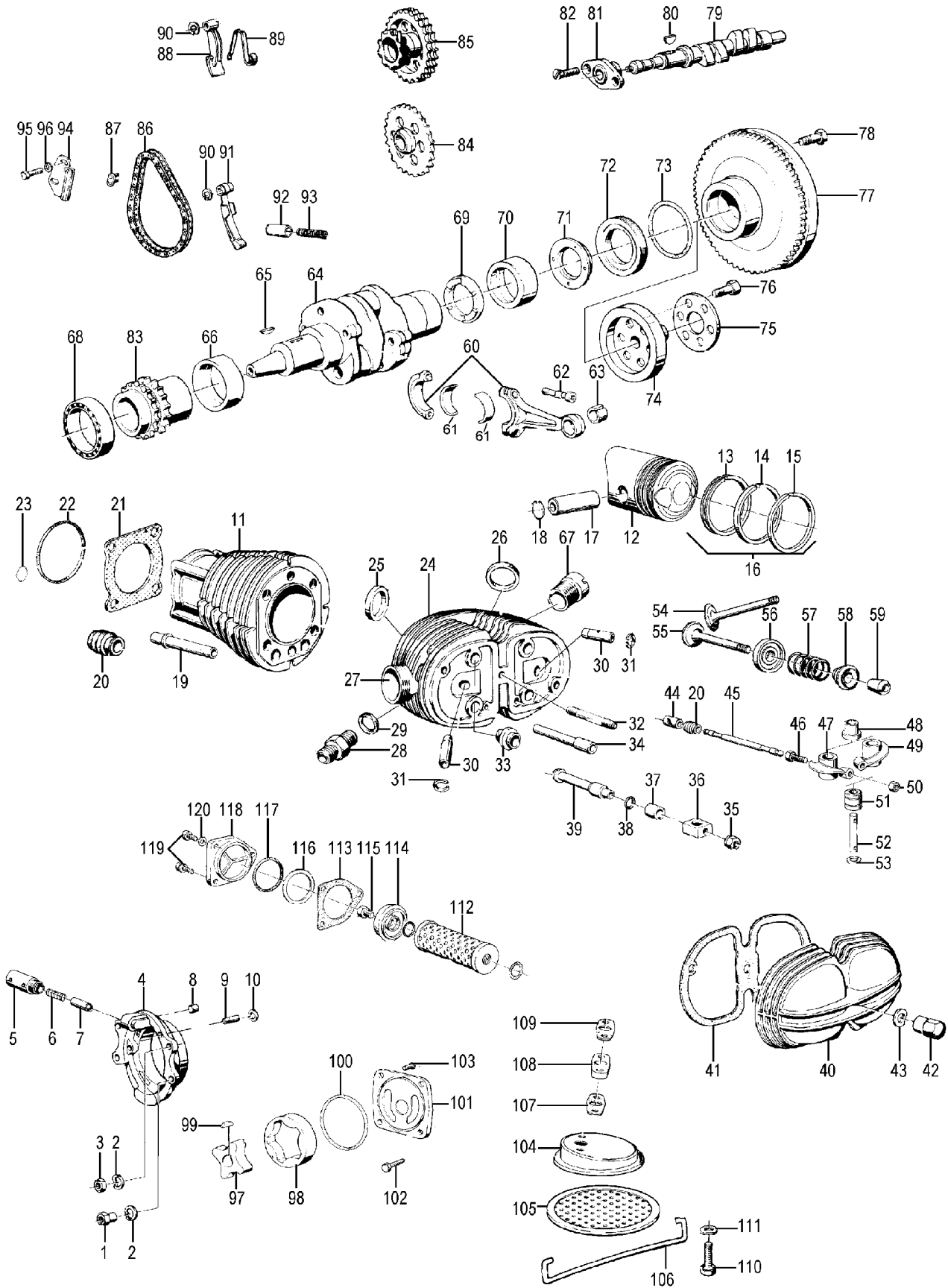

11a_012o	1335656	Kolben für BMW R60/5, R60/6 und R60/7 - 73,50mm (73,46mm) Standardmaß, komplett mit Ringen, Bolzen und Clips	184,87 €	220,00 €
11a_012p	1335659	Kolben für BMW R60/5, R60/6 und R60/7 - 74,00mm (73,96mm) 1. Übermaß, komplett mit Ringen, Bolzen und Clips	194,37 €	231,30 €
11a_012q	1338058	Kolben für BMW R65 und R65GS, 1:8,4, komplett mit Ringen, Bolzen und Clips 27PS, für Nicasil-Zylinder	142,77 €	169,90 €
11a_012r	1335658	Kolben für BMW R60/5, R60/6 und R60/7 - 74,50mm (74,46mm) 2. Übermaß, komplett mit Ringen, Bolzen und Clips	189,66 €	225,70 €
11a_012r	1335049	Kolben für BMW R65, 1:9.2 - 82,00mm, komplett mit Ringen, Bolzen und Clips 45PS, für Gußzylinder	148,07 €	176,20 €
11a_012s	1335052	Kolben für BMW R65, 1:9.2 - 82,25mm, komplett mit Ringen, Bolzen und Clips 45PS, für Gußzylinder	146,72 €	174,60 €
11a_012t	1335066	Kolben für BMW R65, 1:9.2 - 82,50mm, komplett mit Ringen, Bolzen und Clips 45PS, für Gußzylinder	147,98 €	176,10 €
11a_012ta	1337261	Kolben für BMW R65, R65T und R65LS, 1:9.2 - 82,00mm (81,97mm) Nikasil, komplett mit Ringen, Bolzen und Clips	167,98 €	199,90 €
11a_012u	1253161	Kolben für BMW R75/5, R75/6 und R75/7 - 82.00mm (81,965mm) komplett mit Ringen, Bolzen und Clips	142,02 €	169,00 €
11a_012v	1253163	Kolben für BMW R75/5, R75/6 und R75/7 - 82.50mm 2. Übermaß, komplett mit Ringen, Bolzen und Clips	142,02 €	169,00 €
11a_012w	1253167	Kolben für BMW R75/5, R75/6 und R75/7 - 83,00mm komplett mit Ringen, Bolzen und Clips	142,02 €	169,00 €
11a_012x	1253169	Kolben für BMW R75/5, R75/6 und R75/7 - 83,50mm (83,495mm) komplett mit Ringen, Bolzen und Clips	142,02 €	169,00 €
11a_012z	1259871	Kolben für BMW R90S - 90,00mm, komplett mit Ringen, Bolzen und Clips Standardmaß	184,79 €	219,90 €
11a_012za	1259875	Kolben für BMW R90S - 90,50mm (90,475mm), komplett mit Ringen, Bolzen und Clips 1. Übermaß	184,79 €	219,90 €
11a_014	1254339	Kolbenring für BMW R50/5 - 68,00mm, Kompression 2. Ring	7,98 €	9,50 €
11a_015	1014547	Kolbenring - 73,50mm, Kompression 1. Ring, verchromt, 1,75mm	7,80 €	9,28 €
11a_015	1254341	Kolbenring für BMW R50/5 - 67,50mm, Ölabbstreifring	10,25 €	12,20 €
11a_015a	1254342	Kolbenring - 68,00mm, Ölabbstreifring auch für BMW R50/5	10,25 €	12,20 €
11a_015a	1245363	Kolbenring für BMW R60/5 und R60/6 - 74,50mm, Kompression 1. Ring	7,98 €	9,50 €
11a_015b	1245365	Kolbenring für BMW R60/5 und R60/6 - 74,50mm, Kompression 2. Ring	7,98 €	9,50 €
11a_015c	1245367	Kolbenring für BMW R60/5 und R60/6 - 74,50mm, Ölabbstreifring	10,25 €	12,20 €
11a_016	1335217	Kolbenringsatz für BMW R80/7, Baujahr 1977-1980 - 84,40mm Standardmaß	36,05 €	42,90 €
11a_016	1335218	Kolbenringsatz für BMW R80/7, Baujahr 1977-1980 - 84,65mm (+ 0,25) 1. Übermaß	37,10 €	44,15 €
11a_016a	1256470	Kolbenringsatz für BMW R50/5 - 67,00mm Standardmaß	36,05 €	42,90 €
11a_016a	1335219	Kolbenringsatz für BMW R80/7, Baujahr 1977-1980 - 84,90mm (+ 0,50) 2. Übermaß	36,05 €	42,90 €
11a_016ac	1256472	Kolbenringsatz für BMW R50/5 - 68,00mm 2. Übermaß	36,05 €	42,90 €
11a_016b	1337399	Kolbenringsatz für BMW R100, ab Baujahr 09/1980 - 94,00mm Nicasil	35,63 €	42,40 €
11a_016b	1337400	Kolbenringsatz für BMW R45, ab Baujahr 09/1980 - 70,00mm Nicasil	41,93 €	49,90 €
11a_016c	1335284	Kolbenringsatz für BMW R45 - 70,00mm Standardmaß	35,21 €	41,90 €
11a_016d	1337398	Kolbenringsatz für BMW R80, ab Baujahr 1981 - 84,80mm für Nicasil	37,73 €	44,90 €
11a_016d	1335285	Kolbenringsatz für BMW R45 - 70,25mm 1. Übermaß	25,17 €	29,95 €
11a_016e	1265506	Kolbenringsatz für BMW R100, bis Baujahr 09/1980 - 94,25mm für Gußzylinder, 1. Übermaß	33,53 €	39,90 €
11a_016f	1256477	Kolbenringsatz für BMW R65 und R75/5-R75/7 - 82,00mm Standardmaß	39,20 €	46,65 €
11a_016g	1256478	Kolbenringsatz für BMW R65 und R75/5-R75/7 - 82,50mm 1. Übermaß	37,73 €	44,90 €
11a_016h	1259854	Kolbenringsatz für BMW R90/6 und R90S - 90,50mm 1. Übermaß	36,93 €	43,95 €
11a_016h	1256479	Kolbenringsatz für BMW R65 und R75/5-R75/7 - 83,00mm 2. Übermaß	36,05 €	42,90 €
11a_016i	1259855	Kolbenringsatz für BMW R90/6 und R90S - 91,00mm 2. Übermaß	37,77 €	44,95 €
11a_016j	1259853	Kolbenringsatz für BMW R90/6 und R90S - 90,00mm Standardmaß	37,86 €	45,05 €
11a_016l	1337401	Kolbenringsatz für BMW R65 - 82,00mm für Nikasil	39,83 €	47,40 €
11a_016m	1265505	Kolbenringsatz für BMW R100, bis Baujahr 1981 - 94,00mm für Gußzylinder, Standardmaß	35,25 €	41,95 €
11a_016n	1265507	Kolbenringsatz für BMW R100, bis Baujahr 1981 - 94,50mm 1. Übermaß, für Gußzylinder	33,53 €	39,90 €
11a_016o	1256473	Kolbenringsatz für BMW R60/5-R60/7 - 73,50mm Standardmaß	34,92 €	41,55 €
11a_016p	1256474	Kolbenringsatz für BMW R60/5-R60/7 - 74,00mm 1. Übermaß	33,53 €	39,90 €
11a_017	1335474	Kolbenbolzen für BMW R80/7-R100RT bis Baujahr 1995 22x13x74,31mm	22,02 €	26,20 €
11a_017	1257078	Kolbenbolzen für BMW R75/5 22x18x69mm	28,07 €	33,40 €
11a_017	1253170	Kolbenbolzen für BMW R75/5, R75/6 und R75/7 22x14x69mm	28,07 €	33,40 €
11a_017a	1254333	Kolbenbolzen für BMW R50/5 22x15x54mm	20,97 €	24,95 €
11a_018a	9934460	Kolbenbolzensicherung für BMW R45, R50/5-R90/6, R65 und R65GS 22mm	0,80 €	0,95 €
11a_018b	1335476	Kolbenbolzensicherung - 22x1,75mm für R80/7-R100RT, ab Baujahr 09/1977	2,10 €	2,50 €
11a_018c	1265623	Kolbenbolzensicherung - 22mm für BMW R100/7, R100S und R100RS, bis Baujahr 09/1977	1,93 €	2,30 €
11a_019a	50214	Stoßstangenschutzrohr für R50/5-R90S bis Bj. 08/75 Edelstahl	13,36 €	15,90 €
11a_019a	1250214	Stoßstangenschutzrohr für R50/5-R90S bis Bj. 08/75	25,17 €	29,95 €



11a_019b	62904	Stoßstangenschutzrohr für Nikasilzylinder ab Baujahr 08/80	22,52 €	26,80 €
11a_019c	35277	Stoßstangenschutzrohr für R45, R65 Edelstahl poliert	13,36 €	15,90 €
11a_019d	1262904	Stoßstangenschutzrohr ab Baujahr 08/75 Edelstahl	14,20 €	16,90 €
11a_020a	2032	Stößelgummi R50/5-R90S ->09/75	1,85 €	2,20 €
11a_020b	35090	Stößelgummi R45/65	3,82 €	4,55 €
11a_020c	3032	Stößelgummi R60/6-R100, ab 08/75->	1,85 €	2,20 €
11a_021	1261672	Kopfdichtung für BMW R50/5-75/7, R90/6, R90S, R45/R65 und R80-R80GS	7,35 €	8,75 €
11a_021a	55002	Fußdichtung für BMW R50/5-R100, R45 und R65 aus Spezialpapier kein Ölnebel!	2,69 €	3,20 €
11a_021b	1255001	Fußdichtung für BMW R50/5-R90S bis Baujahr 08/1976, Alu, 0,50mm	3,32 €	3,95 €
11a_021c	1335650	Fußdichtung 96 "ROZ" für BMW R60/6 und R60/7 ab Baujahr 09/1976 zur Verdichtungsreduzierung, Alu, 0,6mm	6,64 €	7,90 €
11a_021d	1257092	Fußdichtung für BMW R50/5, R60/5 und R75/5 bis Baujahr 08/1976, Alu, 1,15mm	2,94 €	3,50 €
11a_021e	1338715	Kopfdichtung für BMW R100 und NUR R80-Ägypten bis Baujahr 1985	7,35 €	8,75 €
11a_022a	337567	O-Ring Zylinderfuß für BMW R60/6-R100, groß 93,0x2,2mm (ersetzt auch 93,0x2,0)	2,86 €	3,40 €
11a_023	62141	O-Ring Zylinderfuß für BMW R60/6-R100, klein	0,63 €	0,75 €
11a_024	65176	Zylinderkopf R100RS links > 09/80, neu ohne Ventile (für 40er Vergaser)	378,45 €	450,36 €
11a_024	1262960	Zylinderkopf R60/5, R60/6, links, neu ohne Ventile	270,00 €	321,30 €
11a_024	98502	Gewindeinsatz Zündkerze, lang, für BMW R50/2, R60/2 und R69S	5,00 €	5,95 €
11a_024a	29030	Zylinderkopfüberholung R69S, R60/5-R80/7 Alle Teile einschicken!	120,00 €	142,80 €
11a_024b	29032	Zylinderkopfüberholung R90/6-R100 Alle Teile einschicken!	135,00 €	160,65 €
11a_024c	33030	Zylinderkopfüberholung R45/R65 komplett mit verstärktem Auslaßventil	130,00 €	154,70 €
11a_024d	1337870	Zylinderkopf R80 rechts, ohne Ventile	445,34 €	529,95 €
11a_024e	1337869	Zylinderkopf R80 links, ohne Ventile	445,34 €	529,95 €
11a_024f	35224	Zylinderkopf R65 ->81 rechts ohne Ventile	284,87 €	339,00 €
11a_024g	35222	Zylinderkopf R45 neu, ohne Ventile	235,19 €	279,88 €
11a_024h	1253158	Zylinderkopf R50/5 links, neu, ohne Ventile	277,23 €	329,90 €
11a_024h	32030	Zylinderkopfüberholung R45/65 (nur Auslaß mit 8mm Ventilschaft)	98,28 €	116,95 €
11a_024i	1253155	Zylinderkopf R50/5 rechts, neu, ohne Ventile	255,13 €	303,60 €
11a_024m	1262852	Zylinderkopf R90S rechts, neu, ohne Ventile	420,17 €	500,00 €
11a_024n	65175	Zylinderkopf R100RS rechts >09/80, neu ohne Ventile (für 40er Vergaser)	487,40 €	580,01 €
11a_024x	1337818	Gummistopfen Zylinderkopf für BMW R100	2,10 €	2,50 €
11a_024z	98501	Gewindeinsatz Zündkerze, kurz	4,16 €	4,95 €
11a_025a	00095	Ventilsitzring erneuern (Sitzring und Arbeitszeit)	100,84 €	120,00 €
11a_026c	2325741	Ventilsitzring Auslaß R100, +0,2 bleifrei	20,42 €	24,30 €
11a_026d	1265647	Ventilsitzring Einlaß R100, +0,2	18,99 €	22,60 €
11a_027	1068	Auspuffgewindereparatur (Ihr alter Stutzen ist noch vorhanden)	107,56 €	128,00 €
11a_030a	10029	Ventilführung 8mm 14,.. außen inklusive Sicherungsring, bitte Größe angeben!!!	6,81 €	8,10 €
11a_030a	1002926	Ventilführung 8mm 14,26 außen inklusive Sicherungsring	10,17 €	12,10 €
11a_030b	38709	Ventilführung 7mm innen / 14,10mm außen / für BMW R45 und R65 Einlaßventil	10,50 €	12,50 €
11a_030c	1335569	Ventilführung 7mm innen / 14,20mm außen / für BMW R45 und R65 Einlaßventil	10,50 €	12,50 €
11a_031	999003	Ventilführung-Sicherungsring 14mm	0,29 €	0,35 €
11a_032	08142	Stehbolzen Ventildeckel R68, R69, R69S, R50/5-R100	3,19 €	3,80 €
11a_033	1261405	Lagerung Kipphebelbock für BMW R60/6-R100 ab Baujahr 09/1975 und R45/R65 ab Baujahr 01/1985	8,32 €	9,90 €
11a_034	1250232	Stoßstangenschutzrohr für R50/5-R90S bis Bj. 09/75 "im Zylinderkopf", original BMW	10,00 €	11,90 €
11a_035a	36872	Scheibe Zylinderkopfbefestigung für BMW R68, R69, R69S und R50/5-R100	2,48 €	2,95 €
11a_035a	62302	Mutter für Zylinderkopf/Kipphebel für BMW ab Baujahr 09/1975 und ab BMW R60/7	2,10 €	2,50 €
11a_035b	63903	Mutter für Zylinderkopf außen ab BMW R50/5, SW 15	0,76 €	0,90 €
11a_035c	1261775	Mutter für Zylinderkopf/Kipphebel für BMW R50/5-R90S bis Baujahr 08/1975	5,21 €	6,20 €
11a_036a	1250237	Kipphebelbock für BMW R50/5, R60/5 und R75/5	24,54 €	29,20 €
11a_036b	1258264	Kipphebelbock für BMW R60/6-R100 ab Baujahr 09/1975, R45, R65 ab Baujahr 01/1985 alte Ausführung (unten eingefräßt)	13,36 €	15,90 €
11a_036c	1337867	Kipphebelbock für BMW R60/6-R100 ab Baujahr 09/1975, R65-R80 ab Baujahr 01/1985 R65GS-R100GS ab 09/80, R100RS/RT ab 01/87, R80R, R100R, neue Ausführung	14,24 €	16,95 €
11a_036d	1261773	Kipphebelbock für BMW R60/6-R90S, Baujahre 09/1973-09/1975	25,00 €	29,75 €
11a_036e	1337868	Scheibe Kipphebelbock für BMW Modelle ab Baujahr 09/1975	1,26 €	1,50 €
11a_037	1254840	Abstandshülse Kipphebelbock für BMW R50/5, R60/5 und R75/5, Baujahre 02/1970-08/1972	6,30 €	7,50 €
11a_038a	60470	O-Ring Kipphebel für BMW R50/5, R60/5 und R75/5	1,60 €	1,90 €
11a_040	1262250	Ventildeckel schwarz R80GS, R100GS, RS rechts	65,21 €	77,60 €
11a_040	1262248	Ventildeckel schwarz R80GS, R100GS, RS links	65,21 €	77,60 €
11a_040a	3161200	Ventildeckel-Satz für BMW R50/5-R100R, verchromt inkl. Stehbolzen	137,94 €	164,15 €



11a_040b	50243	Ventildeckel ab R50/5-> alle 2V-Boxer Nachbau zur Außenverschraubung, mit Schrauben	41,93 €	49,90 €
11a_040bb	9998215	Schraube für Ventildeckel, M 8 x 45, Zylinderkopf-Inbus	0,55 €	0,65 €
11a_040c	50241	Ventildeckel (rund) R50/5-> alle 2V-Boxer Nachfertigung	35,97 €	42,80 €
11a_040d	50240	Ventildeckel R50/5->, original BMW	68,32 €	81,30 €
11a_040e	12243	Ventildeckel-Satz R50/5->, hochglanzpoliert	142,77 €	169,90 €
11a_040f	63761	Ventildeckel R60/7-R100 rechts	58,74 €	69,90 €
11a_040f	63762	Ventildeckel R60/7-R100 links	58,74 €	69,90 €
11a_041	19054	Ventildeckeldichtung	3,19 €	3,80 €
11a_042	102001	Ventildeckelmutter 2-Zylinder, verchromt	3,32 €	3,95 €
11a_044	62638	Stößel R50/5-R100	54,20 €	64,50 €
11a_044a	1335087	Stößel R45/65	35,63 €	42,40 €
11a_045b	62907	Stoßstange 09/75 bis 09/80 Auch als Ersatz für R50/5-R90S zu verwenden !	31,85 €	37,90 €
11a_045c	1335088	Stoßstange R45/R65LS 78->85, R65 80->92, 85->95 RESTPOSTEN	28,15 €	33,50 €
11a_046	34178	Ventileinstellschraube R68-R100	4,12 €	4,90 €
11a_046a	2311726	Distanzring Motor für BMW Modelle von Baujahr 09/1969-08/1980	6,64 €	7,90 €
11a_048	1250239	Anlauftring für Kipphebel für BMW R50/5, R60/5 und R75/5	6,70 €	7,97 €
11a_049a	1250259	Kipphebel für BMW R50/5, R60/5 und R75/5 bis Baujahr 09/1973 Einlaß-links, Auslaß-rechts	87,98 €	104,70 €
11a_049c	1337713	Kipphebel für BMW R60/6-R100 ab Baujahr 09/1975 Einlaß-links, Auslaß-rechts	74,54 €	88,70 €
11a_049d	1337715	Kipphebel für BMW R60/6-R100 ab Baujahr 09/1975 Einlaß-rechts, Auslaß-links	62,98 €	74,95 €
11a_049f	1257924	Kipphebel für BMW R60/6-R90S, Baujahre 09/1973-09/1975 Einlaß-rechts, Auslaß-links	53,70 €	63,90 €
11a_050	34128	Ventileinstellschraubenmutter	0,42 €	0,50 €
11a_051	1252628	Buchse Kipphebel für BMW R50/5-R75/5	5,67 €	6,75 €
11a_052	1251346	Kipphebelachse für BMW R50/5, R60/5 und R75/5	32,94 €	39,20 €
11a_053	1257825	Anlaufscheibe für Kipphebel für BMW R50/5-R75/5	1,68 €	2,00 €
11a_054a	1250234	Einlaßventil für BMW R75/5-R100, 42mm	22,69 €	27,00 €
11a_054b	26151	Einlaßventil für BMW R68-R69S und R60/5-R60/7, 38mm Dreifachnut	29,75 €	35,40 €
11a_054c	1336903	Einlaßventil für BMW R65, 40mm 7mm Schaft	41,93 €	49,90 €
11a_054d	56678	Einlaßventil für BMW R65, 38mm 7mm Schaft	27,52 €	32,75 €
11a_054e	1253118	Einlaßventil für BMW R50/5, 34mm	19,33 €	23,00 €
11a_054f	1335091	Einlaßventil für BMW R45, 34mm 7mm Schaft und R65/20kw-Version	22,02 €	26,20 €
11a_054g	1261751	Einlaßventil für BMW R100 ab Baujahr 09/1978, 44mm und R80 Behörde Ägypten	25,84 €	30,75 €
11a_054g	1338285	Auslaßventil für BMW R80 und R100 ab Baujahr 1987, 40mm, 30°	44,75 €	53,25 €
11a_055a	1335093	Auslaßventil für BMW R45 und R65, mit 8mm-Schaft, 32mm	44,75 €	53,25 €
11a_055b	1253119	Auslaßventil für BMW R50/5, mit 8mm-Schaft, 32mm	58,74 €	69,90 €
11a_055c	1336899	Auslaßventil für BMW R65 ab Baujahr 09/1980, mit 7mm Schaft, 36mm 37KW/50PS	36,39 €	43,30 €
11a_055c	1335094	Auslaßventil für BMW R65 bis Baujahr 09/1980, mit 7mm Schaft, 34mm	29,33 €	34,90 €
11a_055d	56679	Auslaßventil für BMW R68-R69S und R60/5/6/7, Dreifachnut, 34mm	43,61 €	51,90 €
11a_055e	1337453	Auslaßventil für BMW R75/5-R80, 38mm	30,25 €	36,00 €
11a_055f	1257837	Auslaßventil für BMW R90 und R100, 40mm, 45°	46,18 €	54,95 €
11a_056	50233	Ventilteller unten R50/5-R100, R45/65 R68-R69S neues System	3,28 €	3,90 €
11a_057a	13018	Ventilfeder R50/5-R100, R68-R69S neues System	4,87 €	5,80 €
11a_058	56554	Ventilteller oben R50/5-R100 R68-R69S neues System	4,12 €	4,90 €
11a_059a	26724	Ventilkeilchen R50/5-R100, R68-R69S, dreifachnut neues System	1,47 €	1,75 €
11a_059b	07136	Ventilkeilchen R45/65	0,97 €	1,15 €
11a_060a	38151	Pleuelstange für BMW R50/5-R100	141,68 €	168,60 €
11a_060a	1338161	Pleuelstange für BMW R45 und R65, blau	95,80 €	114,00 €
11a_060b	59739	Pleuelstange für BMW R50/5-R100R, überholt, im Tausch	56,26 €	66,95 €
11a_061a	58460	Pleuellagerschale Standard für BMW-Modelle ab R50/5 Sie benötigen 4 Stück für 1 Motor !	7,52 €	8,95 €
11a_061b	58419	Pleuellagerschale +0,25 für BMW ab R50/5 Sie benötigen 4 Stück für 1 Motor !	7,52 €	8,95 €
11a_061c	58420	Pleuellagerschale +0,50 für BMW ab R50/5 Sie benötigen 4 Stück für 1 Motor !	7,52 €	8,95 €
11a_061d	58421	Pleuellagerschale +0,75 für BMW ab R50/5 Sie benötigen 4 Stück für 1 Motor !	9,66 €	11,50 €
11a_062	50196	Pleuelschraube für BMW ab R50/5	4,96 €	5,90 €
11a_063	38456	Pleuelbuchse für BMW R50/5-R100 ab Baujahr 09/1969 22mm	7,39 €	8,80 €
11a_064a	80303	Aufpreis für Reparatur defekter Kurbelwellen-Lagersitze	89,03 €	105,95 €
11a_064b	1336439	Kurbelwelle für BMW R45 und R65 NEU	494,96 €	589,00 €
11a_064c	1336774	Kurbelwelle für BMW R50/5, R60/5 und R75/5 OHNE Metallstopfen, OHNE Pleuel, IM TAUSCH	394,87 €	469,90 €
11a_064d	338171	Kurbelwelle für BMW R60/6-R100, ab Baujahr 09/1975 ohne Pleuel, Gewinde M11x1,5, IM TAUSCH	394,87 €	469,90 €
11a_064e	1338172	Kurbelwelle für BMW R60/6-R90S, bis Baujahr 09/1975 Gewinde M10x1, NEU	974,79 €	1.160,00 €



11a_064e	0038172	Kurbelwelle für BMW R60/6-R90S, bis Baujahr 09/1975 ohne Pleuel, Gewinde M10x1, IM TAUSCH	394,87 €	469,90 €
11a_064f	1338171	Kurbelwelle für BMW R60/6-R100/7, ab Baujahr 09/1975 ohne Pleuel, Gewinde M11x1,5, NEU	974,79 €	1.160,00 €
11a_066a	1250155	Hauptlager für BMW R50/5-R100, Standard, rot	31,51 €	37,50 €
11a_066b	1254788	Hauptlager für BMW R50/5-R100, +0,25mm	50,25 €	59,80 €
11a_066c	1254789	Hauptlager für BMW R50/5-R100, +0,50mm	46,30 €	55,10 €
11a_066d	1255288	Hauptlager für BMW R50/5-R100, +0,75mm	31,51 €	37,50 €
11a_066e	1265437	Hauptlager für BMW R50/5-R100, Standard, grün	48,99 €	58,30 €
11a_066f	1255285	Hauptlager für BMW R50/5-R100, Standard, blau	50,25 €	59,80 €
11a_067a	51598	Schraubstutzen Zylinderkopf für BMW R50/5-R60/7	37,73 €	44,90 €
11a_067b	57396	Schraubstutzen Zylinderkopf für BMW R75/5-R100 25mm lang, für 32er Vergaser	33,53 €	39,90 €
11a_067c	1262620	Schraubstutzen Zylinderkopf für BMW R100, Baujahre 1976-1984	20,97 €	24,95 €
11a_067c	1259819	Schraubstutzen Zylinderkopf für BMW R90S	15,21 €	18,10 €
11a_068	9981722	Lager Kettenrad Kurbelwelle ab BMW R50/5	13,40 €	15,95 €
11a_069a	1256974	Anlaufscheibe Kurbelwelle für BMW R50/5-R100 blau	29,58 €	35,20 €
11a_069b	1256976	Anlaufscheibe Kurbelwelle für BMW R50/5-R100 gelb	29,58 €	35,20 €
11a_069c	1256975	Anlaufscheibe Kurbelwelle für BMW R50/5-R100 grün	28,49 €	33,90 €
11a_069d	1256973	Anlaufscheibe Kurbelwelle für BMW R50/5-R100 rot	28,49 €	33,90 €
11a_072a	38342	Wedi Kurbelwelle R50/5-R100 hinten (Gummi)	13,07 €	15,55 €
11a_072b	61739	Wedi R50/5-R100 Kurbelwelle hinten (Teflon)	15,88 €	18,90 €
11a_073	37099	O-Ring Schwungscheibe für BMW R60/6-R100	3,28 €	3,90 €
11a_074	1337284	Kurbelwellen Lauftring hinten 09/80->	56,22 €	66,90 €
11a_077	38722	Schwungscheibe für BMW-Modelle ab Baujahr 1981 "leichte" Kupplung mit Zahnkranz	146,89 €	174,80 €
11a_077b	1262070	Schwungscheibe für BMW R60/6-R90S, ab Baujahr 09/1975 M11x1,5	212,52 €	252,90 €
11a_077c	1336380	Schwungscheibe für BMW R60/7-R100RT, bis Baujahr 09/1980 "schwere" Ausführung	214,20 €	254,90 €
11a_078a	16759	Schwungscheibenhalteschraube R50/5-R75/5	3,61 €	4,30 €
11a_078b	57796	Schwungscheibenhalteschraube R60/6-R90S M10x1x32, ->'76	6,01 €	7,15 €
11a_078c	262060	Schwungscheibenhalteschraube R60/6-R100 M11x1,5, 76->	3,61 €	4,30 €
11a_079a	54217	Nockenwelle für BMW R50/5 und R60/5 ersetzt durch 11311259262	147,06 €	175,00 €
11a_079b	62999	Nockenwelle für BMW R60/6 und R60/7 für zwei Flächen Ölpumpenrad	165,46 €	196,90 €
11a_079c	59264	Nockenwelle für BMW R75/5, R75/6, R90/6 und R90S, bis Baujahr 09/1975, 308°	192,02 €	228,50 €
11a_079d	1337843	Nockenwelle für BMW R75/6-R100, Baujahre 09/1975-09/1978, 308° und für BMW G/S ab Baujahr 09/1980, für 2 Flächen Ölpumpenrad, RESTPOSTEN	192,02 €	228,50 €
11a_079d	1258053	Nockenwelle für BMW R75/5, R75/6, R90/6 und R90S, bis Baujahr 09/1975, 336° Sport-Nockenwelle	184,87 €	220,00 €
11a_079e	1259262	Nockenwelle für BMW R50/5, R60/5 und R60/6 Ersatz für Artkel 54217, nur in Verbindung mit 35194	156,00 €	185,64 €
11a_080	5148002	Scheibfeder Nockenwelle für BMW ab R50/5	1,51 €	1,80 €
11a_081	1250251	Flanschlager Nockenwelle für BMW R50/5-R100	22,65 €	26,95 €
11a_082a	00869	Befestigungsschraube für Nockenwelle bis Baujahr 1976	0,42 €	0,50 €
11a_082b	63853	Befestigungsschraube für Nockenwelle Baujahre 1976-1981	1,60 €	1,90 €
11a_082c	37107	Befestigungsschraube Nockenwelle für BMW R60/6-R100 bis Baujahr 1995	4,37 €	5,20 €
11a_083a	1250198	Kettenrad Kurbelwelle, duplex für BMW R50/5-R100 bis Baujahr 09/1978	91,43 €	108,80 €
11a_083b	1335586	Kettenrad Kurbelwelle simplex für BMW R60/7-R100, R45 und R65, Baujahre 09/1978-08/1995	28,91 €	34,40 €
11a_084	1335588	Kettenrad Nockenwelle, simplex für BMW Modelle ab Baujahr 09/1978	41,01 €	48,80 €
11a_085	1250253	Kettenrad Nockenwelle, duplex für BMW R50/5-R100, Baujahre 09/1969-09/1978	71,39 €	84,95 €
11a_086a	35934	Steuerkette für BMW R60/7-R100, Simplex ab Baujahr 09/78 (auch für R50/5-R100 bis 08/78 verwendbar)	8,57 €	10,20 €
11a_086b	50258	Steuerkette für BMW R50/5-R100, Duplexkette mit Schloß bis Baujahr 08/1980	21,51 €	25,60 €
11a_088	1265455	Kettenspanner, duplex für BMW R50/5 bis Baujahr 09/1978	34,62 €	41,20 €
11a_089	1253188	Kettenspanner Feder für BMW R50/5 bis Baujahr 09/1978	4,03 €	4,80 €
11a_090	32841	Sicherungsring Kettenspanner für BMW R50/5-R100 bis Baujahr 1979 und Schaltung für BMW R60/6-R100	0,55 €	0,65 €
11a_091	1338185	Kettenspanner, simplex für BMW Modelle ab Baujahr 09/1978	7,90 €	9,40 €
11a_092	1335579	Kettenspanner Druckkolben für BMW Modelle ab Baujahr 09/1978	4,12 €	4,90 €
11a_093	1335584	Kettenspanner Feder, simplex für BMW Modelle ab Baujahr 09/1978	4,96 €	5,90 €
11a_094	1335576	Kettenspanner Gleitschiene für BMW Modelle ab Baujahr 09/1978	18,07 €	21,50 €
11a_095	98201	Schraube für Kettenspanner, simplex für BMW R45/R65 und R60/7-R100, M 8 x 20, 6-Kant	0,17 €	0,20 €
11a_095a	98177	Schraube M 6 x 60, Zylinderkopf-Inbus	0,34 €	0,40 €
11a_095b	098177	Schraube M 6 x 60, Zylinderkopf-Inbus Edelstahl	0,50 €	0,60 €
11a_096	98414	Unterlegscheibe B8,4 verzinkt	0,06 €	0,07 €



11a_096a	9931684	Scheibe Nockenwellenrad, Steuerkette für BMW R45/R65, R60/7-R100RT, R65GS-R100GS	0,10 €	0,12 €
11a_097a	58971	Ölpumpen Innenläufer für BMW R50/5-R100, bis Baujahr 1979 für Scheibenfeder (= Artikel-Nr.: 51440)	29,33 €	34,90 €
11a_097b	35194	Ölpumpen Innenläufer für BMW R60/7-R100, ab Baujahr 1979 mit 2-Flächen Befestigung	32,35 €	38,50 €
11a_097c	53294	Ölpumpen Innenläufer für BMW R50/5, R60/5 und R75/5 für Scheibenfeder, schmale Nut (Artikel Nr.: 51414)	30,17 €	35,90 €
11a_098	53293	Ölpumpen Außenläufer für BMW R50/5-R100	84,45 €	100,50 €
11a_099	51414	Scheibenfeder Nockenwelle für BMW R24-27 und R51/2 und Ölpumpe für BMW R50/5-R90S, bis Baujahr 1975	1,51 €	1,80 €
11a_099a	51440	Scheibenfeder Kurbelwelle für BMW R24-R27, vorne und Kettenrad R51/2, vorne für Ölpumpen-Innenläufer mit breiter Nut ab /6 (= Artikel-Nr. 58971)	1,51 €	1,80 €
11a_100	1335896	O-Ring Ölpumpendeckel für BMW R50/5-R100	3,28 €	3,90 €
11a_101	60182	Ölpumpendeckel für BMW ab R50/5 in Verbindung mit Sechskantschraube M6x16	28,57 €	34,00 €
11a_101a	1338544	Ölpumpendeckel für BMW R45 und R65LS-R100, ab Baujahr 09/1980	23,95 €	28,50 €
11a_102	9913499	Schraube für Lagerschildbefestigung für BMW R50-R69, M 6 x 28	0,42 €	0,50 €
11a_103	98155	Schraube für Kupplung 1-Zylinder, auch Ölpumpendeckel für BMW R60/6-R100RT, M 6 x 16, 6-Kant	0,13 €	0,15 €
11a_107a	52280	Dichtung für Ölpumpensieb für BMW R50/5-R90S	1,60 €	1,90 €
11a_107b	65258	Dichtung für Ölpumpensieb für BMW R60/7-R100	2,02 €	2,40 €
11a_112	5048	Ölfiltereinsatz für BMW-Modelle ohne Ölkühler geteilt	8,61 €	10,25 €
11a_112a	1337570	Ölfiltereinsatz für BMW-Modelle ohne Ölkühler einteilig	8,36 €	9,95 €
11a_112b	4048	Ölfiltereinsatz für BMW-Modelle mit Ölkühler geteilt	9,41 €	11,20 €
11a_113	38600	Dichtung Ölfilterdeckel für BMW R50/5-R100	0,84 €	1,00 €
11a_114a	1250285	O-Ring Ölfilter/Meißstab für BMW ab /5 und R45/R65	3,15 €	3,75 €
11a_115	98240	Schraube M10 x 1 x 20, 6-Kant	0,80 €	0,95 €
11a_116	36895	Ölfilterdeckel Blechdichtung für BMW R60/7-R100	1,85 €	2,20 €
11a_117	37098	O-Ring Ölfilterdeckel für BMW R60/6-R100	1,30 €	1,55 €
11a_118	1263345	Ölfilterdeckel ab BMW /5, kein Ölkühler	22,27 €	26,50 €
11a_121a	1337720	Distanzscheibe Kipphebel für BMW Modelle ab Baujahr 09/1975, 0,20mm	2,86 €	3,40 €
11a_121b	1337719	Distanzscheibe Kipphebel für BMW Modelle ab Baujahr 09/1975, 0,25mm	2,86 €	3,40 €
11a_121c	1337718	Distanzscheibe Kipphebel für BMW Modelle ab Baujahr 09/1975, 0,30mm	2,86 €	3,40 €
11a_121d	1337721	Distanzscheibe Kipphebel für BMW Modelle ab Baujahr 09/1975, 0,35mm	2,86 €	3,40 €
11a_121e	1338190	Distanzscheibe Kipphebel für BMW Modelle ab Baujahr 09/1975, 0,50mm	2,86 €	3,40 €
11a_122	1337717	Kipphebel Axiallager für BMW-Modelle ab Baujahr 09/1975 Kunststoff	5,38 €	6,40 €
11a_123	61712	Nadellager Kipphebel für BMW R60/6-R100 und R45/R65	22,86 €	27,20 €
11a_126	1336942	Kipphebelachse für BMW R60/6-R100 ab Baujahr 09/1973 und für BMW R45 und R65 bis Baujahr 01/1985	33,78 €	40,20 €
11a_133a	63342	Ölfilterrohr, kurz, für BMW-Modelle ohne Ölkühler	4,12 €	4,90 €
11a_133b	35387	Ölfilterrohr lang, für BMW-Modelle mit Ölkühler	15,04 €	17,90 €
11a_45d	0035088	Stoßstange R45/R65LS 78->85, R65 80->92, 85->95 gebraucht	10,00 €	11,90 €
11a_65	5148002	Scheibenfeder Nockenwelle für BMW ab R50/5	1,51 €	1,80 €
11a_77d	1256966	Schwungscheibe für BMW R50/5-R90S, bis Baujahr 1975 M10x1	193,00 €	229,67 €
11a108	65590	Ölpumpen Distanzstück für BMW R60/7-R100, bis Baujahr 09/1980 für Ölpumpensieb	4,12 €	4,90 €



Gruppe 11b Motor

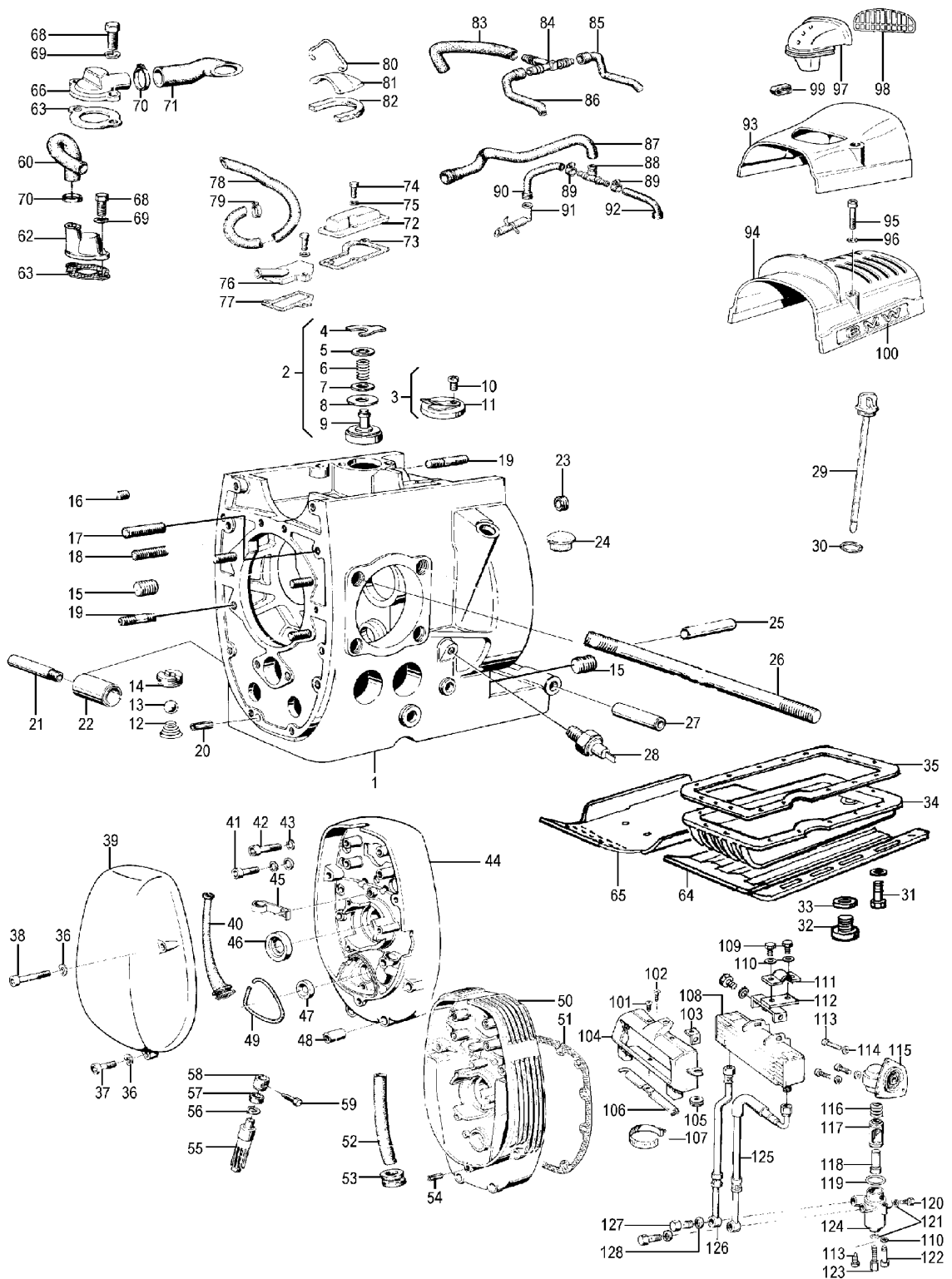

<u>Bild-Nr.</u>	<u>Artikel-Nr.</u>	<u>Bezeichnung</u>	<u>Netto</u>	<u>Brutto</u>
11b_	1335870	Entlüfterschlauch für BMW R45 und R65 bis Baujahr 09/1984 alte Gehäuseform	18,07 €	21,50 €
11b_000	024570	Dichtpaste, 40ml Hylomar M	4,96 €	5,90 €
11b_003	1335712	Motorentlüfter für BMW R50/5-R100, neue Version	28,32 €	33,70 €
11b_011	35711	Membran Motorentlüfter ab BMW R50/5	1,60 €	1,90 €
11b_012z	1258294	Kolben für BMW R90/6, 1:9,0 - 90,475mm, komplett mit Ringen, Bolzen und Clips 1. Übermaß	199,41 €	237,30 €
11b_012z	1259879	Kolben für BMW R90S - 91,00mm (90,985mm +1,0), komplett mit Ringen, Bolzen und Clips 2. Übermaß	184,79 €	219,90 €
11b_012z	1258295	Kolben für BMW R90/6, 1:9,0 - 90,485mm, komplett mit Ringen, Bolzen und Clips 1. Übermaß	194,37 €	231,30 €



11b_017	1252310	Stehbolzen Lichtmaschinendeckel/Motorgehäuse ab /5, R45/65	1,47 €	1,75 €
11b_024a	01106	Stopfen Zündloch schwarz	1,26 €	1,50 €
11b_024b	43016	Stopfen Zündloch weiß	1,26 €	1,50 €
11b_025	1250156	Anlaufscheiben Haltestift für Kurbelwelle für BMW R50/5-R100	1,01 €	1,20 €
11b_026a	9908174	Stehbolzen Zylinder R50/5-R100	2,10 €	2,50 €
11b_026b	57397	Zylinderbefestigungsschraube lang 50/5->	18,91 €	22,50 €
11b_026b	1335107	Stehbolzen Zylinder lang R45/65, 269mm	15,04 €	17,90 €
11b_026c	1335108	Stehbolzen Zylinder kurz R45/65, 247mm	11,09 €	13,20 €
11b_028a	51799	Öldruckschalter für BMW R50/5, R60/5 und R75/5, Feingewinde	7,48 €	8,90 €
11b_028b	43414	Öldruckschalter für BMW R60/6-R100R, bis Baujahr 1995	6,64 €	7,90 €
11b_029a	37542	Ölpeilstab für BMW R50/5-R100	23,11 €	27,50 €
11b_029b	101056	Öltemperaturpeilstab für BMW R50/5-R100 und R45/R65 Länge: 275mm	37,77 €	44,95 €
11b_029c	101057	Öltemperaturpeilstab für BMW R50/5-R100 und R45/R65 Länge: 285mm, für große Ölwanne	37,77 €	44,95 €
11b_030	63420	Dichtring Ölpeilstab, auch für Ölpumpendeckel für BMW R25/3-R27	0,50 €	0,60 €
11b_032a	19124	Ölablaßschraube / Öleinfüllschraube für BMW R50/5-R100, M18, Inbus	2,94 €	3,50 €
11b_032b	43117	Ölablaßschraube für BMW R50/5-R100, M18, magnetisch	7,48 €	8,90 €
11b_032c	912002	Öltemperaturgeber M14 x 1,5	12,18 €	14,49 €
11b_032c	904029	Öltemperaturgeber M16 x 1,5	14,57 €	17,34 €
11b_032d	904031	Öltemperaturgeber M18 x 1,5 VDO	36,05 €	42,90 €
11b_033	63300	Dichtring, 18x22x1,5 - Alu	0,25 €	0,30 €
11b_034	62723	Ölwanne für BMW R60/6-R100, ab Baujahr 09/1975, mittelgroße Ausführung in Verbindung mit Distanzstück Artikelnr.: 65590	75,00 €	89,25 €
11b_034a	1337330	Ölwanne für BMW R50/5-R100, bis Baujahr 09/1975 und für BMW R65GS-R100GS, Baujahre 1980-1992	85,97 €	102,30 €
11b_034b	64031	Ölwanne für BMW R50/5-R100/7 gebraucht	25,21 €	30,00 €
11b_034c	1336995	Ölwanne für BMW R45-R100, ab Baujahr 09/1980, große Ausführung original BMW	86,89 €	103,40 €
11b_034d	1336996	Ölwanne tief für BMW ab /5 > ca. 3,5ltr. (Sportausführung) Modelle bis 09/1980 i.V.m. Hauptständer 1-Strebe !	83,11 €	98,90 €
11b_035	8032	Ölwannendichtung für BMW R50/5-R100, Pappe	5,13 €	6,10 €
11b_036	98454	Federscheibe B 6, DIN137 verzinkt	0,05 €	0,06 €
11b_037	98158	Schraube M 6 x 20, Zylinderkopf-Inbus, Flachkopf	0,42 €	0,50 €
11b_038	98177	Schraube M 6 x 60, Zylinderkopf-Inbus	0,34 €	0,40 €
11b_039a	59469	Lichtmaschinendeckel für BMW R50/5-R90S, bis Baujahr 09/1975 gebraucht	67,23 €	80,00 €
11b_039b	63265	Lichtmaschinendeckel für BMW R60/6-R100, Baujahre 09/1975-09/1979	125,21 €	149,00 €
11b_039c	1335024	Lichtmaschinendeckel für BMW R60/7-R100 und R45/R65	106,64 €	126,90 €
11b_040	53415	Unterbrecherkontakt-Belüftungsschlauch R50/5-R100 ->1979	6,68 €	7,95 €
11b_041	98148	Schraube M 6 x 35, Zylinderkopf-Inbus	0,23 €	0,27 €
11b_042	98168	Schraube M 6 x 40, Zylinderkopf-Inbus	0,25 €	0,30 €
11b_043	98410	Unterlegscheibe B6,4 verzinkt	0,05 €	0,06 €
11b_046	55011	Wedi Kurbelwelle vorne R50/5-R100	4,54 €	5,40 €
11b_047	11223	Wedi Nockenwelle R50/5-R90S bis 09/75	3,36 €	4,00 €
11b_047a	112231	Wedi Nockenwelle /5 in /6 Räderkasten- deckel	3,49 €	4,15 €
11b_047b	02197	Wedi Kurbelwelle vorn R50/2-R69S, Kickstarter R51/3-R68, Nockenwelle R60/6-R100	3,70 €	4,40 €
11b_048	52311	Stirndeckel-Mutter R50/5-R100, Inbus	1,68 €	2,00 €
11b_049	65394	Unterbrecherkontakt-Dichtung R50/5-R100	1,60 €	1,90 €
11b_051	38428	Stirndeckeldichtung R50/5-R100	2,94 €	3,50 €
11b_051b	38429	Stirndeckel-Abstandscheibe R50/5-R100	0,21 €	0,25 €
11b_055	1250187	Drehzahlmesserantrieb ab BMW R50/5	33,53 €	39,90 €
11b_057	56860	Wedi Drehzahlmesserwelle R50/5->	3,36 €	4,00 €
11b_058	1259738	Buchse Drehzahlmesserwelle ab BMW R50/5	7,48 €	8,90 €
11b_059	9911218	Schraube für Drehzahlmesserwelle, M 6 x 15	0,40 €	0,48 €
11b_060	1335735	Entlüfterschlauch Motor für BMW R45, R65 und R60/7 Motor/Luftfilter bis Baujahr 09/1980	19,29 €	22,95 €
11b_062	1335756	Entlüfterdeckel Motor für BMW R50/5-R90S, R45, R65 und R65GS	36,89 €	43,90 €
11b_063	1338431	Dichtung für Entlüfter für BMW R50/5-R90S, R45, R65 und R65GS	1,93 €	2,30 €
11b_068	98141	Schraube M 5 x 20, 6-Kant	0,13 €	0,15 €
11b_069	98452	Federscheibe B 5, DIN137A verzinkt	0,05 €	0,06 €
11b_070	00175	Schelle Gabel-Faltenbalg für BMW R25 und R25/2, unten Schraubschelle	1,26 €	1,50 €
11b_071	1255146	Entlüfterschlauch Motor für BMW R50/5-R60/7, R90/6 und R90S	10,88 €	12,95 €
11b_071a	1338215	Entlüfterschlauch Motor R50/5-R90S mit U-Bogen	7,65 €	9,10 €
11b_073	1338430	Dichtung für Entlüfter für BMW R75/7-R100, RT, hinten	2,98 €	3,55 €
11b_077	1338432	Dichtung für Entlüfter für BMW R75/7-R100, RT, vorne	1,81 €	2,15 €



Ulis Motorradladen

BMW Boxer 1969 – 1996

11b_085	1335734	Entlüfterschlauch für BMW R45, R65 und R60/7 bis Baujahr 09/1980, rechts im Luftfilter	9,75 €	11,60 €
11b_087	1337258	Entlüfterschlauch Motor für BMW R45-R100 ab Baujahr 1976 neue Gehäuseform	24,03 €	28,60 €
11b_087	1337257	Entlüfterschlauch Motor für BMW R80 ab Baujahr 1985, R45 und R65 ab Baujahr 1978	14,54 €	17,30 €
11b_088	1337108	Motorentlüfter T-Stück für BMW R80/7-R100, ab Baujahr 1976 und BMW R45/R65, ab Baujahr 1978	1,60 €	1,90 €
11b_089a	1337342	Schlauchklemme Motorentlüftung für SLS	0,92 €	1,09 €
11b_089b	9952109	Schlauchschelle 18-24mm	1,01 €	1,20 €
11b_091	1337492	Motorentlüftungsverlängerung für BMW R80-R100, ab Baujahr 1985 und für BMW R45/R65, ab Baujahr 1978	0,97 €	1,15 €
11b_095	98175	Schraube M 6 x 50, Zylinderkopf-Inbus	0,25 €	0,30 €
11b_099	1254398	Klammer Ansaughaube für BMW R50/5-R100RT bis Baujahr 09/1978	5,97 €	7,10 €
11b_100	59367	Typenschild Motor R75/6	37,73 €	44,90 €
11b_100	1264162	Typenschild Motor R100RS, blau	39,92 €	47,50 €
11b_100	1335655	Typenschild Motor R100RS, rot	39,92 €	47,50 €
11b_100	1335268	Typenschild Motor R80/7	37,73 €	44,90 €
11b_100	1259628	Unterlage Typenschild rot und blau, links	3,78 €	4,50 €
11b_100	1259629	Unterlage Typenschild rot und blau, rechts	3,95 €	4,70 €
11b_100a	63754	Typenschild Motor R100/7	37,73 €	44,90 €
11b_100b	57533	Typenschild Motor R50/5	20,34 €	24,20 €
11b_100c	57534	Typenschild Motor R60/5	20,34 €	24,20 €
11b_100d	59366	Typenschild Motor R60/6	32,35 €	38,50 €
11b_100e	64220	Typenschild Motor R60/7	41,93 €	49,90 €
11b_100f	57535	Typenschild Motor R75/5	21,43 €	25,50 €
11b_100i	59368	Typenschild Motor R90/6	37,73 €	44,90 €
11b_100j	59369	Typenschild Motor R90S	47,86 €	56,95 €
11b_101b	9796049	Einbauanleitung Ölkühler Nachrüstsatz	2,80 €	3,00 €
11b_108	1338771	Ölkühler für BMW R100R, R100RT und R100RS	115,80 €	137,80 €
11b_111	1335389	Schelle Ölkühlerbefestigung für BMW R100, R100RT und R100RS	2,94 €	3,50 €
11b_112	1335763	Bügel Ölkühlerbefestigung für BMW R100R und R100RS	18,74 €	22,30 €
11b_115a	38511	Ölkühler Filterdeckel für BMW R80GS, R100GS, ab Baujahr 1987 und R100R	41,60 €	49,50 €
11b_115b	35376	Ölkühler Thermostat mit Filterdeckel für BMW R100RT und R100RS original BMW	144,45 €	171,90 €
11b_115b	1335377	Ölkühler Filterdeckel für BMW R100RT und R100RS	62,98 €	74,95 €
11b_119	1335380	O-Ring Ölkühler/Filterkopf für BMW R100RS und R100RT	2,35 €	2,80 €
11b_123	1335394	Schraube für Ölkühlerentlüftung	1,85 €	2,20 €
11b_124a	35376	Ölkühler Thermostat mit Filterdeckel für BMW R100RT und R100RS original BMW	144,45 €	171,90 €
11b_124b	8530072	Ölkühler Thermostat für BMW R100R, R100GS und R80GS Basic	158,53 €	188,65 €
11b_125a	35390	Ölkühlerschlauch Thermostat für BMW R100RT und R100RS, lang	27,06 €	32,20 €
11b_125b	38718	Ölkühler Schlauch Rücklauf für BMW R100R	58,78 €	69,95 €
11b_125c	38717	Ölkühler Schlauch Vorlauf für BMW R100R	61,26 €	72,90 €
11b_126	35391	Ölkühlerschlauch Thermostat für BMW R100RT und R100RS, kurz	26,64 €	31,70 €
11b_127	38506	Hohlschraube für Ölkühler ab Baujahr 1979	10,84 €	12,90 €



Gruppe 12 Motorelektrik



Bild-Nr.	Artikel-Nr.	Bezeichnung	Netto	Brutto
12_	98323	Mutter M 6 verzinkt	0,13 €	0,15 €
12_000	1243342	Zündkabel R60/7-R100 >09/84 mit Stecker vollentstört	41,93 €	49,90 €
12_000	1243646	Kabelbaum Motor für BMW Modelle ab Baujahr 09/1980	31,01 €	36,90 €



12_000	270060	Isolierschlauch, 6mm Preis pro Meter	0,77 €	0,92 €
12_000	98682	Isolierschlauch, 12mm Preis pro Meter	1,23 €	1,46 €
12_000	98681	Isolierschlauch, 10mm Preis pro Meter	1,07 €	1,27 €
12_000	98683	Schrumpfschlauch 3,2mm Preis pro Meter	4,62 €	5,50 €
12_000	1350636	Kabelbaum Motor für BMW R50/5-R90S	33,53 €	39,90 €
12_000	98679	Isolierschlauch, 4mm Preis pro Meter	0,46 €	0,55 €
12_000	1244177	Kabel Zündspule für BMW R80-100RT ab Baujahr 09/1980	23,15 €	27,55 €
12_000	104000	Adapter für Öldruckgeber in Einzelteilen	17,64 €	20,99 €
12_000	243224	Ladestromkabel für BMW R45/R65, R60/7-R100R und für BMW R65GS-R100PD, Baujahre 1980-1995	11,68 €	13,90 €
12_000	98680	Isolierschlauch, 5mm Preis pro Meter	0,61 €	0,73 €
12_000	1357577	Ladestromkabel Anlasser für BMW R60/6-R90S	3,99 €	4,75 €
12_000	1243872	Kabelbaum Motor für BMW R60/7-R100, Baujahre 09/1978-09/1980	60,50 €	72,00 €
12_001a	1243441	Zündauslöser R45/65, R80-R100 ->09/80	373,91 €	444,95 €
12_002	98137	Schraube M 5 x 16, Zylinderkopf-Inbus	0,17 €	0,20 €
12_004	98404	Unterlegscheibe B5,3 Edelstahl	0,10 €	0,12 €
12_005	12017	Kohlebürste für BMW R50/5-R100	3,28 €	3,90 €
12_006	1350786	Kohlefeder für BMW R50/5-R100	2,10 €	2,50 €
12_011	98147	Schraube M 5 x 45, Zylinderkopf-Inbus	0,25 €	0,30 €
12_013a	02348	Ankerhalteschraube für BMW R50/5-R100	4,96 €	5,90 €
12_013b	06032	Ankerabdrückschraube für BMW R24-R100, Baujahre 1948-1996	6,09 €	7,25 €
12_014	98457	Federscheibe B 8,4, DIN137B-A2 Edelstahl	0,21 €	0,25 €
12_016a	51585	Lichtmaschinenfeld für BMW R50/5-R90S, 12V, 280W Durchmesser 105mm	210,08 €	250,00 €
12_016c	43289	Lichtmaschinenfeld für BMW R60/6-R100, 12V, 280W Durchmesser 107mm	210,08 €	250,00 €
12_017	1350769	Spannstift Lichtmaschine 09/69->	1,26 €	1,50 €
12_019a	09100	Kollektor für Drehstrom Anker	7,14 €	8,50 €
12_019b	20221	Anker 12 Volt Drehstrom	105,17 €	125,15 €
12_026	297001	Unterbrecherkontakt R45/65, R80-R100 09/78->09/80	13,11 €	15,60 €
12_028	1359890	Kondensator für BMW R45-R100, Baujahre 09/1978-09/1980	13,36 €	15,90 €
12_030	43848	O-Ring Zündbox für BMW R60/7-R100 und R45/R65	2,44 €	2,90 €
12_031	1357626	Fliehkraftregler für BMW R50/5-R100/7 bis Baujahr 08/1978	147,90 €	176,00 €
12_032	4018	Feder für Fliehkraftregler, für BMW Modelle der Baujahre 09/1978-09/1980	7,48 €	8,90 €
12_032	1357627	Feder für Fliehkraftregler, für BMW Modelle der Baujahre 09/1974-08/1978	9,58 €	11,40 €
12_032	1356546	Feder für Fliehkraftregler ab Baujahr 09/1969	2,48 €	2,95 €
12_034b	98325	Mutter M 6 Edelstahl	0,17 €	0,20 €
12_035	53345	Schelle Kondensatorkabel ab BMW R50/5, bis Baujahr 09/1978	0,76 €	0,90 €
12_036b	1014	Unterbrecherkontakt R50/5-R100->08/78	10,88 €	12,95 €
12_036c	1014003	Kontaktlose Zündanlage EZA-3, für BMW R50/5-R100 und R45/R65 für Baujahre: 09/1969-09/1980, Umbausatz komplett	225,21 €	268,00 €
12_037	1351564	Kondensator für BMW R50/5-R100, bis Baujahr 09/1978	5,00 €	5,95 €
12_038a	98117	Schraube M 4 x 10, Zylinderkopf-Schlitz	0,13 €	0,15 €
12_038b	98115	Schraube M 4 x 6, Zylinderkopf-Schlitz	0,08 €	0,10 €
12_039	98450	Federscheibe B 4, DIN137 verzinkt	0,04 €	0,05 €
12_042	4009	Diodenplatte für 12 V Drehstrom-Lichtmaschine	69,75 €	83,00 €
12_044	98143	Schraube M 5 x 20, Zylinderkopf-Inbus	0,17 €	0,20 €
12_047	58131	Silentblock Diodenplatte R50/5->	9,16 €	10,90 €
12_048	98452	Federscheibe B 5, DIN137A verzinkt	0,05 €	0,06 €
12_049a	98310	Mutter M 5 verzinkt	0,08 €	0,10 €
12_049b	98311	Mutter M 5 Edelstahl	0,21 €	0,25 €
12_050a	1389105	Anlasserrelais ab Baujahr 09/1980	15,04 €	17,90 €
12_050b	1350775	Anlasserrelais für BMW R50/5-R75/5	134,37 €	159,90 €
12_050c	1357104	Anlasserrelais für BMW R60/6-R90S	69,33 €	82,50 €
12_050d	1243207	Anlasserrelais für BMW R60/7 bis Baujahr 09/1980	15,04 €	17,90 €
12_053a	2009	Regler 14,3V für BMW R50/5-R100 Drehstrom	33,53 €	39,90 €
12_053c	44737	Regler 14,5V für BMW R100RT/R80RT Behördenmaschinen, einstellbar! Drehstrom	45,38 €	54,00 €
12_057	98101	Schraube für Unterbrecherkonraktdeckel für BMW R27, M 4 x 25, Linsenkopf-Kreuzschlitz	0,25 €	0,30 €
12_058	98450	Federscheibe B 4, DIN137 verzinkt	0,04 €	0,05 €
12_059	44477	Zündschaltgerät für Hallgeber-Zündung ab 09/80 > Ersatz "ohne" Kühllkörper!	62,98 €	74,95 €
12_060	44328	Zündschaltgerät für Hallgeber-Zündung ab 09/80 > kpl. "mit" Kühllkörper	102,44 €	121,90 €
12_061	98406	Unterlegscheibe B4,3 verzinkt	0,04 €	0,05 €
12_062	98305	Mutter M 4 verzinkt	0,08 €	0,10 €
12_063	98461	Zahnscheibe 4,3mm	0,08 €	0,10 €

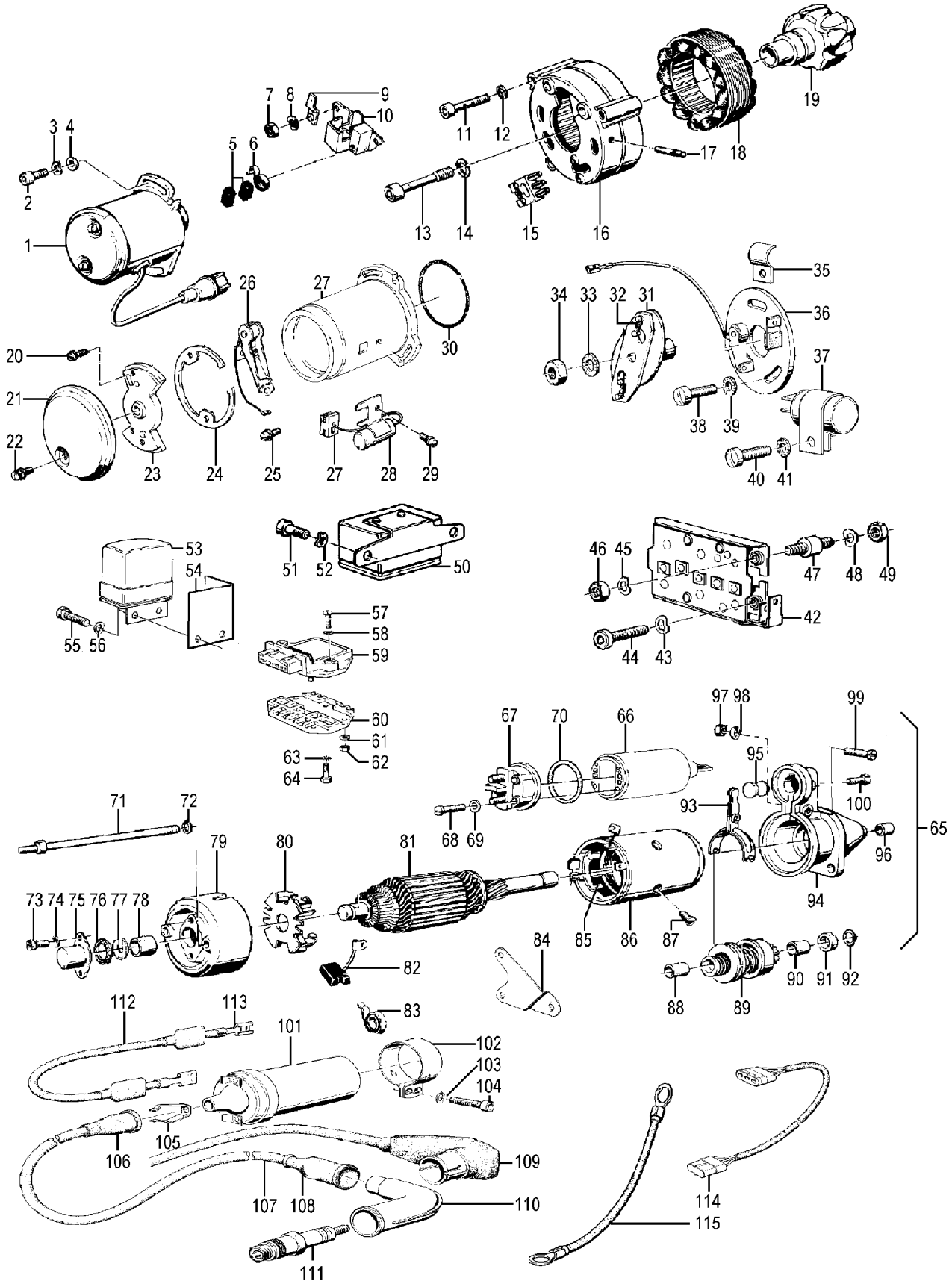

Ulis Motorradladen

BMW Boxer 1969 – 1996

12_065B	1244611	Anlasser Reparatursatz VALEO	9,16 €	10,90 €
12_065b	1244669	Anlasser mit 8 Zähnen, bis Baujahr 08/1975 DOPPELTE LEISTUNG, GERINGERE BELASTUNG!	218,40 €	259,90 €
12_065d	1244670	Anlasser mit 9 Zähnen, ab Baujahr 09/1975	184,79 €	219,90 €
12_066a	243142	Magnetschalter für BMW Modelle ab Baujahr 09/1974, Bosch	100,76 €	119,90 €
12_066c	1244607	Magnetschalter für Valeo-Anlasser	86,47 €	102,90 €
12_072a	98408	Unterlegscheibe B5,3 verzinkt	0,05 €	0,06 €
12_072b	98404	Unterlegscheibe B5,3 Edelstahl	0,10 €	0,12 €
12_074	98450	Federscheibe B 4, DIN137 verzinkt	0,04 €	0,05 €
12_076	52541	Anlasser Reparatursatz bis Baujahr 08/1974	35,21 €	41,90 €
12_078	1722916	Anlasserbuchse Kollektorseite	2,73 €	3,25 €
12_080	1352535	Anlasser Bürstenhalter für BMW R50/5 bis Baujahr 08/1974	31,01 €	36,90 €
12_080a	1244616	Anlasser Bürstenhalterplatte VALEO von Baujahr 08/1987 bis 09/1989	25,13 €	29,90 €
12_080b	1244685	Anlasser Bürstenhalterplatte ab Baujahr 09/1989, VALEO Reparatur-Set	20,59 €	24,50 €
12_082	1352536	Kohlebürsten Satz für BMW R50/5-R100, BOSCH-Anlasser	13,11 €	15,60 €
12_082a	1244684	Anlasser Kohlebürstensatz ab Baujahr 09/1989, VALEO	10,84 €	12,90 €
12_083	1352537	Kohlefeder für BMW R50/5-R100, Bosch Anlasser	2,10 €	2,50 €
12_084	1351590	Anlasser Haltewinkel bis Baujahr 08/1988	3,28 €	3,90 €
12_088	1352533	Anlasserbuchse Freilaufgetriebe BOSCH	3,32 €	3,95 €
12_089a	1243140	Anlasser Freilauf BOSCH ab Baujahr 09/1974	57,06 €	67,90 €
12_089b	1352532	Anlasser Freilauf BOSCH bis Baujahr 08/1974	71,39 €	84,95 €
12_093b	1244609	Anlasser Ausrückhebel VALEO	12,56 €	14,95 €
12_096	1352527	Anlasserbuchse Ritzelseite bis Baujahr 08/1974	3,28 €	3,90 €
12_098	98457	Federscheibe B 8,4, DIN137B-A2 Edelstahl	0,21 €	0,25 €
12_101a	44426	Zündspule 12V, für BMW R45-R100R Baujahre 1980-1995, R65GS-R100PD ab Baujahr 1980 außenliegend, 2-Funken	169,41 €	201,60 €
12_101b	30025	Zündspule 6V, für BMW R27 und diverse andere Motorräder außenliegend, Durchmesser 40mm	23,95 €	28,50 €
12_101c	43452	Zündspule 6V, ab Modellreihe R50/5 und höher, bis Baujahr 09/80, Bosch außenliegend, Durchmesser 55mm	86,05 €	102,40 €
12_102	43391	Schelle Zündspule für BMW R50/5-R100	4,12 €	4,90 €
12_103	98454	Federscheibe B 6, DIN137 verzinkt	0,05 €	0,06 €
12_104	98165	Schraube M 6 x 16, Zylinderkopf-Inbus	0,17 €	0,20 €
12_105	36120	Zündkabelkralle Zündspule original BMW "zum löten"	3,32 €	3,95 €
12_105	10272	Zündkabelkralle, Messing, schraubbar	1,01 €	1,20 €
12_106	36129	Tülle Zündspule	7,48 €	8,90 €
12_107	4017	Zündkabel pro Meter	2,48 €	2,95 €
12_108	8036160	Tülle Zündspule / Zündkerzenstecker	1,26 €	1,50 €
12_109	43182	Zündkabel mit Stecker R50/5-R100	45,63 €	54,30 €
12_109 a	1243253	Zündkabel mit VA-Stecker R45-R65LS, R65GS-R100PD R80R-R100R/MYS	45,63 €	54,30 €
12_110	5005	Zündkerzenstecker	6,68 €	7,95 €
12_110	5005011	Zündkerzenstecker Classic, nicht abgeschirmt	4,16 €	4,95 €
12_111	158158	Zündkerze W240T2 für BMW R50-R60/2 Langgewinde	3,19 €	3,80 €
12_111	36168	Zündkerze W200T30 für BMW R75/5-R80/7, R90/6, R90S R100 bis Baujahr 1979, R80 (alle), R100R und GS	3,19 €	3,80 €
12_111	61280	Zündkerze W230T30 für BMW R50/5-R60/7, R90S, R45 & R65 und R100 ab Baujahr 1979	3,19 €	3,80 €
12_111	32518	Zündkerze W78G, 4-Elektroden Kurzgewinde, Gleitfunkenkerze	8,28 €	9,85 €
12_112	1244176	Kabelbaum Zündschaltgerät für BMW Modelle ab Baujahr 09/1980	20,97 €	24,95 €
12_114	1243178	Kabelbaum Lichtmaschine/Diodenplatte für alle BMW Modelle Baujahre 09/1969-09/1996	9,87 €	11,75 €
12_114a	1357639	Zusatzkabel Lichtmaschine/Diodenplatte für BMW R60/6-R100RT	1,64 €	1,95 €
12_115a	1243473	Batteriekabel Plus für BMW R45/65, R80-R100R und R65GS-R100GS ab Baujahr 09/1983	21,93 €	26,10 €
12_115a	1244475	Batteriekabel Masse für BMW R50/5-R100 bis Baujahr 1995	22,52 €	26,80 €
12_115c	1243874	Batteriekabel Plus von Baujahr 09/1977 bis Baujahr 08/1983	18,40 €	21,90 €



Gruppe 13a Kraftstoffaufbereitung



Bild-Nr.	Artikel-Nr.	Bezeichnung	Netto	Brutto
13_00	1303017	Benzinschlauch-Schnellkupplung, Ø 7,5mm	7,52 €	8,95 €
13_00	1403017	Benzinschlauch-Schnellkupplung, Ø 9mm NICHT für BMW-Oldtimer	7,52 €	8,95 €
13_000	7770003	Aufkleber Ölfilter-/Luftfilterwechsel für BMW ab /5 3-farbig	6,30 €	7,50 €
13a	98352	Mutter M 8 verzinkt	0,17 €	0,20 €
13a	0098352	Mutter M 8, Schlüsselweite 14 verzinkt	1,01 €	1,20 €
13a_000	9952119	Schelle Luftfilter für BMW R50/5, R60/5, R60/6, R60/7 und R60TIC Ø 42-48mm	1,51 €	1,80 €
13a_000	9952121	Schelle Luftfilter für BMW R50/5-R100 und R65GS-R100GS Ø 47-54mm	2,69 €	3,20 €
13a_001	1048	Luftfiltereinsatz für BMW R50/5-R100, bis Baujahr 09/1980	9,20 €	10,95 €
13a_003	80222	Stopfen für Choke-Befestigung/Getriebe und Lenkkopf R100RS, RT	0,21 €	0,25 €
13a_005	54042	Schraube für Ansauggehäuse für BMW R90S und /5-R100	4,12 €	4,90 €
13a_006	13432	Bundmutter Luftfilter ab BMW R50/5	0,36 €	0,43 €
13a_008a	98201	Schraube für Kettenspanner, simplex für BMW R45/R65 und R60/7-R100, M 8 x 20, 6-Kant	0,17 €	0,20 €
13a_008b	098201	Schraube M 8 x 20, 6-Kant Edelstahl	0,26 €	0,31 €
13a_009	98457	Federscheibe B 8,4, DIN137B-A2 Edelstahl	0,21 €	0,25 €
13a_010	1251169	Klemmfeder für Rundluftfilter für BMW Modelle, Baujahre 09/1969-09/1980	8,32 €	9,90 €
13a_011	1335977	Federlasche Luftfiltergehäuse ab BMW R50/5	1,64 €	1,95 €
13a_012	3060174	Distanzscheibe Luftfiltergehäuse für BMW R50/5-R100RT bis Baujahr 09/1980	1,09 €	1,30 €
13a_014a	1254200	Ansauggummi für BMW R50/5-R60/7 26mm, Vergaser/Ansaugrohr	6,47 €	7,70 €
13a_014b	1257395	Ansauggummi für BMW R75/5-/7, R90/6, R90S, R80/7, R100-/7 Vergaser/Ansaugrohr	4,96 €	5,90 €
13a_014c	1338360	Ansauggummi 54mm für BMW R100RS, RT von Baujahr 1987 bis 1995 Kopf/Vergaser	7,14 €	8,50 €



13a_014d	1259820	Ansauggummi für BMW R90S Vergaser/Ansaugrohr	4,12 €	4,90 €
13a_017	57763	O-Ring Ansaugrohr für BMW R50/5-R100RT, bis Baujahr 09/1980	1,81 €	2,15 €
13a_018	61026	Schelle Gabel-Faltenbalg für BMW R50/5-R100/7 Schraubschelle	1,26 €	1,50 €
13a_018	9061026	Schelle Ansaugrohr für BMW R50/5, R60/5, R60/6 und R60/7 Schraubschelle	1,26 €	1,50 €
13a_018	9161026	Schelle Ansauggummi für BMW R75/5, R75/6 und R90/6 Schraubschelle	1,26 €	1,50 €
13a_019a	1258059	Ansaugrohr für BMW R75/5-R100/7 und R90S, links für 32 mm Vergaser + Dellorto	18,15 €	21,60 €
13a_019b	1258060	Ansaugrohr für BMW R75/5-R100/7 und R90S, rechts für 32 mm Vergaser + Dellorto	18,15 €	21,60 €
13a_019c	1262788	Ansaugrohr für BMW R80, R100, (mit 40mm Vergaser), rechts ab Baujahr 09/1978	16,72 €	19,90 €
13a_019d	1262787	Ansaugrohr für BMW R80 und R100, (mit 40mm-Vergaser), links ab Baujahr 09/1978	16,72 €	19,90 €
13a_020a	1251612	Ansaugrohr für BMW R50/5-R60/7, rechts	18,07 €	21,50 €
13a_020b	1251611	Ansaugrohr für BMW R50/5-R60/7, links	18,07 €	21,50 €
13a_021	9048	Luftfiltereinsatz für BMW R45/R65-R100 ab Baujahr 09/1980, rechteckig	19,75 €	23,50 €
13a_022	1337675	Luftfiltergehäuse für BMW R65-R100, ab Baujahr 09/1982, oben	35,21 €	41,90 €
13a_024a	1335111	Ansaugrohr für BMW R45 und R65 bis Baujahr 09/980, links	32,52 €	38,70 €
13a_024b	1335112	Ansaugrohr für BMW R45 und R65 bis Baujahr 09/1980, rechts	32,52 €	38,70 €
13a_024c	1335700	Ansaugrohr für BMW R80-R100R/MYS und R65GS-R80PD, links und rechts ab Baujahr 09/1980 (Plattenluftfilter)	17,73 €	21,10 €
13a_026	1264392	Ansauggummi Ansaugrohr/Luftfiltergehäuse, Baujahre 09/1975-08/1986 und für BMW R45 und R65, Kopf/Vergaser R100 mit 94/40 ab Baujahr 09/1978	5,50 €	6,55 €
13a_026a	1338362	Ansauggummi 94/40er-Kopf/Vergaser ab Baujahr 09/1986 und BMW R100GS, PD, R100R	6,39 €	7,60 €
13a_033b	98353	Mutter M 8 Edelstahl	0,38 €	0,45 €
13a_035	1337233	Ansaugrohr für BMW R65-R100, innen, links für Plattenluftfilter-Modelle	8,32 €	9,90 €
13a_035a	1337078	Ansaugrohr für BMW R65-R100, innen, rechts für Plattenluftfilter-Modelle	13,28 €	15,80 €
13a_037	98416	Unterlegscheibe B8,4 Edelstahl	0,13 €	0,15 €
13a_038	98416	Unterlegscheibe B8,4 Edelstahl	0,13 €	0,15 €
13a_040	37105	Luftfilterdeckel Haltebügel für BMW R80/R100, ab Baujahr 1981 und für BMW R45 und R65	4,96 €	5,90 €
13a_041	1337162	Gummiventil für Luftfilterkasten/Plattenluftfilter	10,84 €	12,90 €
13a_042	63132	Dichtring M16, z.B. Ölablaßschraube	0,26 €	0,31 €
13a_044	1337229	Ansaugrohrstützen für BMW R65-R100 ab Baujahr 1976 bis 1995 Luftfiltergehäuse, Plattenluftfilter	7,48 €	8,90 €
13a_045	98416	Unterlegscheibe B8,4 Edelstahl	0,13 €	0,15 €
13a_046	1337512	Entlüfterschlauch für BMW R45-R100 ab Baujahr 09/1980, rechts im Luftfilter	5,80 €	6,90 €
13a_048	1337511	Entlüfterschlauch für BMW R45-R100 ab Baujahr 09/1980, links im Luftfilter	5,80 €	6,90 €

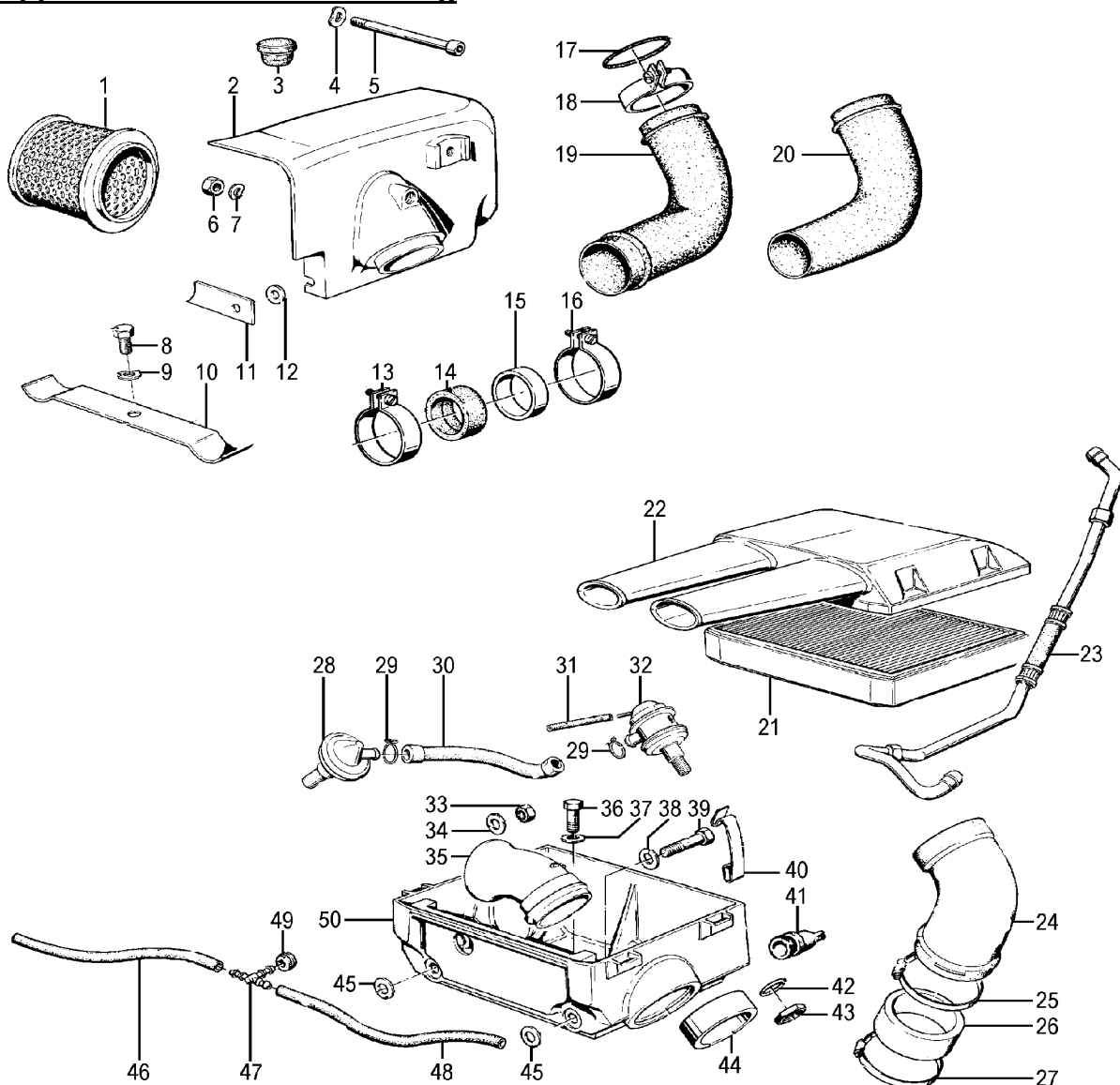

Gruppe 13b BING Schiebervergaser R50/5-R60/7

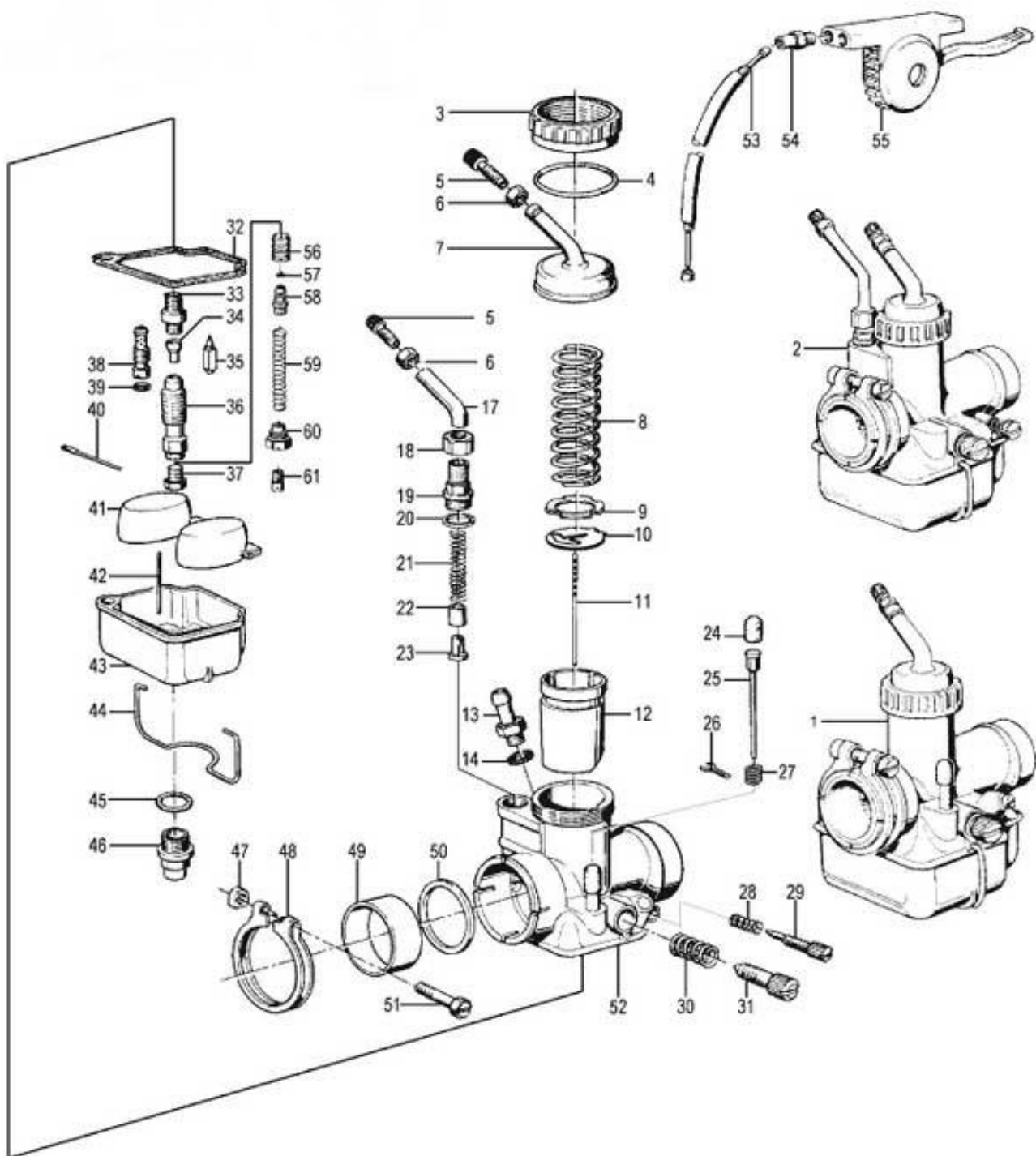

<u>Bild-Nr.</u>	<u>Artikel-Nr.</u>	<u>Bezeichnung</u>	<u>Netto</u>	<u>Brutto</u>
13b	3017	Benzinschlauch garngeflochten, pro Meter	4,08 €	4,86 €
13b	3017713	Benzinschlauch Gummi glatt, pro Meter	5,46 €	6,50 €
13b_000	39001	Dichtsatz Vergaser für BMW R50/5-R60/7 und R26, R27 Spezial	5,71 €	6,79 €
13b_003	14049	Schieberdeckel-Verschraubung für BMW R50/2-R69S und R50/5-R60/7 große Ausführung	17,35 €	20,65 €
13b_004	54932	O-Ring Schieberdeckel für BMW R50/5, R60/5, R60/6 und R60/7	0,79 €	0,94 €
13b_005	39178	Gaszugeinstellschraube M 6, lang für BMW R24-R25/3, R50-R69S und R50/5-R60/7	1,93 €	2,30 €
13b_005A	42112	Gaszugtülle am Vergaser, klein, für BMW R24-R27	1,56 €	1,86 €
13b_005b	42111	Gaszugtülle am Vergaser, groß	1,51 €	1,80 €
13b_006	39182	Mutter M 6 für Gaszugeinstellschraube	0,46 €	0,55 €



13b_007c	54933	Schieberdeckel Ersatz für BMW R50/5, R60/5, R75/5, R60TIC und R60/7 links/rechts, mit Rohrbogen	29,41 €	35,00 €
13b_008	54929	Schieberfeder für BMW R50/5, R60/5, R60TIC und R60/7	1,89 €	2,25 €
13b_009	59276	Scheibe Halteplatte Vergaser für BMW R50/5, R60/5, R60/6 und R60/7	0,84 €	1,00 €
13b_010	1254927	Düsennadel Halteplättchen für BMW R50/5-R60/7	0,76 €	0,90 €
13b_011	1254926	Düsennadel für BMW R50/5-R60/7	3,91 €	4,65 €
13b_012	54925	Vergaserschieber R50/5-R60/7	17,60 €	20,94 €
13b_013	1254919	Schlauchstutzen Vergaser für BMW R50/5, R60/5, R60/6, R60TIC und R60/7	3,32 €	3,95 €
13b_014	1254920	Dichtring Schlauchanschluß für BMW R50/5-R60/7	0,41 €	0,49 €
13b_017	1261351	Chokezug Rohrbogen für BMW R60/6 und R60/7	8,15 €	9,70 €
13b_017b	61350	Schieberdeckel-Rohrbogen für BMW R51/3-R69S und R50/5-R60/7	10,50 €	12,50 €
13b_019b	1261348	Überwurfmutter Choke-Rohrbogen R60/6, R60/7, R60T, mit O-Ring	1,94 €	2,31 €
13b_019b	1261347	Schraubstutzen Rohrbogen für BMW R60/6-R60/7	1,68 €	2,00 €
13b_021	61345	Startkolbenfeder R60/6-R60/7	0,63 €	0,75 €
13b_022	1335688	Hülse Startkolben für BMW R60/6 und R60/7	1,55 €	1,84 €
13b_023	35687	Vergaser-Startkolben R60/6-R60/7	4,20 €	5,00 €
13b_025	54911	Vergasertupfer R50/5-R60/6 ->74	4,96 €	5,90 €
13b_026	39165	Vergasertupfer-Splint	0,34 €	0,40 €
13b_027	54912	Vergasertupfer-Feder R50/5-R60/6 ->74	0,56 €	0,67 €
13b_028	1254918	Feder für Gemischregulierschraube für BMW R50/5-R60/7	0,55 €	0,65 €
13b_029	1254917	Gemischregulierschraube für BMW R50/5, R60/5, R60/6 und R60/7	2,52 €	3,00 €
13b_030	1254922	Schieberanschlagschrauben-Feder für BMW R50/5, R60/5, R75/5, R60TIC und R60/7	0,97 €	1,15 €
13b_031	54921	Schieberanschlagschraube für BMW R50/5, R60/5, R60/6 und R60/7	3,49 €	4,15 €
13b_032	1254924	Dichtung Schwimmerkammer für BMW R50/5-R60/7	3,82 €	4,55 €
13b_033	60973	Zerstäuber R50/5-R100	3,53 €	4,20 €
13b_034a	54909	Nadeldüse #2.64 für BMW R50/5-R60/7 und R45/R65	5,80 €	6,90 €
13b_034b	54910	Nadeldüse #2.66 für BMW R50/5, R60/5, R60/6 und R60/7	5,80 €	6,90 €
13b_034c	54914	Nadeldüse #2.68 für BMW R50/5, R60/5, R60/6 und R60/7	6,89 €	8,20 €
13b_034d	54919	Nadeldüse #2.70 für BMW R50/5, R60/5, R60/6 und R60/7	6,01 €	7,15 €
13b_034e	54907	Nadeldüse #2.73 für BMW R50/5, R60/5, R60/6 und R60/7	5,80 €	6,90 €
13b_035a	25049	Schwimmernadel für BMW R50/5-R90/6 und R75/7, "Alt" (4-kt) für BING Vergaser 53 und 64-0	12,10 €	14,40 €
13b_035b	35318	Schwimmernadel für BMW R45/R65, R100/7-R100RS, "Neu" (3-kt) für BING Vergaser 64-2, -3 und 94	13,28 €	15,80 €
13b_036	1255816	Beschleunigerpumpe komplett für BMW R50/5-R60/7 für BING	83,95 €	99,90 €
13b_037a	39140	Hauptdüse, Schlitz, Größe 135	4,16 €	4,95 €
13b_037b	39141	Hauptdüse, Schlitz, Größe 140	4,16 €	4,95 €
13b_039	54735	O-Ring Leerlaufdüse für BMW R50/5-R100 und Gemischregulierschraube R75/5-R100	1,80 €	2,14 €
13b_040	54768	Schwimmerachse für BMW R50/5-R100RS	0,84 €	1,00 €
13b_041	54766	Schwimmer geteilt für BMW ab R50/5	17,56 €	20,90 €
13b_043	54923	Schwimmerkammer für BMW R50/5-R60/6, bis Baujahr 08/1974 für Vergaser ohne Beschleunigerpumpe	12,69 €	15,10 €
13b_045	42122	Dichtring Siebschraube für BMW R24-R27 Verschlußschraube für BMW R50/5-R60/7, 53er Vergaser	0,41 €	0,49 €
13b_046	55817	Verschlußschraube Schwimmerkammer R50/5-R60/6	2,97 €	3,53 €
13b_047	39284	Mutter für Klemmschraube Vergaser für BMW R26, R27 und R50/5-R75/5	0,42 €	0,50 €
13b_048	1254913	Klemmschelle Vergaser für BMW R50/5, R60/5, R60/6 und R60/7	4,12 €	4,90 €
13b_049	1255975	Isolierbüchse Vergaser für BMW R50/5, R60/5 und R60/7	8,57 €	10,20 €
13b_050	1255974	Isolierscheibe Vergaser für BMW R50/5, R60/5, R60/6 und R60/7	0,76 €	0,90 €
13b_051	36968	Schraube für Klemmschelle Vergaser für BMW R26, R27 und R50/5-R60/7	1,93 €	2,30 €
13b_053a	1260365	Chokezug für BMW R50/5, R60/5/6/7, Baujahre 1969-09/1984, links	13,28 €	15,80 €
13b_053b	1260366	Chokezug für BMW R50/5, R60/5/6/7, Baujahre 1969-09/1984, rechts	13,70 €	16,30 €
13b_053c	1260644	Chokezug für BMW R90S passend für links oder rechts	13,36 €	15,90 €
13b_054	1260368	Chokezug-Nippel am Regulierhebel für BMW R60/5, R60/6, R60/7 und R90S	2,65 €	3,15 €
13b_055	1260191	Chokehebel ab BMW R75/5 am Getriebe	40,34 €	48,00 €
13b_056	00054	Kolben Beschleunigerpumpe für BMW R50/5, R60/5, R60/6 und R60/7	3,78 €	4,50 €
13b_057	00050	Ventil Beschleunigerpumpe für BMW R27 und R50/5-R60/7	0,42 €	0,50 €
13b_058	00052	Verschraubung Beschleunigerpumpe R50/5-R60/7	1,97 €	2,34 €
13b_059	00051	Feder für Beschleunigerpumpe für BMW R27 und R50/5-R60/7	0,72 €	0,86 €
13b_060	00053	Düsenstock Verschlußschraube für BMW R50/5-R60/7	2,94 €	3,50 €
13b_060	1254731	Düsenstock für BMW R50/5 und R60/5, 53er BING Vergaser RESTPOSTEN	6,68 €	7,95 €
13b_060a	42122	Dichtring Siebschraube für BMW R24-R27 Verschlußschraube für BMW R50/5-R60/7, 53er Vergaser	0,41 €	0,49 €
13b_061a	39131	Hauptdüse, Schlitz, Größe 90	4,16 €	4,95 €



Ulis Motorradladen

BMW Boxer 1969 – 1996

13b_061b	39132	Hauptdüse, Schlitz, Größe 95	4,16 €	4,95 €
13b_061c	39133	Hauptdüse, Schlitz, Größe 100	4,16 €	4,95 €
13b_061d	39134	Hauptdüse, Schlitz, Größe 105	4,16 €	4,95 €
13b_061e	39135	Hauptdüse, Schlitz, Größe 110	4,16 €	4,95 €
13b_061f	39136	Hauptdüse, Schlitz, Größe 115	4,16 €	4,95 €
13b_061g	39137	Hauptdüse, Schlitz, Größe 120	4,16 €	4,95 €
13b_061h	39138	Hauptdüse, Schlitz, Größe 125	4,16 €	4,95 €
13b_061i	39139	Hauptdüse, Schlitz, Größe 130	4,16 €	4,95 €
13b_061j	39140	Hauptdüse, Schlitz, Größe 135	4,16 €	4,95 €
13b_061k	39141	Hauptdüse, Schlitz, Größe 140	4,16 €	4,95 €
13b_061l	39142	Hauptdüse, Schlitz, Größe 145	4,16 €	4,95 €
13b_061m	39143	Hauptdüse, Schlitz, Größe 150	4,16 €	4,95 €
13b_061n	39144	Hauptdüse, Schlitz, Größe 155	4,16 €	4,95 €
13b_061o	39145	Hauptdüse, Schlitz, Größe 160	4,16 €	4,95 €



Gruppe 13c Bing Membranvergaser R75/-R100

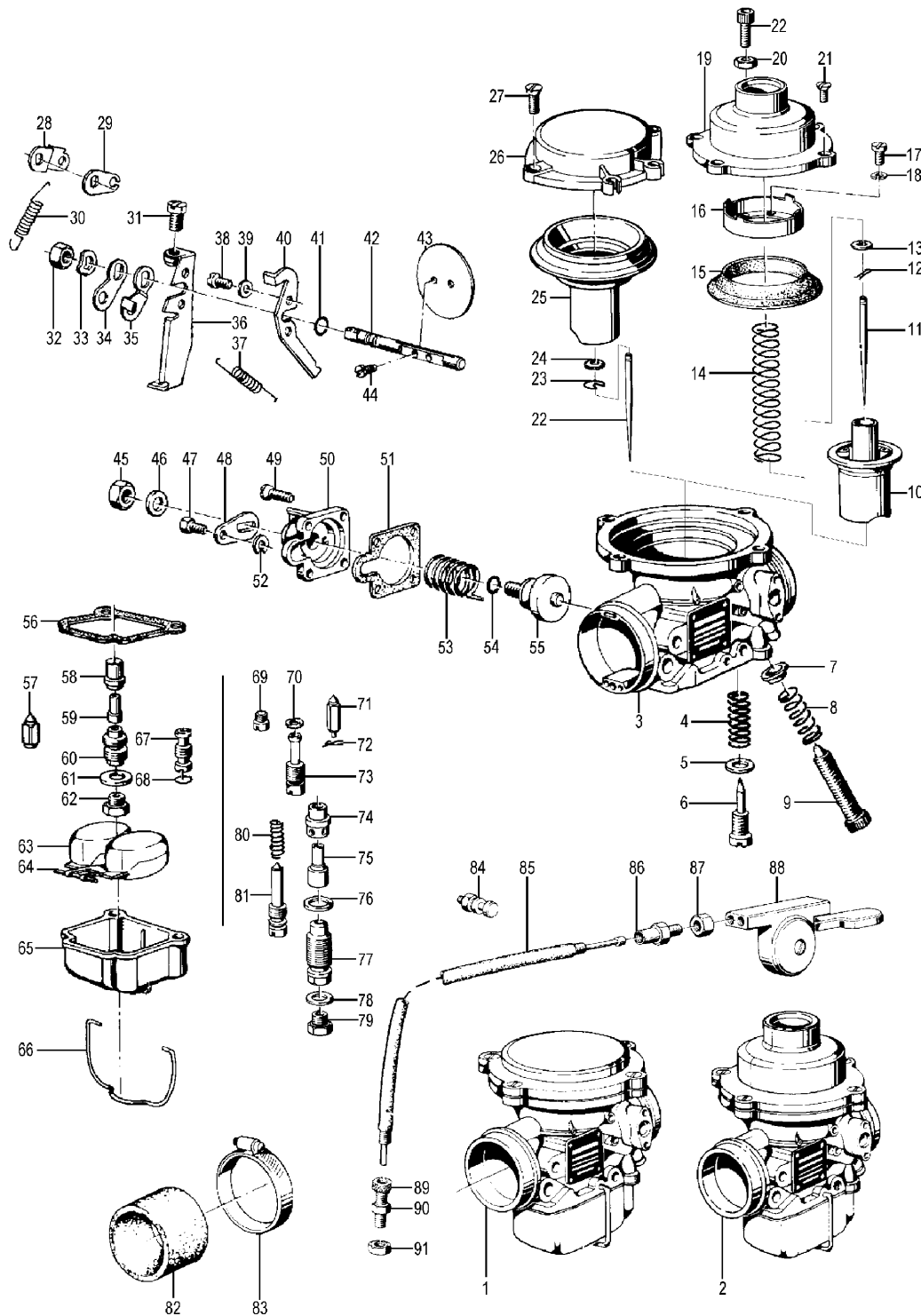

<u>Bild-Nr.</u>	<u>Artikel-Nr.</u>	<u>Bezeichnung</u>	<u>Netto</u>	<u>Brutto</u>
13c	3017	Benzinschlauch garngeflochten, pro Meter	4,08 €	4,86 €
13c	3017713	Benzinschlauch Gummi glatt, pro Meter	5,46 €	6,50 €
13c_000	1338241	Düsennadel Verschraubung für BMW R45/R65, R65GS-R100GS und R80-R100R ab Baujahr 09/1982	2,94 €	3,50 €
13c_000	39002	Dichtsatz Vergaser für BMW R75/5-R100 (für 2 Vergaser)	19,75 €	23,50 €
13c_000	59869	Schraube für Unterdruckanschluß für BMW R75/5-R100	0,42 €	0,50 €
13c_000	59870	Dichtring Unterdruckschraube für BMW R75/5-R100	0,21 €	0,25 €
13c_001e	37433	Vergaser R100/7-R100RT links '81->	411,76 €	489,99 €
13c_001f	37434	Vergaser R100/7-R100RT rechts '81->	411,76 €	489,99 €
13c_002a	53858	Vergaser R75/5-R100/7, links, ->'81	424,37 €	505,00 €
13c_002b	53857	Vergaser R75/5-R100/7, rechts, ->'81	424,37 €	505,00 €
13c_002c	37815	Vergaser R80-R80GS links	447,90 €	533,00 €



13c_002d	37816	Vergaser R80-R80GS rechts	447,90 €	533,00 €
13c_002g	38365	Vergaser R100GS, R100R/MYS links '90->	411,76 €	489,99 €
13c_002h	38366	Vergaser R100GS, R100R/MYS rechts '90->	411,76 €	489,99 €
13c_002i	1265613	Vergaser R100RS, RT, S links ->81, 94/40/105	411,76 €	490,00 €
13c_002j	1265614	Vergaser R100RS, RT, S rechts ->81, 94/40/106	411,76 €	490,00 €
13c_004	1254736	Feder für Gemischregulierschraube für BMW R75/5	0,75 €	0,89 €
13c_006	1335302	Gemischregulierschraube für BMW R75/5-R100, R45/R65 und R65GS-R100GS	4,12 €	4,90 €
13c_008	54751	Schieberanschlagschrauben-Feder für BMW R75/5-R100	1,89 €	2,25 €
13c_009	1254750	Einstellschraube für Drosselklappe für BMW R75/5-R100	2,77 €	3,30 €
13c_011a	1255840	Düsenadel für BMW R75/5-R80/7, R80 bis Baujahr 05/1983 R45 und R65 bis Baujahr 09/1982 (64er-Vergaser)	5,55 €	6,60 €
13c_011b	1335321	Düsenadel für BMW R100S, RS, R80 (94er)	4,62 €	5,50 €
13c_011b	1337692	Düsenadel für BMW R80 und R100 ab Baujahr 09/1980 und für BMW R65GS-R80GS ab Baujahr 09/1982 (64er-Vergaser)	5,46 €	6,50 €
13c_011d	1338522	Düsenadel für BMW R100 und R100GS ab Baujahr 1988	3,53 €	4,20 €
13c_011e	1311999	Düsenadel für BMW R100 Spezial für 64/32er-Vergaser ab Baujahr 09/1982 ca. 1,5l weniger Spritverbrauch auf 100km !	3,15 €	3,75 €
13c_012	1254771	Düsenadel Haltefeder für BMW R75/5-R100	2,10 €	2,50 €
13c_013	1254773	Düsenadel Zackenring für BMW R75/5-R100	0,50 €	0,60 €
13c_014	35324	Schieberfeder für BMW R45/R65 und R80/7-R100RS für BING Vergaser 64-3 und 94	6,64 €	7,90 €
13c_014b	1338134	Schieberfeder für BMW R65-R100, ab Baujahr 1985	6,85 €	8,15 €
13c_015a	35322	Membran für BING Vergaser 94/40/...	29,83 €	35,50 €
13c_015b	54774	Membran für BING Vergaser 64/32/... auch für "Flachdeckel"-Vergaser!	29,83 €	35,50 €
13c_016a	54775	Membran Haltering für BMW R75/5-R100/7, bis Baujahr 1979, BING Vergaser 64/32/...	3,53 €	4,20 €
13c_016c	35323	Membran Haltering für BMW R100S, RS, RT, GS, R, BING Vergaser 94/40/...	4,12 €	4,90 €
13c_016d	1337358	Membran Haltering für BMW R65-R100, ab Baujahr 1979, BING Vergaser 64/32/...	10,00 €	11,90 €
13c_017	37359	Schraube für Drosselklappenhebel und Membranbefestigung für BMW R75/5-R100	0,42 €	0,50 €
13c_019	1254769	Vergaserschieber mit Membran und Deckel, R75/5 64/32/3+4, 64/32/9+10	160,00 €	190,40 €
13c_021	37361	Schieberdeckel Schraube für BMW R75/5-R100 Edelstahl, Kreuzschlitz	0,59 €	0,70 €
13c_021b	37362	Schieberdeckel Schraube für BMW R75/5-R100RS Schlitzschraube	0,42 €	0,50 €
13c_022	1230840	Gaszugeinstellschraube M 6 für BMW ab R65 mit Mutter	7,14 €	8,50 €
13c_023	1338242	Düsenadel Klemmring für BMW Modelle ab Baujahr 09/1982	0,46 €	0,55 €
13c_025a	36880	Vergaserschieber mit Membran R90/6, R100/7 für BING 64/32/219-22	100,00 €	119,00 €
13c_025b	36881	Vergaserschieber mit Membran für R45/N für BING 64/26/201-202	67,14 €	79,90 €
13c_025c	1336878	Vergaserschieber mit Membran R45	67,14 €	79,90 €
13c_027	37362	Schieberdeckel Schraube für BMW R75/5-R100RS Schlitzschraube	0,42 €	0,50 €
13c_028	1337369	Chokezughebel am Vergaser ab BMW R80/7	3,50 €	4,17 €
13c_029	1337368	Chokehebel Vergaser ab BMW R60/7	1,26 €	1,50 €
13c_030	1337409	Chokehebel Zugfeder für BMW R100R, S, RT, T, CS, RS	2,23 €	2,65 €
13c_031	1335311	Einstellschraube für Drosselklappe für BMW R80/7-R100	1,43 €	1,70 €
13c_032	54760	Mutter M 8 für Drosselwelle, BING 64/...	0,76 €	0,90 €
13c_034	1335608	Gashebel Vergaser, 64/32/..., außen, bis Baujahr 09/1978	1,35 €	1,60 €
13c_034	1335310	Gashebel Vergaser, 94/40/..., außen, ab Baujahr 09/1978	1,48 €	1,76 €
13c_034A	1254747	Gashebel Vergaser für BMW R75/5-/7, R100/7 und R100RT, bis Baujahr 09/1978	1,68 €	2,00 €
13c_035a	1335609	Gashebel Vergaser, 64/32/..., innen links, bis Baujahr 09/1995	1,42 €	1,69 €
13c_035a	1335308	Gashebel Vergaser, 94/40/..., links, ab Baujahr 09/1978	0,97 €	1,15 €
13c_035b	1335607	Gashebel Vergaser, 64/32/..., innen rechts, bis Baujahr 09/1995	1,42 €	1,69 €
13c_035b	1335309	Gashebel Vergaser, 94/40/..., rechts, ab Baujahr 09/1978	0,97 €	1,15 €
13c_036	1335305	Halterung Drosselklappenbetätigung, rechts BING, 64/... und 94/...	11,85 €	14,10 €
13c_036	1335304	Halterung Drosselklappenbetätigung, links BING, 64/... und 94/...	11,85 €	14,10 €
13c_037a	1254908	Drosselklappen Zugfeder für BMW R75/5-R100/7	2,02 €	2,40 €
13c_037b	1335512	Drosselklappen Zugfeder für BMW R100S, RS, RT, R	2,73 €	3,25 €
13c_037c	1335312	Chokehebel Zugfeder für BMW R75/5-R100 BING 32/...	3,36 €	4,00 €
13c_037c	1335606	Drosselklappen Zugfeder für BMW R80/7-R100 und R45, R65	2,31 €	2,75 €
13c_041	54739	O-Ring Drosselachse für BMW R75/5-R100	1,64 €	1,95 €
13c_042a	1335745	Drosselklappenwelle für BMW R100 und R80 ab Baujahr 09/1978	11,68 €	13,90 €
13c_042b	1336585	Drosselklappenwelle für BMW R75/5-R100 und R45, R65	8,32 €	9,90 €
13c_043a	1335605	Drosselklappe für BMW R75/5-R100RT bis Baujahr 09/1978	4,62 €	5,50 €
13c_043b	1335746	Drosselklappe für BMW R100 ab Baujahr 09/1978	11,43 €	13,60 €
13c_044	1254738	Befestigungsschraube für Drosselklappe für BMW R45, R65 und R75/5-R100 bis Baujahr 1994 BING 64-2	0,92 €	1,09 €
13c_047	1254757	Nippelaufnahme am Vergaser für Chokezug für BMW R75/5, bis Baujahr 12/1970	1,85 €	2,20 €
13c_048b	1335315	Chokehebel Vergaser für BMW R75/5-R100 bis Baujahr 08/1980	10,88 €	12,95 €



13c_049	37367	Schraube für Startvergaserbefestigung für BMW ab R75/5	0,38 €	0,45 €
13c_050	1257815	Starterkörper rechts ab 01/71 > 09/84 komplett R75/5/6/7, R90/6, R45/65, R80	27,65 €	32,90 €
13c_050	1257816	Starterkörper links ab 01/71 > 09/84 komplett R75/5/6/7, R90/6, R45/65, R80	27,65 €	32,90 €
13c_051	1256353	Dichtung Startvergaser für BMW R75/5-R100	1,05 €	1,25 €
13c_052	1254758	Sicherung für Chokeyzug-Nippelaufnahme ->12/70	0,31 €	0,37 €
13c_053	1255533	Druckfeder Kolben Startervergaser für BMW R75/5-R100, links	0,55 €	0,65 €
13c_053a	1255534	Druckfeder Kolben Startervergaser für BMW R75/5-R100, rechts	0,55 €	0,65 €
13c_054	57819	O-Ring Starterachse für BMW R75/5-R100	1,77 €	2,11 €
13c_056	1254764	Dichtung Schwimmerkammer für BMW R45, R65 und R75/5-R100	3,70 €	4,40 €
13c_057a	25049	Schwimmernadel für BMW R50/5-R90/6 und R75/7, "Alt" (4-kt) für BING Vergaser 53 und 64-0	12,10 €	14,40 €
13c_057b	35318	Schwimmernadel für BMW R45/R65, R100/7-R100RS, "Neu" (3-kt) für BING Vergaser 64-2, -3 und 94	13,28 €	15,80 €
13c_058b	60973	Zerstäuber R50/5-R100	3,53 €	4,20 €
13c_059a	35744	Nadeldüse #2.64 für BMW R75/5-R100	6,22 €	7,40 €
13c_059e	54729	Nadeldüse #2.73 für BMW R75/5-R100	6,22 €	7,40 €
13c_059f	28028	Nadeldüse #2.62 für BMW R75/5-R100	6,22 €	7,40 €
13c_059g	45196	Nadeldüse #2.60 für BMW R75/5-R100	6,22 €	7,40 €
13c_060a	1335600	Düsenstock für BMW R75/5-R100 und R65GS/R80GS 64er BING Vergaser	8,11 €	9,65 €
13c_061	54732	Scheibe Hauptdüse Membranvergaser	0,50 €	0,60 €
13c_062a	39240	Hauptdüse, 6-Kant, Größe 135	4,87 €	5,80 €
13c_062b	39242	Hauptdüse, 6-Kant, Größe 145	4,87 €	5,80 €
13c_062c	39243	Hauptdüse, 6-Kant, Größe 150	4,87 €	5,80 €
13c_062d	39245	Hauptdüse, 6-Kant, Größe 160	4,87 €	5,80 €
13c_062e	39246	Hauptdüse, 6-Kant, Größe 165	4,87 €	5,80 €
13c_062f	39247	Hauptdüse, 6-Kant, Größe 170	4,87 €	5,80 €
13c_063	54766	Schwimmer geteilt für BMW ab R50/5	17,56 €	20,90 €
13c_064	54768	Schwimmerachse für BMW R50/5-R100RS	0,84 €	1,00 €
13c_065a	54763	Schwimmerkammer für BMW R75/5-R90/6, links	31,85 €	37,90 €
13c_065b	54762	Schwimmerkammer für BMW R75/5-R90/6, rechts	31,85 €	37,90 €
13c_065c	35317	Schwimmerkammer für BMW R80, ab Baujahr 09/1984, rechts auch für BMW R100, bis Baujahr 09/1984	30,84 €	36,70 €
13c_065d	35316	Schwimmerkammer für BMW R80, ab Baujahr 09/1984, links auch für BMW R100, bis Baujahr 09/1984	32,77 €	39,00 €
13c_065e	1338839	Schwimmerkammer für BMW R80GS-R100PD, Baujahre 1988-1995, links auch für BMW R80R-R100R, Baujahr 1991-1995	27,65 €	32,90 €
13c_065f	1338840	Schwimmerkammer für BMW R80GS-R100PD, Baujahre 1988-1995, rechts auch für BMW R80R-R100R, Baujahr 1991-1995	27,65 €	32,90 €
13c_066	1254765	Haltebügel Schwimmerkammer für BMW R50/5-R100R	3,28 €	3,90 €
13c_067a	61704	Leerlaufdüse #40 für BMW R75/5 bis Baujahr 1979 bis Fahrgestellnummer 2977320	10,92 €	12,99 €
13c_067b	35602	Leerlaufdüse #50 für BMW R75/5 bis Baujahr 1979 bis Fahrgestellnummer 2977320	10,92 €	13,00 €
13c_067b	54734	Leerlaufdüse #45 für BMW R75/5 bis Baujahr 1979 bis Fahrgestellnummer 2977320	12,44 €	14,80 €
13c_068	54735	O-Ring Leerlaufdüse für BMW R50/5-R100 und Gemischregulierschraube R75/5-R100	1,80 €	2,14 €
13c_069	39123	Chokedüse für BMW R75/5, R75/6 und R90/6, #66, Schlitz	4,16 €	4,95 €
13c_069a	39129	Chokedüse für BMW R75/5, R75/6 und R90S, #80, Schlitz	4,16 €	4,95 €
13c_071	35318	Schwimmernadel für BMW R45/R65, R100/7-R100RS, "Neu" (3-kt) für BING Vergaser 64-2, -3 und 94	13,28 €	15,80 €
13c_072	35320	Schwimmernadelfeder für BMW R80/7-R100RS	0,67 €	0,80 €
13c_073	55557	Leerlaufdüse #40 für BMW-Motorräder bis Baujahr 1979 ab Fahrgestellnummer 2977321 - bitte Details ansehen wg. passendem Motorradtyp!!!!	8,57 €	10,20 €
13c_073a	54913	Leerlaufdüse #30 für BMW-Motorräder bis Baujahr 1979 ab Fahrgestellnummer 2977321 - bitte Details ansehen wg. passendem Motorradtyp!!!!	10,71 €	12,75 €
13c_073b	54915	Leerlaufdüse #35 für BMW-Motorräder bis Baujahr 1979 ab Fahrgestellnummer 2977321 - bitte Details ansehen wg. passendem Motorradtyp!!!!	10,71 €	12,75 €
13c_073c	54916	Leerlaufdüse #40 für BMW-Motorräder ab Baujahr 1979	11,97 €	14,24 €
13c_073d	36924	Leerlaufdüse #45 für BMW-Motorräder bis Baujahr 1979 ab Fahrgestellnummer 2977321 - bitte Details ansehen wg. passendem Motorradtyp!!!!	10,71 €	12,75 €
13c_073e	36949	Leerlaufdüse #50 für BMW-Motorräder ab Baujahr 1979	10,71 €	12,75 €
13c_073f	36950	Leerlaufdüse #55 für BMW-Motorräder bis Baujahr 1979 ab Fahrgestellnummer 2977321 - bitte Details ansehen wg. passendem Motorradtyp!!!!	10,71 €	12,75 €
13c_074	60973	Zerstäuber R50/5-R100	3,53 €	4,20 €
13c_075	45196	Nadeldüse #2.60 für BMW R75/5-R100	6,22 €	7,40 €
13c_075	54729	Nadeldüse #2.73 für BMW R75/5-R100	6,22 €	7,40 €
13c_075	35744	Nadeldüse #2.64 für BMW R75/5-R100	6,22 €	7,40 €
13c_075	28028	Nadeldüse #2.62 für BMW R75/5-R100	6,22 €	7,40 €



Ulis Motorradladen

BMW Boxer 1969 – 1996

13c_075a	57810	Nadeldüse #2.70 für BMW R75/5-R100	6,22 €	7,40 €
13c_075b	60971	Nadeldüse #2.68 für BMW R75/5-R100	6,47 €	7,70 €
13c_075c	61702	Nadeldüse #2.66 für BMW R75/5-R100	6,22 €	7,40 €
13c_076	57812	O-Ring Düsenstock für BMW R75/5-R100RS	1,05 €	1,25 €
13c_077	1335298	Düsenstock für BMW R80, R100 mit 94er BING-Vergaser	6,18 €	7,35 €
13c_078	54732	Scheibe Hauptdüse Membranvergaser	0,50 €	0,60 €
13c_079	39249	Hauptdüse, 6-Kant, Größe 180	4,87 €	5,80 €
13c_079	39250	Hauptdüse, 6-Kant, Größe 185	4,87 €	5,80 €
13c_079	39252	Hauptdüse, 6-Kant, Größe 190	4,87 €	5,80 €
13c_079	13176	Hauptdüse, 6-Kant, Größe 176	4,87 €	5,80 €
13c_079	13178	Hauptdüse, 6-Kant, Größe 178	4,87 €	5,80 €
13c_079	39232	Hauptdüse, 6-Kant, Größe 95	4,87 €	5,80 €
13c_079	39233	Hauptdüse, 6-Kant, Größe 100	4,87 €	5,80 €
13c_079	39234	Hauptdüse, 6-Kant, Größe 105	4,87 €	5,80 €
13c_079	39235	Hauptdüse, 6-Kant, Größe 110	4,87 €	5,80 €
13c_079	39236	Hauptdüse, 6-Kant, Größe 115	4,87 €	5,80 €
13c_079	39237	Hauptdüse, 6-Kant, Größe 120	4,87 €	5,80 €
13c_079	39238	Hauptdüse, 6-Kant, Größe 125	4,87 €	5,80 €
13c_079	39239	Hauptdüse, 6-Kant, Größe 130	4,87 €	5,80 €
13c_079	39240	Hauptdüse, 6-Kant, Größe 135	4,87 €	5,80 €
13c_079	39241	Hauptdüse, 6-Kant, Größe 140	4,87 €	5,80 €
13c_079	39242	Hauptdüse, 6-Kant, Größe 145	4,87 €	5,80 €
13c_079	39243	Hauptdüse, 6-Kant, Größe 150	4,87 €	5,80 €
13c_079	39244	Hauptdüse, 6-Kant, Größe 155	4,87 €	5,80 €
13c_079	39245	Hauptdüse, 6-Kant, Größe 160	4,87 €	5,80 €
13c_079	39248	Hauptdüse, 6-Kant, Größe 175	4,87 €	5,80 €
13c_079	39247	Hauptdüse, 6-Kant, Größe 170	4,87 €	5,80 €
13c_079	39246	Hauptdüse, 6-Kant, Größe 165	4,87 €	5,80 €
13c_079	39231	Hauptdüse, 6-Kant, Größe 90	4,87 €	5,80 €
13c_080	1254736	Feder für Gemischregulierschraube für BMW R75/5	0,75 €	0,89 €
13c_081	1335302	Gemischregulierschraube für BMW R75/5-R100, R45/R65 und R65GS-R100GS	4,12 €	4,90 €
13c_082a	1254654	Ansauggummi für BMW R45, R65 und R75/5-R100/7, 64/32/... (Kopf/Vergaser) und R80/7 ab Baujahr 1981 (Vergaser/Ansaugrohr)	6,30 €	7,50 €
13c_083	61026	Schelle Gabel-Faltenbalg für BMW R50/5-R100/7 Schraubschelle	1,26 €	1,50 €
13c_083	9061026	Schelle Ansaugrohr für BMW R50/5, R60/5, R60/6 und R60/7 Schraubschelle	1,26 €	1,50 €
13c_083	9161026	Schelle Ansauggummi für BMW R75/5, R75/6 und R90/6 Schraubschelle	1,26 €	1,50 €
13c_084	9057338	Klemmschraube Chokezug für BMW R75/5-R100 bis Baujahr 08/1980 und für BMW R45 und R65 bis Baujahr 08/1980	5,04 €	6,00 €
13c_085a	1252826	Chokezug für BMW R75/5, bis Baujahr 01/1971, flexibel, links (bis Fg. 2977320) nur mit Vergaser 64/32/3	7,48 €	8,90 €
13c_085b	1252827	Chokezug für BMW R75/5, bis Baujahr 01/1971, flexibel, rechts (bis Fg. 2977320) nur mit Vergaser 64/32/4	7,48 €	8,90 €
13c_085c	1255976	Chokezug für BMW R75/5, ab Baujahr 01/1971, steif, links und für BMW R90/6, R45 und R65, R80, R100 bis Baujahr 09/1980	7,14 €	8,50 €
13c_085d	1255977	Chokezug für BMW R75/5, ab Baujahr 01/1971, steif, rechts und für BMW R90/6, R45 und R65, R80, R100 bis Baujahr 09/1980	7,77 €	9,25 €
13c_086	1256019	Chokezug-Nippel am Regulierhebel für BMW R75/5-R100 bis Baujahr 08/1980	2,69 €	3,20 €
13c_087	21038	Mutter M 5 für Stellschraube Vergaser	0,25 €	0,30 €
13c_088	1260191	Chokehebel ab BMW R75/5 am Getriebe	40,34 €	48,00 €
13c_089	1256295	Einstellschraube Chokezug am Vergaser für BMW R75/5-R100 bis Baujahr 08/1980 für starren Zug	9,16 €	10,90 €
13c_091	39182	Mutter M 6 für Gaszugeinstellschraube	0,46 €	0,55 €



Gruppe 13d Dellorto Vergaser R90S

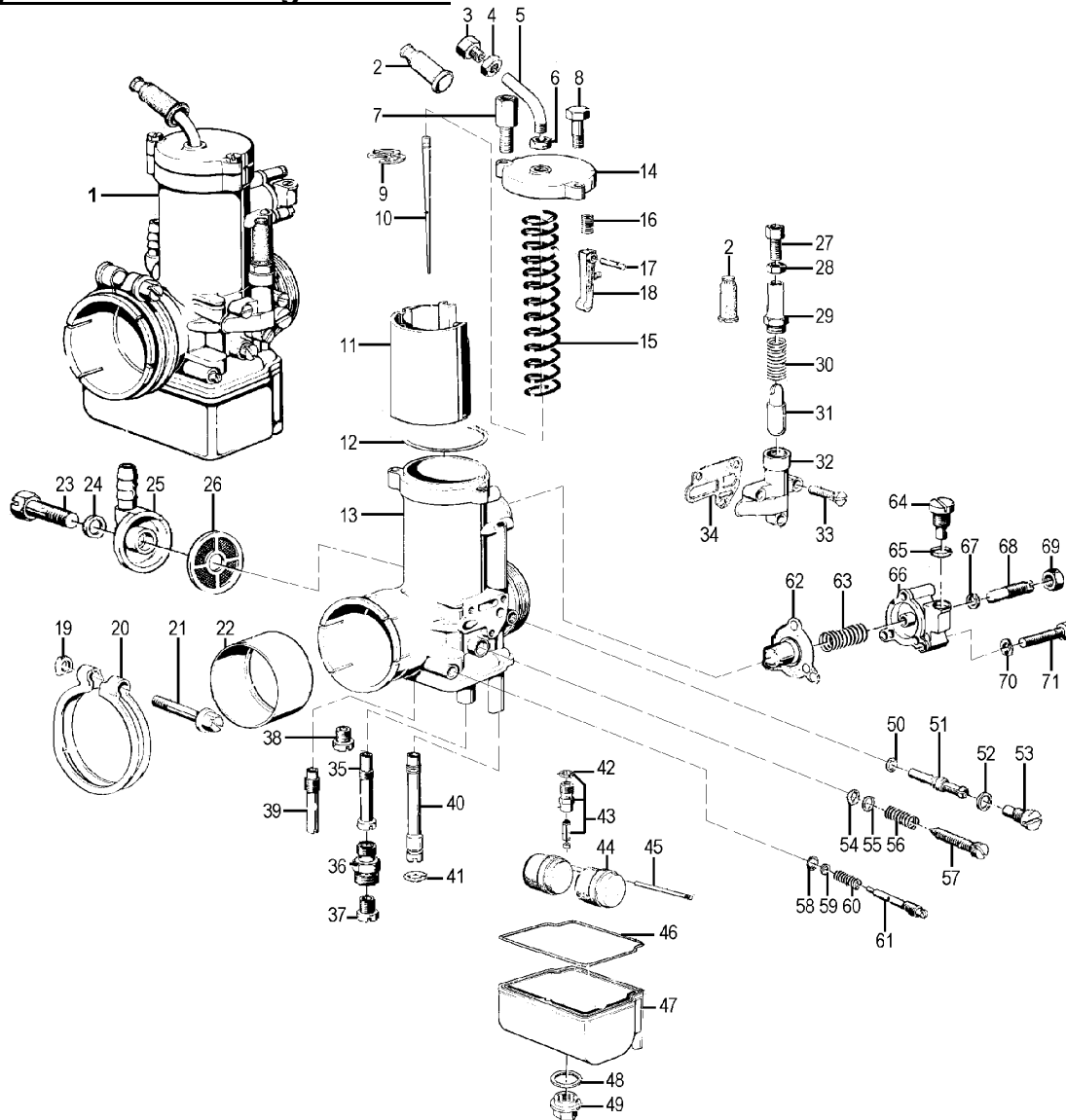

<u>Bild-Nr.</u>	<u>Artikel-Nr.</u>	<u>Bezeichnung</u>	<u>Netto</u>	<u>Brutto</u>
13d_000	39006	Dichtsatz Vergaser für BMW R90S, Dellorto	10,04 €	11,95 €
13d_001	62399	Vergaser Dellorto R90S rechts	226,05 €	269,00 €
13d_001	62398	Vergaser Dellorto R90S links	226,05 €	269,00 €
13d_002	1260874	Gaszugtülle Dellorto für BMW R90S auch Chokeyzug Tülle Dellorto	1,01 €	1,20 €
13d_007	1264281	Gaszeiginstellschraube für BMW R90S, Dellorto für Gußdeckel (alte Version)	5,00 €	5,95 €
13d_008	1260845	Schieberdeckelschraube für BMW R90S "Dellorto"	1,09 €	1,30 €
13d_009	1260880	Düsennadel Haltefeder Dellorto	0,80 €	0,95 €
13d_010	1260882	Düsennadel Dellorto	11,93 €	14,20 €
13d_011	260881	Vergaserschieber R90S, Dellorto	43,78 €	52,10 €
13d_012	260883	O-Ring Schieberdeckel Dellorto für BMW R90S	1,85 €	2,20 €
13d_014	260846	Schieberdeckel für BMW R90S "Dellorto"	4,62 €	5,50 €
13d_015	260879	Schieberfeder für BMW R90S "Dellorto"	1,85 €	2,20 €
13d_016	1260848	Feder für Benzinpumpe Dellorto für BMW R90S	0,42 €	0,50 €
13d_017	1260847	Bolzen Benzinpumpe Dellorto	1,60 €	1,90 €
13d_018	1260849	Hebel Benzinpumpe Dellorto	1,43 €	1,70 €
13d_021	36968	Schraube für Klemmschelle Vergaser für BMW R26, R27 und R50/5-R60/7	1,93 €	2,30 €
13d_022	1260885	Isolierbüchse Vergaser für BMW R90S	3,53 €	4,20 €
13d_024	1260890	Dichtring Dellorto Schlauchanschluß	1,51 €	1,80 €
13d_025	1260889	Deckel Schlauchanschluß für BMW R90S "Dellorto"	4,33 €	5,15 €
13d_026	260888	Sieb Dellorto Schlauchanschluß	2,44 €	2,90 €
13d_027	1260875	Einstellschraube Chokeyzug für BMW R90S, Dellorto	4,12 €	4,90 €
13d_028	1260876	Einstellschraubenmutter Chokeyzug für BMW R90S, Dellorto	0,55 €	0,65 €



Ulis Motorradladen

BMW Boxer 1969 – 1996

13d_030	1261353	Feder für Choke Dellorto für BMW R90S	0,97 €	1,15 €
13d_031	261354	Ventil Choke Dellorto	2,10 €	2,50 €
13d_034	1261357	Dichtung Ventilkörper für BMW R90S Dellorto	1,47 €	1,75 €
13d_035	1260871	Vorzerstäuber Dellorto	8,74 €	10,40 €
13d_036	1260872	Düsenstock Dellorto	6,64 €	7,90 €
13d_037	1260873	Hauptdüse Dellorto, Größe 155	2,44 €	2,90 €
13d_038	260893	Leerlaufdüse für BMW R90S Dellorto	12,52 €	14,90 €
13d_039	260892	Ventil (Schwimmerkammer) Dellorto	8,15 €	9,70 €
13d_040	1261358	Einspritzdüse Dellorto für BMW R90S	3,78 €	4,50 €
13d_041	260861	O-Ring Anreicherungsventil für BMW R90S Dellorto und Einspritzdüse	1,01 €	1,20 €
13d_043	260895	Schwimmernadelsatz für BMW R90S "Dellorto"	11,72 €	13,95 €
13d_044	260896	Schwimmer für BMW R90S, "Dellorto"	12,69 €	15,10 €
13d_046	260898	O-Ring Schwimmerkammer für BMW R90S Dellorto	2,35 €	2,80 €
13d_047	260899	Schwimmerkammer für BMW R90S "Dellorto"	20,97 €	24,95 €
13d_048	1260900	Dichtring Schwimmerkammer-Verschlusschraube, Dellorto für BMW R90S	0,50 €	0,60 €
13d_049	260901	Schwimmerkammer Verschlusschraube für BMW R90S "Dellorto" "neue" Ausführung	10,25 €	12,20 €
13d_049a	1260901	Schwimmerkammer Verschlusschraube für BMW R90S "Dellorto" "alt" Ausführung, Schlüsselweite 14 - 4 Bohrungen	9,66 €	11,50 €
13d_052	1260855	Dichtring Düsenhalter Dellorto	0,33 €	0,39 €
13d_055	1260858	Scheibe Schieberanschlagschraube für BMW R90S "Dellorto"	0,84 €	1,00 €
13d_056	1260857	Feder für Einstellschraube Dellorto	1,60 €	1,90 €
13d_057	1260856	Schieberanschlagschraube für BMW R90S "Dellorto"	2,69 €	3,20 €
13d_058	260850	O-Ring Regulierschraube Dellorto für BMW R90S	1,47 €	1,75 €
13d_059	1260851	Scheibe Gemischregulierschraube Dellorto-Vergaser für BMW R90S	0,76 €	0,90 €
13d_060	1260852	Feder für Gemischregulierschraube Dellorto für BMW R90S	0,63 €	0,75 €
13d_061	1260853	Gemischregulierschraube für BMW R90S	3,28 €	3,90 €
13d_062	260870	Membran Dellorto Vergaser für BMW R90S	31,26 €	37,20 €
13d_063	1260869	Feder für Pumpendeckel Dellorto für BMW R90S	0,76 €	0,90 €
13d_064	260860	Pumpenventil Dellorto für BMW R90S	7,52 €	8,95 €
13d_065	260859	O-Ring Pumpenventil für BMW R90S Dellorto und Stellschraube unten	1,60 €	1,90 €
13d_067	260863	O-Ring Stellschraube Pumpendeckel Dellorto für BMW R90S	1,47 €	1,75 €



Gruppe 16 Kraftstoffversorgung



Bild-Nr.	Artikel-Nr.	Bezeichnung	Netto	Brutto
16_00	1303017	Benzinschlauch-Schnellkupplung, Ø 7,5mm	7,52 €	8,95 €
16_00	1403017	Benzinschlauch-Schnellkupplung, Ø 9mm NICHT für BMW-Oldtimer	7,52 €	8,95 €
16_000	1455167	Tülle Zughalter R80PD-R100R, 09/90-> auch K-Modelle	0,49 €	0,58 €
16_000	2307010	Tank-Überlaufschlauch R80-R100R, GS/PD und für R60/7-R100, R45/65 (muß gekürzt werden !)	12,56 €	14,95 €



16_000	2307037	Aufkleber "800" schwarz für BMW R80GS, Tank, links	13,40 €	15,95 €
16_000	99201	Benzinschlauchschelle mit Spannbackenanzug	1,09 €	1,30 €
16_000	99993	Benzinfilter mit Papiereinsatz, transparent	2,35 €	2,80 €
16_000	99200	Benzinschlauchschelle mit Schneckenengewinde	0,92 €	1,09 €
16_000	2323569	Abziehbild für BMW "Boxer" links silber	33,26 €	39,58 €
16_000	2323570	Abziehbild für BMW "Boxer" rechts silber	33,26 €	39,58 €
16_000	1234819	Werkzeugfachdichtung Tank R60/7-R80, R100 74-84 "nur für Behördentanks"	3,57 €	4,25 €
16_001a	32001	Tank R50/5-R75/5, 17 Liter, schwarz neu lackiert	562,94 €	669,90 €
16_002	1231866	Chromblende für "Toaster"-Tank (17L), links für BMW R50/5, R60/5 und R75/5 bis Baujahr 09/1972	83,19 €	99,00 €
16_002a	1231867	Chromblende für "Toaster"-Tank (17L), rechts für BMW R50/5, R60/5 und R75/5 bis Baujahr 09/1972	83,19 €	99,00 €
16_003a	1232235	Kniekissen für BMW R50/5-R90/6, auf 17-Ltr.-Tank, ab Baujahr 09/1972, nur links (einzeln = 1 Stück)	24,37 €	29,00 €
16_003b	1232236	Kniekissen für BMW R50/5-R90/6, auf 17-Ltr.-Tank, ab Baujahr 09/1972, nur rechts (einzeln = 1 Stück)	24,37 €	29,00 €
16_004	1230506	Emblemunterlage für Tank für BMW R50/5-R75/5	4,71 €	5,60 €
16_005	30769	Emblem für BMW R50/5, R60/5 und R75/5, Tank, Emaille, zum Schrauben original BMW	36,05 €	42,90 €
16_007	9901703	Emblemschraube für BMW R50/5, R60/5, R75/5 und R90S Edelstahl	0,38 €	0,45 €
16_007	1038	Emblemschraube für BMW R25/2-R69S Edelstahl	0,34 €	0,40 €
16_007a	9910381	Emblemschraube für BMW R24-R69S, Kreuzschlitz Edelstahl	0,38 €	0,45 €
16_008	32348	Tankdeckel für BMW R50/5-R90S mit Schloß	75,55 €	89,90 €
16_008a	1232348	Tankdeckel für BMW R50/5-R90S ohne Schloß, mit Dichtung	41,93 €	49,90 €
16_009	30603	Dichtung für Tankdeckel ab BMW R50/5-R90S	17,90 €	21,30 €
16_010	36413	Beilagscheibe für Tankdeckel für BMW R50/5-R90S	1,05 €	1,25 €
16_011	44651	Kerbnagel für Tankdeckel für BMW R50/5-R90S	1,39 €	1,65 €
16_012	9062680	Schlüssel Rohling, normal, starr, für BMW-Modelle bis Baujahr 1980	4,37 €	5,20 €
16_012	53659	Schlüssel Rohling, klappbar	17,56 €	20,90 €
16_012	1233554	Schlüssel Rohling, normal, starr, für BMW-Modelle ab Baujahr 1980	8,91 €	10,60 €
16_013	30883	Tankdeckelachse für BMW R50/5-R90S	4,12 €	4,90 €
16_014	33864	Tank R50/5-R90/6, 24 Liter, neu lackiert guter Zustand - BITTE VORHER TELEFONISCH ODER PER EMAIL MIT UNS ABSPRECHEN	562,10 €	668,90 €
16_014b	33862	Tank R50/5-R90/6 22 Liter, grundiert mit Werkzeugfach	714,20 €	849,90 €
16_015	31298	Werkzeugfachdeckel R25/2, R26/27, R51/3-R68, R45/65, R50/5-R100 Behörde, Scharnier untenliegend	40,97 €	48,75 €
16_016	80188	Werkzeugfachdichtung Tank oben für R24-25/2, R26/27, R51/3-R68	5,00 €	5,95 €
16_017	41016	Werkzeugfachs Schlüssel 4-Kant, auch Batteriedeckelschlüssel für R26 + R27	3,78 €	4,50 €
16_018	80165	Werkzeugfachschrube 4-Kant (einzeln)	2,77 €	3,30 €
16_018	0180167	Werkzeugfachschruben-Set 4-Kant (komplett mit Befestigungsmaterial)	3,74 €	4,45 €
16_020	63108	O-Ring Werkzeugfachschrube für BMW R24, R25, R25/2, R26/R27 und R51/2-R68	0,34 €	0,40 €
16_021	10140	Werkzeugfachdeckelsplint R50/5-R100	0,46 €	0,55 €
16_022a	1230048	Kniekissen für BMW R50/5-R90/6, auf 24-Ltr.-Tank, nur links (einzeln = 1 Stück)	22,27 €	26,50 €
16_022b	1230049	Kniekissen für BMW R50/5-R90/6, auf 24-Ltr.-Tank, nur rechts (einzeln = 1 Stück)	22,27 €	26,50 €
16_023	33457	Tankhaltermutter hinten, Plastik, ab R50/5->, und Batteriehaltermutter	3,95 €	4,70 €
16_024	30045	Tankhaltgummi hinten R50/5-R100	7,52 €	8,95 €
16_027a	52283	Tank R60/7-R100RT >95, grundiert auch Ersatz für R90S	642,77 €	764,90 €
16_027b	52284	Tank R60/7-R80/7 neu lackiert	747,90 €	890,00 €
16_028	1453910	Dichtung für Tankdeckel für BMW R65GS, R80GS Basic und R80G/S, Baujahr 1980-1992	7,73 €	9,20 €
16_029	53148	Dichtung für Tankdeckel ab BMW R60/7	6,39 €	7,60 €
16_029	07360	Schutzring für Tankdeckel ab BMW R60/7	6,22 €	7,40 €
16_031	1237917	Aufkleber 1. Hilfe Set Tank	7,48 €	8,90 €
16_032a	1234048	Kniekissen für BMW R90S und R60/7-R100, nur rechts (einzeln = 1 Stück)	27,65 €	32,90 €
16_032b	1234047	Kniekissen für BMW R90S und R60/7-R100, nur links (einzeln = 1 Stück)	27,65 €	32,90 €
16_033a	230031	Tankhaltgummi vorn R50/5-R100 ->84	4,96 €	5,90 €
16_033b	36124	Tankhaltgummi vorn 85->	4,79 €	5,70 €
16_034	1230030	Gummihalter unter Tank, Zugführung, für BMW Modelle ab Baujahr 09/1969	5,13 €	6,10 €
16_035	1453617	Aufkleber Sicherer mit Helm, für den Tank	3,99 €	4,75 €
16_036b	37927	Emblem für BMW R90S, Tank, Emaille, zum kleben - paßt auch bei BMW R60/6-R100, original BMW	37,06 €	44,10 €
16_036b	7686746	Emblem für BMW R60/6-R100RT, bis Baujahr 1987 und für Sitzbank R90S, R100S, CS, RS, RT bis 09/1984 Ø=70mm, Alu, selbstklebend, original BMW	16,05 €	19,10 €
16_036c	2325183	Emblem für BMW R80GS, R100GS ab Baujahr 09/1987 und R80R, R100R Alu, selbstklebend, original BMW	10,84 €	12,90 €
16_038	1336900	Benzinschlauch T-Stück	5,00 €	5,95 €

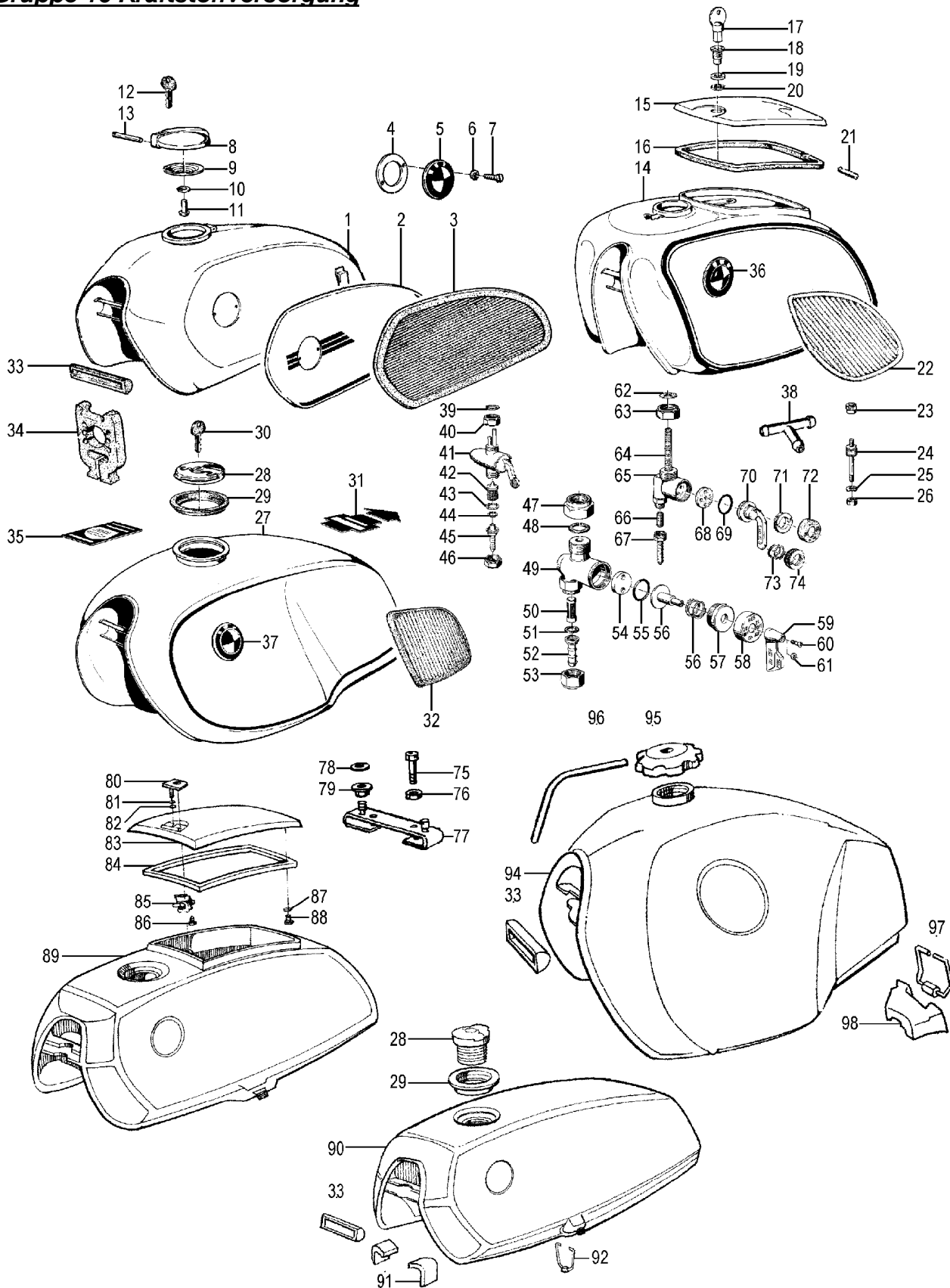

Ulis Motorradladen

BMW Boxer 1969 – 1996

16_039	4084110	Dichtring Benzinbahn Everbest-Form für BMW R25/3-R27 und R50/5-R75/5 auch für Benzinbahn R24 mit Außengewinde passend!	1,39 €	1,65 €
16_043	4084109	Dichtring Benzinbahn für Original "alte" Everbest Hähne A18 x 21	1,26 €	1,50 €
16_048	40060	Dichtring Benzinbahn/Tank für BMW R25/3-R69S und R50/5-R100 für alle Hähne mit Anschluß M20x1	0,63 €	0,75 €
16_049	84008	Benzinhahn für BMW R25/3-R27, R50/5-R75/5, R60/6-R90S, mit 1 Abgang, "Everbest" ORIGINAL-FORM "EVERBEST"	41,93 €	49,90 €
16_055	1234869	O-Ring Benzinbahn (neue Form) für BMW R50/5-R100	1,81 €	2,15 €
16_058	1233367	Benzinhahnkappe ab BMW R50/5 schwarz	2,06 €	2,45 €
16_062	63077	Dichtring Benzinbahn für kleines Gewinde, M14 Frankfurter Armaturenwerke	0,63 €	0,75 €
16_063	84120	Benzinhahnmutter für BMW R25/3-R69S M16x1 Linksgewinde / M20x1 Rechtsgewinde	2,77 €	3,30 €
16_064	2307112	Benzinhahnsieb im Tank für Benzinbahn "neue Form" Innen Ø: 10mm, Aussen Ø: 13mm, Länge: 115mm	4,24 €	5,05 €
16_065	80008	Benzinhahn für BMW R25/3-R27 und R50/5-R75/5, mit 1 Abgang	28,53 €	33,95 €
16_067	33366	Benzinhahn Schlauchanschluß 1-fach mit Feinsieb, aus Kunststoff	2,35 €	2,80 €
16_068	1238924	Benzinhahn Viton-Dichtscheibe für Karcoma Hähne "neue Form"	2,94 €	3,50 €
16_069	1234869	O-Ring Benzinbahn (neue Form) für BMW R50/5-R100	1,81 €	2,15 €
16_072a	1240400	Benzinhahn neue Form für BMW R50/5-R90S, 1 Abgang senkrecht	39,41 €	46,90 €
16_072b	1233557	Benzinhahn neue Form, 2 Abgänge	44,12 €	52,50 €
16_072c	2307113	Benzinhahn neue Form für BMW R60/7-R100, links inklusive Sockelsieb	46,72 €	55,60 €
16_072d	2307114	Benzinhahn neue Form für BMW R60/7-R100, rechts inklusive Sockelsieb	46,72 €	55,60 €
16_072e	08008	Benzinhahn für BMW R25/3-R27 und R50/5-R100 MIT Wasser/Schmutzabscheider	36,89 €	43,90 €
16_078	34336	Lenkdämpfer- und Tank-Sicherungsclip	0,97 €	1,15 €
16_079	1453144	Tankhaltegummi hinten R65-R100 1985->	1,43 €	1,70 €
16_090	38728	Tank R45/65 neu, weiß lackiert	562,44 €	669,30 €
16_091a	37552	Tankauflage hinten R45/65 links	12,52 €	14,90 €
16_091b	37553	Tankauflage hinten R45/65 rechts	12,52 €	14,90 €
16_092	1240159	Tankhaltebügel hinten R45/65, R80GS, ST 80-92, kleiner Tank	14,20 €	16,90 €
16_092a	2307004	Tankhaltebügel hinten R65GS-R100PD, großer Tank R80R/R100R/Myst. >95	24,54 €	29,20 €
16_095	1453817	Tankdeckel für BMW R65GS-R100GS/PD für Baujahr 1980 - Sep 1991 abschließbar	37,65 €	44,80 €
16_095	1453910	Dichtung für Tankdeckel für BMW R65GS, R80GS Basic und R80G/S, Baujahr 1980-1992	7,73 €	9,20 €
16_096	2307010	Tank-Überlaufschlauch R80-R100R, GS/PD und für R60/7-R100, R45/65 (muß gekürzt werden !)	12,56 €	14,95 €
16_097	1240159	Tankhaltebügel hinten R45/65, R80GS, ST 80-92, kleiner Tank	14,20 €	16,90 €
16_097	2307004	Tankhaltebügel hinten R65GS-R100PD, großer Tank R80R/R100R/Myst. >95	24,54 €	29,20 €
16_098	2307014	Tankhalter-Stütze hinten R65GS-R100R	17,31 €	20,60 €



Gruppe 18 Auspuffanlage



Bild-Nr.	Artikel-Nr.	Bezeichnung	Netto	Brutto
18_000	61922	Tülle Schalldämpferbefestigung für BMW R100R	1,33 €	1,58 €
18_000	90139	Auspuffschlüssel für Sternmutter Stahl geschmiedet, Werkstattausführung	23,53 €	28,00 €
18_000	9988100	Krümmerblende für BMW R50/5-R100, Satz komplett mit Schellen Edelstahl	51,26 €	61,00 €
18_000	1452066	Krümmer für BMW R65 und R65RT SF, ab Baujahr 09/1984, rechts original BMW	126,05 €	150,00 €
18_000	1452065	Krümmer für BMW R65 und R65RT SF, ab Baujahr 09/1984, links original BMW	126,05 €	150,00 €
18_000	9988101	Krümmerblende für BMW R50/5-R100, einzeln ohne Schelle Edelstahl	23,95 €	28,50 €
18_001a	1230434	Krümmer für BMW R50/5-R100, Satz mit Querrohr 38mm	252,02 €	299,90 €
18_001aa	112001	Krümmer für BMW R50/5-R100, Satz mit Querrohr 38mm, Edelstahl	276,47 €	329,00 €
18_001b	1237149	Krümmer für BMW R80/7-R100, ab Baujahr 09/1981, Satz mit 2 Querrohren NICHT für Modelle mit Ölkühler!!!	258,82 €	308,00 €
18_001c	1234441	Krümmer für BMW R100S, RS, RT, CS, Baujahre 1978-1980, links 40mm	120,97 €	143,95 €
18_001c	1234442	Krümmer für BMW R100S, RS, RT, CS, Baujahre 1978-1980, rechts 40mm	120,97 €	143,95 €
18_001cc	0112002	Krümmer für BMW R100S, RS, RT, CS, Baujahre 1978 - 1980, Satz mit Querrohr, 40mm Edelstahl	276,47 €	329,00 €
18_001d	1238272	Krümmer für BMW R45 und R65, bis Baujahr 08/1980, rechts	120,97 €	143,95 €
18_001d	1238271	Krümmer für BMW R45 und R65, bis Baujahr 08/1980, links	120,97 €	143,95 €
18_001e	1337218	Krümmer für BMW R45 und R65, ab Baujahr 09/1980, rechts für 2 Querrohre	102,52 €	122,00 €



18_001e	1337217	Krümmer für BMW R45 und R65, ab Baujahr 09/1980, links für 2 Querrohre	102,52 €	122,00 €
18_001f	30433	Krümmer für BMW R50/5-R100, rechts original BMW	123,49 €	146,95 €
18_001g	30434	Krümmer für BMW R50/5-R100, links original BMW	123,49 €	146,95 €
18_001i	2030434	Krümmer für BMW R50/5-R100, links 38mm	115,97 €	138,00 €
18_002a	21035	Querrohr für BMW R50/5-R100	27,27 €	32,45 €
18_002b	238281	Querrohr für BMW R45 und R65, ab Baujahr 1978, vorne (lang)	31,26 €	37,20 €
18_002bb	1238281	Querrohr für BMW R45 und R65 ab Baujahr 1978, vorne (lang) original BMW	54,20 €	64,50 €
18_002c	337234	Querrohr für BMW R45 und R65, ab Baujahr 1981, hinten (kurz)	28,99 €	34,50 €
18_002d	302011	Querrohr für BMW R65LS, ab Baujahr 1981, vorne (lang), schwarz	21,73 €	25,86 €
18_002e	302012	Querrohr für BMW R65LS, ab Baujahr 1981, hinten (kurz), schwarz	41,93 €	49,90 €
18_002f	1230638	Querrohr für BMW R50/5-R100 original BMW	65,46 €	77,90 €
18_002g	1337152	Querrohr für BMW R80/7-R100, ab Baujahr 1981, hinten original BMW	63,95 €	76,10 €
18_003a	1230587	Krümmerchelle für BMW R50/5-R100, bis Baujahr 09/1984, links für 38mm Krümmer	10,00 €	11,90 €
18_003b	1230432	Krümmerchelle für BMW R50/5-R100, bis Baujahr 09/1984, rechts für 38mm Krümmer	10,00 €	11,90 €
18_003c	1234445	Krümmerchelle für BMW R100S und R100RS, links für 40mm Krümmer	6,47 €	7,70 €
18_003e	1238322	Krümmerchelle für BMW R45 und R65, bis Baujahr 09/1984, links	5,95 €	7,08 €
18_003f	1238274	Krümmerchelle für BMW R45 und R65, bis Baujahr 09/1984, rechts	5,95 €	7,08 €
18_004	1336553	Auspuffschelle für BMW R50/5-R100, 38mm verchromt	5,34 €	6,35 €
18_004b	1336555	Auspuffschelle für BMW R100S, RS, für 40mm Krümmer verchromt	6,64 €	7,90 €
18_004c	1238282	Auspuffschelle für BMW R45 und R65, R80G/S, bis Baujahr 09/1984 verchromt	7,48 €	8,90 €
18_005a	098820	Schraube für Auspuffschelle, M 8 x 20, Zylinderkopf-Inbus Edelstahl	0,59 €	0,70 €
18_005b	98198	Schraube M 8 x 20, Zylinderkopf-Inbus	0,34 €	0,40 €
18_010a	4090270	Auspuffmutter Stern für BMW R50/5-R90S "Groß"	23,53 €	28,00 €
18_010b	1234721	Auspuffmutter Stern ab BMW R60/7 "Klein"	18,40 €	21,90 €
18_010c	1335595	Auspuffmutter Stern für BMW R45 und R65 (passt auch für R68, R69 und R69S)	19,37 €	23,05 €
18_011a	1230585	Auspuffdruckring für BMW R50/5-R100, 38mm	4,20 €	5,00 €
18_011b	1234448	Auspuffdruckring für BMW R100, 40mm	5,00 €	5,95 €
18_012a	1230586	Auspuffklemmring für BMW R50/5-R100, 38mm	6,30 €	7,50 €
18_012b	1234449	Auspuffklemmring für BMW R100, 40mm	7,48 €	8,90 €
18_012c	1335598	Auspuffklemmring für BMW R45 und R65	7,98 €	9,50 €
18_013	32921	Schalldämpfer für BMW R50/5, R60/5 und R75/5, Zigarren-Form, MIT EG-ABE, rechts	201,60 €	239,90 €
18_013	11059	Schalldämpfer-Satz für BMW R50/5-R100, Zigarrenform mit EG-ABE 38mm, Edelstahl poliert	418,49 €	498,00 €
18_013	32920	Schalldämpfer für BMW R50/5, R60/5 und R75/5, Zigarren-Form, MIT EG-ABE, links	201,60 €	239,90 €
18_013	9012001	Auspuffsohlenschutz für BMW R50/5-R100 bis Baujahr 09/1984 Edelstahl	26,89 €	32,00 €
18_013a	1232921	Schalldämpfer-Satz für BMW R50/5-R75/5, R60/6-R100RT, Zigarrenform OHNE EG-ABE für 38mm und 40mm Krümmer	167,98 €	199,90 €
18_013b	90120	Auspuffsohlenschutz-Satz komplett mit Schellen für BMW R50/5-R100 bis Baujahr 09/1984 Edelstahl	58,74 €	69,90 €
18_014	233210	Schalldämpfer für BMW R60/6-R100, 38mm, MIT EG-ABE, links bis Baujahr 09/1984	188,99 €	224,90 €
18_014	33211	Schalldämpfer für BMW R60/6-R100, 38mm, MIT EG-ABE, rechts bis Baujahr 09/1984	188,99 €	224,90 €
18_014a	34453	Schalldämpfer für BMW R100S/RT/CS/RS, 40mm, mit EG-ABE, rechts	188,99 €	224,90 €
18_014a	34452	Schalldämpfer für BMW R100S/RT/CS/RS, 40mm, mit EG-ABE, links	188,99 €	224,90 €
18_014aa	1233211	Schalldämpfer für BMW R60/6-R100, 38mm, rechts original BMW	252,27 €	300,20 €
18_014aa	1233210	Schalldämpfer für BMW R60/6-R100, 38mm, links original BMW	252,27 €	300,20 €
18_014b	33210	Schalldämpfer-Satz für BMW R60/6-R100RT, OHNE EG-ABE, 38mm und 40mm bis Baujahr 09/1984	139,20 €	165,65 €
18_014c	2302013	Schalldämpfer für BMW R65LS, schwarz, links original BMW	260,50 €	310,00 €
18_014c	2302014	Schalldämpfer für BMW R65LS, schwarz, rechts original BMW	260,50 €	310,00 €
18_014d	38276	Schalldämpfer für BMW R45 und R65, bis Baujahr 09/1984, MIT EG-ABE, Chrom, rechts	188,99 €	224,90 €
18_014d	38275	Schalldämpfer für BMW R45 und R65, bis Baujahr 09/1984, MIT EG-ABE, Chrom, links	188,99 €	224,90 €
18_014e	700351	Schalldämpfer für BMW R50/5-R100, Sportform, 38mm, OHNE ABE, rechts	155,38 €	184,90 €
18_014e	70351	Schalldämpfer für BMW R50/5-R100, Sportform, 38mm, OHNE ABE, links	155,38 €	184,90 €
18_014f	700352	Schalldämpfer für BMW R100S/RT/CS/RS, Sportform, 40mm, ohne ABE, rechts	155,38 €	184,90 €
18_014f	70352	Schalldämpfer für BMW R100S/RT/CS/RS, Sportform, 40mm, ohne ABE, links	155,38 €	184,90 €
18_020	1233033	Auspuffhaltewinkel für BMW R50/5-R100, Baujahre 1969-09/1984	3,91 €	4,65 €
18_020a	14025	Auspuffhaltewinkel für BMW R50/5-R100, Baujahre 1969-09/1984 Edelstahl	12,86 €	15,30 €
18_024a	1452500	Krümmer für BMW R80GS-R100PD Baujahre 1988 - 1995, rechts und R80R, R100R/MYS bis Baujahr 1995, original BMW	142,35 €	169,40 €
18_024b	1458192	Krümmer für BMW R65GS, rechts verchromt, original BMW	125,00 €	148,75 €

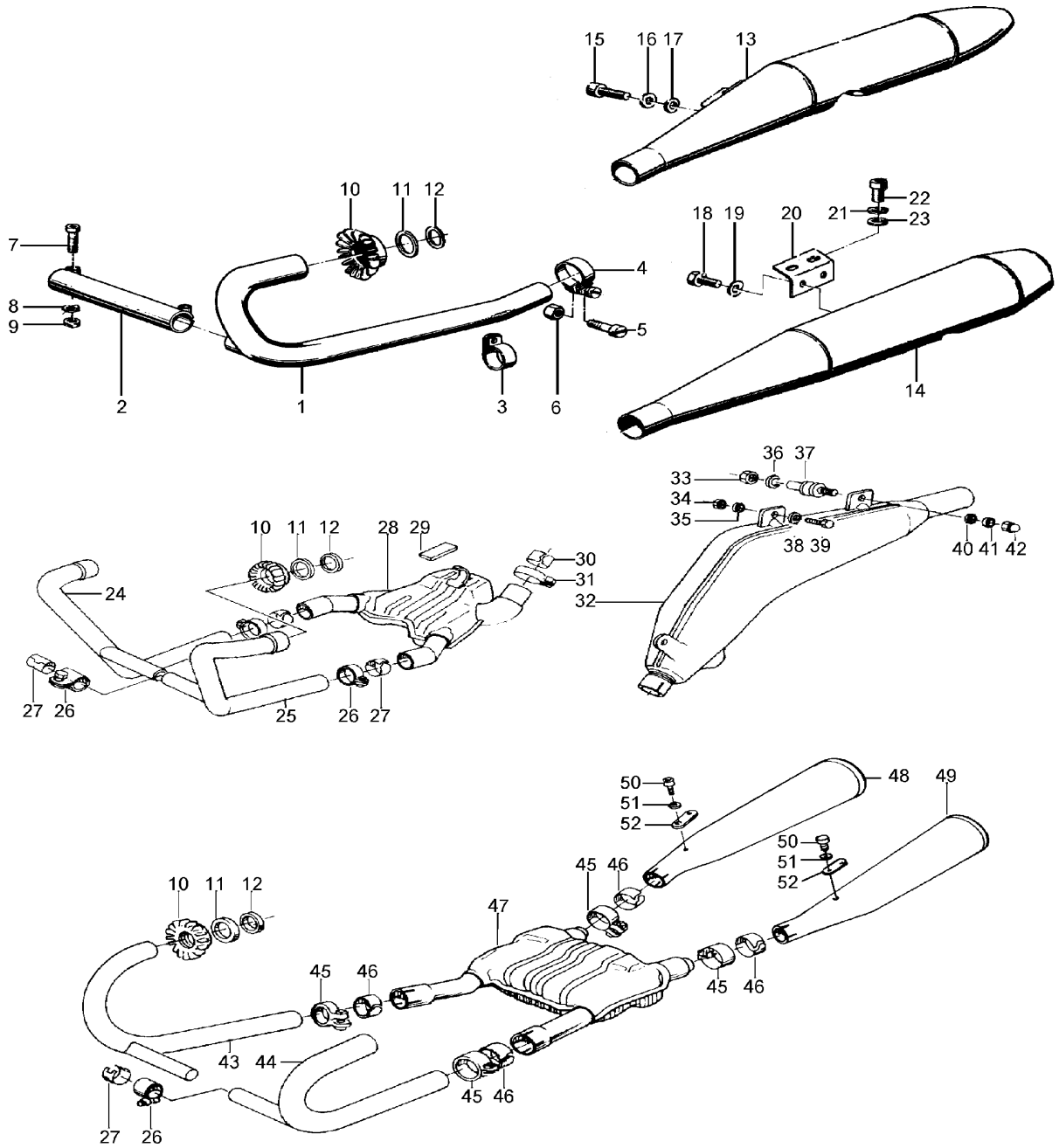

18_025a	1452399	Krümmer für BMW R80GS-R100PD, Baujahre 1988 - 1995, links und R80R, R100R/MYS bis Baujahr 1995, original BMW	142,35 €	169,40 €
18_025b	1458191	Krümmer für BMW R65GS, links verchromt, original BMW	125,00 €	148,75 €
18_026	1454638	Krümmerhülle Querrohr für BMW R65 ab Baujahr 09/1984 und für BMW R80GS, R100GS, R80R und R100R ab Baujahr 1988, 27mm	23,95 €	28,50 €
18_026a	1457663	Krümmerhülle für BMW R80GS-R100PD, ab Baujahr 09/1987, links und für BMW R80R und R100R	10,84 €	12,90 €
18_026b	1457664	Krümmerhülle für BMW R80GS-R100PD, ab Baujahr 09/1987, rechts und für BMW R80R und R100R	10,84 €	12,90 €
18_026c	1454636	Krümmerhülle Querrohr für BMW R80-100RT, ab Baujahr 09/1984 31mm	22,27 €	26,50 €
18_027	1454639	Dichtung Querrohr für BMW R65 bis Baujahr 1985, R80-R100GS, PD, R, 27mm	6,51 €	7,75 €
18_027	2331956	Dichtung Krümmer für BMW R80GS-R100PD und R80/R100R ab Baujahr 09/1987	8,57 €	10,20 €
18_027a	1454637	Dichtung Querrohr für BMW R65-R100RT, ab Baujahr 09/1984, 31mm	6,30 €	7,50 €
18_028	2113002	Vorschalldämpfer R65GS-R80ST, 09/80-09/88 Edelstahl	205,88 €	245,00 €
18_028a	6322094	Vorschalldämpfer (Y-Rohr) R80GS-R100PD ab 09/88 > Edelstahl, mit EG-ABE	234,45 €	279,00 €
18_029	1457940	Gummiauflage Auspuff für BMW R80R/GS/Basic, R100R und R100GS	1,26 €	1,50 €
18_032	8111013	Schalldämpfer für BMW R65GS-R80ST, R100GS/PD, mit EG-ABE, Hersteller: Sito Baujahre 1980-1996, (auch für Paralever), keine Originalform!	260,42 €	309,90 €
18_032a	8111007	Schalldämpfer für BMW R65GS-R80ST, R100GS/PD, mit EG-ABE Baujahre 1980-1996, Edelstahl poliert (auch für Paralever)	478,91 €	569,90 €
18_037	2310861	Auspuff-Gummilager für BMW R80GS und R100GS	13,36 €	15,90 €
18_043	1452182	Krümmer für BMW R80 und R80RT, Baujahre 09/1984-1995, rechts und R100RS, R100RT, Baujahre 1987-1995, original BMW	145,63 €	173,30 €
18_043a	1457928	Krümmer für BMW R100RT und R100RS, Baujahre 1987-1995, rechts original BMW	139,41 €	165,90 €
18_044	1452181	Krümmer für BMW R80 und R80RT, Baujahre 09/1984-1995, links und R100RS, R100RT, Baujahre 1987-1995, original BMW	145,63 €	173,30 €
18_045	1454379	Krümmerhülle für BMW R65-R100, ab Baujahr 09/1984, links für 43mm Krümmer	15,08 €	17,95 €
18_045a	1454381	Auspuffhülle für BMW-Modelle ab Baujahr 09/1984, D=49mm, links Original BMW	12,86 €	15,30 €
18_045b	1454380	Krümmerhülle für BMW R65-R100, ab Baujahr 09/1984, rechts für 43mm Krümmer	14,24 €	16,95 €
18_045c	6580100	Auspuffhülle für BMW R65-R100 ab Baujahr 09/1984 verchromt	6,64 €	7,90 €
18_046	1454656	Dichtung Krümmer/Sammler für BMW R65-R100, ab Baujahr 09/1984, vorne, 43mm vorne	7,14 €	8,50 €
18_046a	1454382	Auspuffhülle für BMW-Modelle ab Baujahr 09/1984, D=49mm, rechts Original BMW	10,84 €	12,90 €
18_046b	2331955	Dichtung Schalldämpfer/Sammler für BMW R65-R100RT ab Baujahr 09/1984 und für BMW R80GS-R100PD ab Baujahr 09/1987, hinten	8,91 €	10,60 €
18_047	1452097	Vorschalldämpfer R65, R80, R100 09/84->	378,07 €	449,90 €
18_047a	6321097	Vorschalldämpfer (H-Rohr) R65, R80, R100 09/84-> Edelstahl, mit EG-ABE (Krümmerdichtung nicht notwendig !)	226,05 €	269,00 €
18_048	58362	Schalldämpfer für BMW R65, R65RT SF, R80 und R80RT, MIT EG-ABE, rechts ab Baujahr 1985	199,58 €	237,50 €
18_049	58361	Schalldämpfer für BMW R65, R65RT SF, R80 und R80RT, MIT EG-ABE, links ab Baujahr 1985	199,58 €	237,50 €
18_050	98193	Schraube M 8 x 16, Inbus	0,18 €	0,21 €
18-001h	2030433	Krümmer für BMW R50/5-R100, rechts 38mm	115,97 €	138,00 €



Gruppe 21 Kupplung



Bild-Nr.	Artikel-Nr.	Bezeichnung	Netto	Brutto
21_000	1239891	Buchse für Kupplung für BMW-Modelle ab Baujahr 08/1980 (leichte Kupplung)	3,02 €	3,59 €
21_000	45182	Splint Kupplungsaustrückhebel R50/5-R75/5	0,18 €	0,21 €
21_001a	1250288	Kupplungsfeder für BMW R50/5-R80/7, bis Baujahr 09/1980	44,45 €	52,90 €
21_001b	1234035	Kupplungsfeder für BMW R90/6, R90S und R100 bis Baujahr 09/1980	44,45 €	52,90 €
21_001c	1237573	Kupplungsfeder für BMW R45 und R65, bis Baujahr 09/1980	81,68 €	97,20 €
21_002a	1251801	Druckplatte Kupplung für BMW R50/5-R100 Baujahre 09/1969-09/1980, vorne	61,34 €	72,99 €
21_002a	0051801	Druckplatte Kupplung für BMW R50/5-R100 Baujahre 09/1969-09/1980, vorne ORIGINAL BMW	92,10 €	109,60 €
21_002b	1237567	Druckplatte Kupplung für BMW R45 und R65 bis Baujahr 09/1980, vorne	68,49 €	81,50 €
21_003a	5054	Kupplungsscheibe für BMW R50/5-R100, bis Baujahr 09/1980	55,46 €	66,00 €
21_003b	36332	Kupplungsscheibe für BMW R50/5-R100, bis Baujahr 09/1980 Original	107,73 €	128,20 €
21_003b	37571	Kupplungsscheibe für BMW R45 und R65, bis Baujahr 09/1980	51,64 €	61,45 €
21_004a	1231666	Druckring Kupplung für BMW R50/5-R100 von Baujahr 09/1969-09/1980, hinten	92,35 €	109,90 €
21_004b	1237593	Druckring Kupplung für BMW R45 und R65 bis Baujahr 09/1980, hinten	165,13 €	196,50 €
21_005	70511	Distanzscheibe Kupplung für BMW R50-R69S und R50/5-R75/5 nur für Druckring "ohne Rand"	4,12 €	4,90 €
21_006	31463	Schraube für Kupplung für BMW R50/5-R100 bis Baujahr 09/1980, Senkkopf-Inbus	1,47 €	1,75 €
21_007a	1230106	Druckstange Kupplung für BMW R50/5, R06/5 und R75/5	13,36 €	15,90 €
21_007b	1232089	Druckstange Kupplung für BMW R60/6-R100 bis Baujahr 09/1980	27,65 €	32,90 €
21_008	20132	Filz für Druckstange für BMW R24-R27 und R50-R100 zur Montage bitte schräg einschneiden	2,48 €	2,95 €
21_009	30962	Drucklagerring Kupplung für BMW R24-R27 und R51/2-R69S und für BMW R50/5 bis Baujahr 09/1973	9,20 €	10,95 €
21_009b	1232088	Drucklagerring Kupplung Nadel für BMW Modelle von Baujahr 09/1973-09/1980	11,60 €	13,80 €
21_010a	30961	Drucklager Kupplung Kugel für BMW Modelle bis Baujahr 09/1973	21,43 €	25,50 €



Ulis Motorradladen

BMW Boxer 1969 – 1996

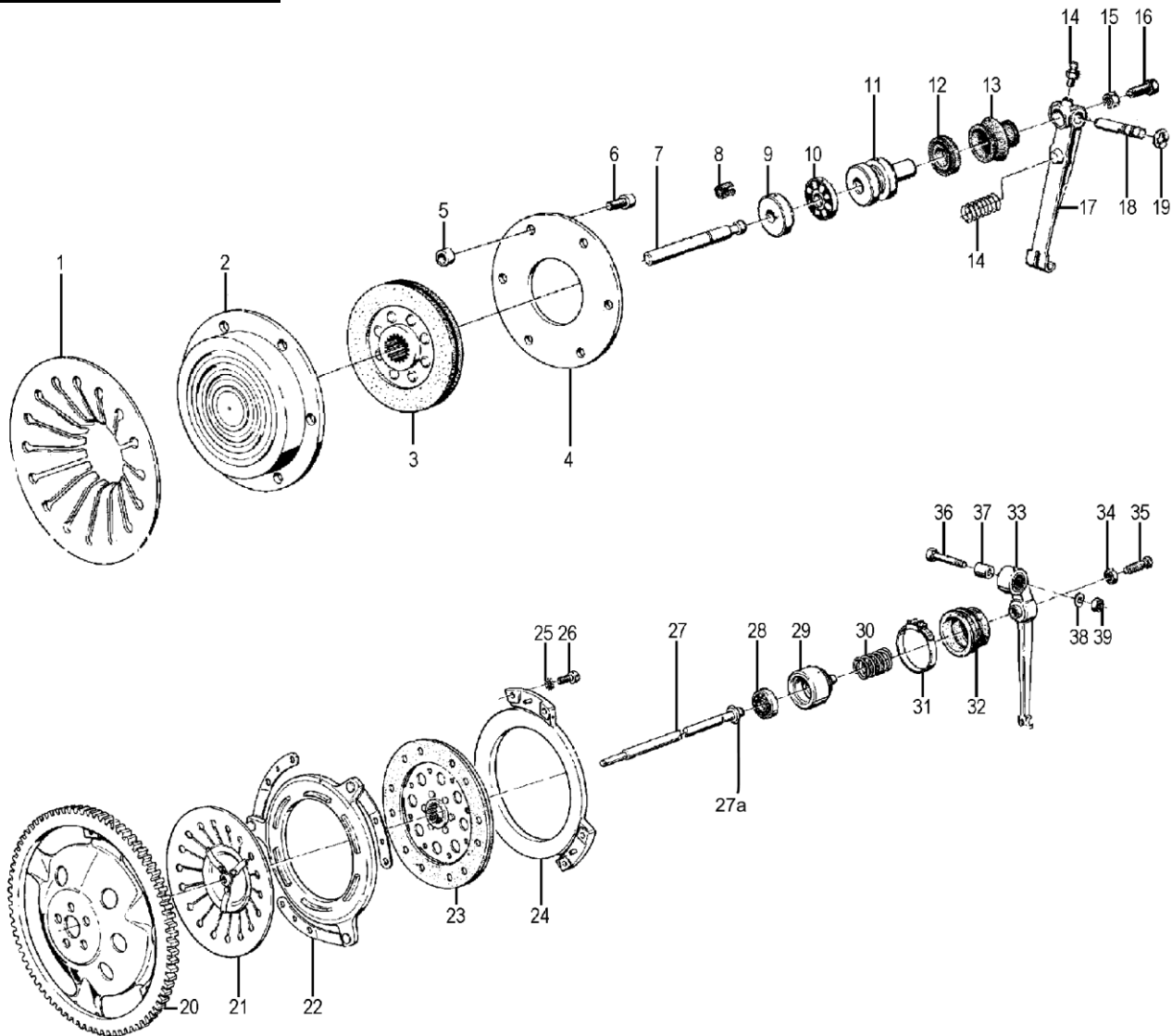
21_010b	1232079	Drucklager Kupplung Nadel für BMW Modelle von Baujahr 09/1973-09/1980	26,64 €	31,70 €
21_011a	1230107	Druckstück Kupplung Kugel für BMW R50/5, R60/5 und R75/5, Baujahre 09/1969-09/1973	33,53 €	39,90 €
21_011b	1232087	Druckstück Kupplung Nadel für BMW R45/R65 und R60/6-R100, Baujahre 09/1973-09/1980	36,89 €	43,90 €
21_012	20109	Druckstückdichtring für Kupplung	2,52 €	3,00 €
21_013	30109	Manschette Kupplungsausrückhebel für BMW Modelle bis Baujahr 09/1980	8,32 €	9,90 €
21_014a	80122	Ausrückhebelfeder bis Baujahr 08/1973	1,64 €	1,95 €
21_014b	1234034	Ausrückhebelfeder von Baujahr 09/1973 bis 08/1980	6,68 €	7,95 €
21_016a	30108	Ausrückhebel-Einstellschraube M 8 für BMW R26-R27, R50-69S, R50/5 bis Baujahr 09/1980	2,94 €	3,50 €
21_016b	1241848	Ausrückhebel-Einstellschraube M 8 ab Baujahr 09/1980	4,12 €	4,90 €
21_017	1230104	Ausrückhebel Kupplung für BMW R50/5-R75/5	62,94 €	74,90 €
21_018a	1230090	Bolzen Kupplungs-Ausrückhebel für BMW R50/5-R75/5	10,50 €	12,50 €
21_018b	1241484	Bolzen Kupplungs-Ausrückhebel für BMW R60/6-R100	15,04 €	17,90 €
21_019a	9932852	Ausrückhebel Sicherungsscheibe ab Baujahr 09/1973, 7mm	1,05 €	1,25 €
21_019b	1864963	Ausrückhebel Sicherungsblech ab Baujahr 09/1973	3,11 €	3,70 €
21_019c	9934208	Ausrückhebel Sicherungsscheibe für BMW R60/6-R90S, 8mm	0,50 €	0,60 €
21_020	38722	Schwingscheibe für BMW-Modelle ab Baujahr 1981 "leichte" Kupplung mit Zahnkranz	146,89 €	174,80 €
21_021	1242353	Kupplungsfeder für BMW R45-R100, Baujahre 09/1980-09/1984 und für BMW R100 ab Baujahr 1987 und R80R/R100R	47,14 €	56,10 €
21_022	2302200	Druckplatte Kupplung für BMW R45-R100 ab Baujahr 09/1980, vorne leichte Kupplung ab Baujahr 09/1980	51,68 €	61,50 €
21_023a	1451512	Kupplungsscheibe für BMW R45-R100, ab Baujahr 09/1980 (leichte Kupplung) Original	96,60 €	114,95 €
21_023b	4054	Kupplungsscheibe für BMW R45-R100, ab Baujahr 09/1980 (leichte Kupplung)	51,64 €	61,45 €
21_024	1457280	Druckring Kupplung für BMW R80/7-R100 ab Baujahr 09/1980, hinten leichte Kupplung für BMW R45 und R65 Baujahre 1978-1985	107,73 €	128,20 €
21_025	1242377	Fächerscheibe für Kupplungsschraube für BMW Modelle ab Baujahr 09/1980	0,42 €	0,50 €
21_026	38680	Schraube für (leichte) Kupplung für BMW R80-R100, ab Baujahr 09/1980	1,47 €	1,75 €
21_027	41844	Druckstange Kupplung für BMW R80-R100 ab Baujahr 09/1980	58,74 €	69,90 €
21_028	9984020	Lager Kupplungsdruckstange für BMW R45-R100 für "leichte" Kupplung ab Baujahr 09/1980	24,33 €	28,95 €
21_029	1464167	Druckstück Kupplung für alle BMW Modelle ab Baujahr 09/1980 leichte Ausführung	47,48 €	56,50 €
21_030	1241849	Ausrückhebelfeder ab Baujahr 09/1980	2,35 €	2,80 €
21_031	41872	Schelle Kupplungsmanschette für BMW-Modelle, ab Baujahr 09/1980	2,27 €	2,70 €
21_032	1338731	Manschette Kupplungsausrückhebel für BMW Modelle ab Baujahr 09/1980	23,53 €	28,00 €
21_033a	1241847	Ausrückhebel Kupplung für BMW ab Baujahr 09/1980	53,36 €	63,50 €
21_033b	1238422	Nadelhülse Schalthebel/Kupplungsausrückhebel für BMW R50/5-R100	10,00 €	11,90 €
21_033b	1234049	Ausrückhebel Kupplung für BMW bis Baujahr 09/1980	86,51 €	102,95 €
21_035	1241848	Ausrückhebel-Einstellschraube M 8 ab Baujahr 09/1980	4,12 €	4,90 €
21_037	1241833	Ausrückhebel-Buchse ab Baujahr 09/1980	9,20 €	10,95 €



Gruppe 23a Viergang-Getriebe



Bild-Nr.	Artikel-Nr.	Bezeichnung	Netto	Brutto
23a	19124	Ölablaßschraube / Öleinfüllschraube für BMW R50/5-R100, M18, Inbus	2,94 €	3,50 €
23a_0	66102	Keil für Fußschalthebel für BMW R24-R69S verzinkt	3,82 €	4,55 €
23a_00	98457	Federscheibe B 8,4, DIN137B-A2 Edelstahl	0,21 €	0,25 €
23a_000	991140	Getriebeeingangs-Reparatur-Set R24-R27, R50-R69S und R50/5-R75/5	37,95 €	45,16 €
23a_000	1231523	Zahnrad 1.Gang R60/6-R100 ->82	60,55 €	72,05 €
23a_000	99982	Dichtsatz Getriebe (Set-G07), für BMW R50/5-R75/5	23,78 €	28,30 €
23a_002	1234036	Getriebe 4-Gang für BMW R50/5-R75/5 überholt	920,17 €	1.095,00 €
23a_003	30088	Wedi Getriebeeingang R50/5-R75/5	3,91 €	4,65 €
23a_005b	98353	Mutter M 8 Edelstahl	0,38 €	0,45 €
23a_006	98206	Schraube M 8 x 40, Zylinderkopf-Inbus	0,46 €	0,55 €
23a_007	06280	Getriebedeckeldichtung für 4-Gang-Getriebe, 2-Zylinder, Baujahre 1955-1973	2,31 €	2,75 €
23a_013	2027	Dichtring Ölablaßschraube, M14x20x2	0,67 €	0,80 €
23a_016a	07104	Öleinfüllschraube für BMW R24-R69S, M14 x 1,5	2,02 €	2,40 €
23a_016b	07163	Ölablaßschraube für BMW R24-R69S, M14, magnetisch verzinkt	3,19 €	3,80 €
23a_020	30087	Wedi Getriebeausgang R50/5-R75/5	6,09 €	7,25 €
23a_022	02196	Wedi Kurbelwelle vorn R51/3-R60 alt, R68/69 Kickstarter R24-R27, R50-R69S, /5 + 5-Gang-Getriebe	3,70 €	4,40 €
23a_031	06158	Leerlaufschalter Kontaktbolzen für BMW R25/2-R27 und R51/3-R69S	10,76 €	12,80 €
23a_037	3005801	Tachoantrieb R50/5-R75/5 Viergang-Getriebe	41,09 €	48,90 €
23a_038	30176	Buchse Tachowelle für BMW R26-R69S und R50/5-R100 für dünne Tachowelle	3,19 €	3,80 €
23a_039	1230057	Getriebebefansch für BMW R50/5-R75/5	86,47 €	102,90 €



23a_044	66131	Feder für Schaltklinke für BMW R50-R69S und R50/5-R75	10,84 €	12,90 €
23a_055	06253	Wedi Fußschalthebel R51/3-R68, R60/6-R100 ab 09/74->	3,36 €	4,00 €
23a_055	32248	Wedi Fußschalthebel R60/6-R90S ->09/74	3,36 €	4,00 €
23a_056	1239023	Schaltwippe für BMW R60/6-R80TIC, bis Baujahr 09/1980 NUR 5-Gang Getriebe!	119,75 €	142,50 €
23a_056	66245	Fuß-Schalthebel für BMW R50-R69S und R50/5-R75/5 gebraucht	60,34 €	71,80 €
23a_056b	1231621	Fuß-Schalthebel für BMW R60/6-R100, bis Baujahr 09/1976	177,90 €	211,70 €
23a_057	66103	Keil für Fußschalthebel für BMW R24-R69S Edelstahl	6,51 €	7,75 €
23a_060	45016	Schalthebelgummi für BMW R24-R69S und R50/5-R75/5	1,51 €	1,80 €
23a_060a	1232097	Schalthebelgummi für BMW 5-Gang-Getriebe	1,26 €	1,50 €
23a_063	56112	Kickstarter Feder für BMW R24-R27, R50-R69S und R50/5-R75/5	5,71 €	6,79 €
23a_066	50016	Kickstarter Keil für BMW R24-R27, R50-R69S und R50/5-R100 verzinkt	4,16 €	4,95 €
23a_070	56108	Kickstarter Zwischenrad für BMW R24-R27, R50-R69S und R50/5-R75/5	75,55 €	89,90 €
23a_071	15064	Lager Nebenwelle für BMW R25-R27 und R50-R69S, vorn Lager Rad R25-R25/3, vorne und hinten, Nebenwelle /5 4-Gang Getriebe	22,65 €	26,95 €
23a_072	30068	Zwischenwelle R50/5-R75/5	378,15 €	450,00 €
23a_072a	1231206	Nebenwelle Sport R50/5,60/5,75/5, 4-Gang-Getriebe	294,12 €	350,00 €
23a_073	6203	Lager Nockenwelle für BMW R24-R69S, Kurbelwelle R51/3-R69S, ganz vorne, mit 17mm-Zapfen Radlager R25-R25/2, Ritzelwelle R24, Nebenwelle /5 4-Gang Getriebe, Kurbelwelle ganz vorn R51/3-R69S	6,22 €	7,40 €
23a_074	1230966	Distanzscheibe Zwischenwelle für BMW R50/5-R75/5, 0,18mm	1,81 €	2,15 €
23a_074	1230969	Distanzscheibe Zwischenwelle für BMW R50/5-R75/5, 0,50mm	1,68 €	2,00 €
23a_077	6064	Lager Abtriebswelle für BMW R60/6-R100, vorne und R50/5, R60/5 und R75/5, 4-Gang Getriebe	20,84 €	24,80 €
23a_078	1230089	Anlaufscheibe Abtriebswelle für BMW R50/5-R75/5	1,59 €	1,89 €
23a_079	1230081	Buchse für BMW R50/5-R75/5, 4. Gangrad	16,72 €	19,90 €
23a_080	1230060	Zahnrad 4.Gang Abtriebswelle /5, 4-Gang-Getriebe	144,54 €	172,00 €
23a_081	1231616	Scheibe Abtriebswelle für BMW R50/-R100 nur für "Sportgetriebe"	2,48 €	2,95 €
23a_085	1230077	Abtriebswelle für BMW R50/5-R75/5	280,00 €	333,20 €
23a_086	1230062	Zahnrad 3.Gang Abtriebswelle /5, 4-Gang-Getriebe	144,54 €	172,00 €
23a_086a	1231211	Zahnrad 3.Gang R50/5-R75/5 Sportgetriebe	158,82 €	189,00 €
23a_087	1230064	Zahnrad 2.Gang Abtriebswelle /5, 4-Gang-Getriebe	142,02 €	169,00 €
23a_087a	1231210	Zahnrad 2.Gang R50/5-R75/5 Sportgetriebe	158,82 €	189,00 €
23a_090A	1230066	Zahnrad 1.Gang Abtriebswelle /5, 4-Gang-Getriebe	159,87 €	190,25 €
23a_090B	1231209	Zahnrad 1.Gang R50/5-R75/5 Sportgetriebe	158,82 €	189,00 €
23a_091	1030259	Buchse für BMW R50/5-R75/5, 1. Gangrad	24,24 €	28,85 €
23a_092	1231630	Beilagscheibe für Abtriebswelle für BMW R50/5-R100 und 4 u. 5-Gang-Getriebe	3,78 €	4,50 €
23a_093	4064	Lager Kurbelwelle für BMW R24-R27, ganz vorn und /5 4-Gang Getriebe und für BMW R24-R27, R50-R69S Antriebswelle vorn und Abtriebswelle hinten	7,35 €	8,75 €
23a_095	1230455	Antriebswelle für BMW R50/5-R75/5	155,00 €	184,45 €
23a_097	1230447	Lagerabdeckscheibe für BMW R50/5, R60/5 und R75/5	1,01 €	1,20 €
23a_098	1064	Rillenkugellager Abtriebswelle für BMW R51/2-R68, vorn und hinten und für BMW /5 - 4 Gang- und 5-Gang-Getriebe	7,73 €	9,20 €
23a_099	1230085	Zahnrad Antriebswelle R50/5, R60/5, R75/5	134,03 €	159,50 €
23a_100	1233425	Druckstück Ruckdämpfer Antriebswelle für BMW R45/R65, R50/5-R100, R80G/S, ST, 35mm	58,57 €	69,70 €
23a_101	1231303	Druckfeder Antriebswelle für BMW R60/6-R100	9,41 €	11,20 €
23a_107	1231392	Buchse Antriebswelle für BMW R50/5-R75/5	6,39 €	7,60 €
23a_112	1230093	Halteblech für BMW /5, 4. Gang	1,76 €	2,09 €
23a_113a	230100	Schaltgabel für BMW R50/5, R60/5 und R75/5 original BMW	90,76 €	108,00 €
23a_113b	1069	Schaltgabel für BMW R50/5, R60/5 und R75/5	73,95 €	88,00 €
23a_114	1230086	Exzenterbüchse Schaltgabel für BMW R24-R90S	24,33 €	28,95 €
23a024	03209	Stehbolzen Ventildeckel R51/3-69S, Stirndeckel R24-69S und Getriebedeckel R24-69S, /5 viergang	1,51 €	1,80 €

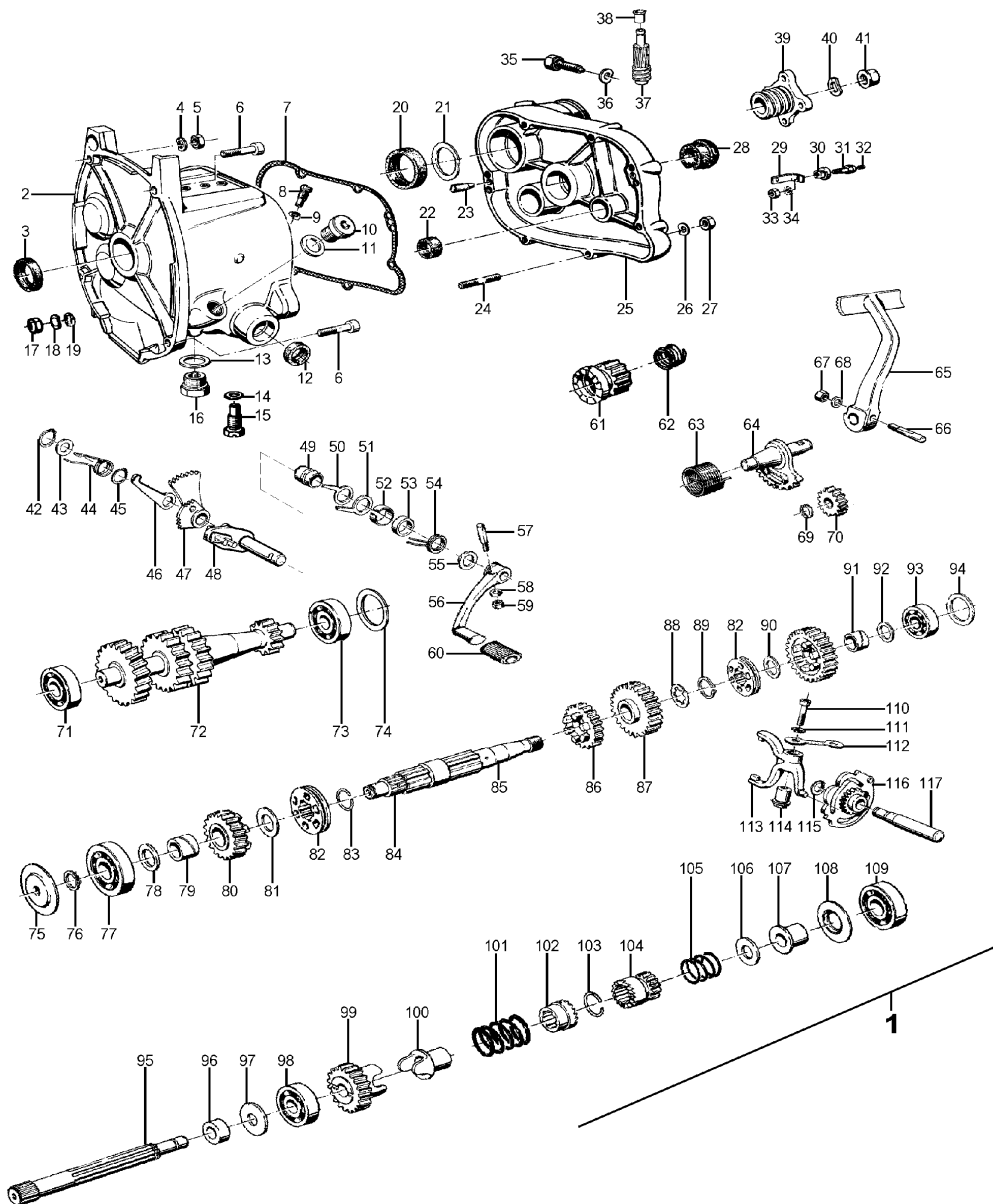

Gruppe 23b Fünfgang-Getriebe



Bild-Nr.	Artikel-Nr.	Bezeichnung	Netto	Brutto
23b_000	6000003	Lagersatz Getriebe für BMW R60/6-R100, ab Baujahr 09/1974	140,76 €	167,50 €
23b_000	6000001	Dichtsatz Getriebe (Set-G08), für BMW R60/6-R100 bis Baujahr Sep 1980 mit und ohne Kickstarter	35,21 €	41,90 €
23b_000	1234213	Zahnrad 4. Gang R60/6-R100 ->82	133,11 €	158,40 €
23b_000	31527	Zahnrad 2. Gang R60/6-R100 ->82	61,26 €	72,90 €
23b_000	99387	Zahnrad Zwischenwelle R60/6-R100, 15° ohne "X"-Markierung, gebraucht	51,72 €	61,55 €
23b_000	99388	Zahnrad Zwischenwelle R60/6-R100, 17,5° mit "X"-Markierung	128,49 €	152,90 €
23b_000	1239891	Buchse für Kupplung für BMW-Modelle ab Baujahr 08/1980 (leichte Kupplung)	3,02 €	3,59 €
23b_002a	40767	Getriebe 5-Gang mit Kickstarter, bis Baujahr 1981 überholt	1.004,20 €	1.195,00 €
23b_002b	1242415	Getriebe 5-Gang mit Kickstarter, ab Baujahr 1981 überholt	1.004,20 €	1.195,00 €
23b_002c	1240766	Getriebe 5-Gang ohne Kickstarter, bis Baujahr 1981 überholt	920,17 €	1.095,00 €
23b_002d	1242417	Getriebe 5-Gang ohne Kickstarter, ab Baujahr 1981 überholt	920,17 €	1.095,00 €
23b_002e	1240767	Getriebe 5-Gang mit Kickstarter, bis Baujahr 1981 NEU	1.487,31 €	1.769,90 €
23b_003	32249	Wedi Getriebeeingang 5-Gang-Getriebe	4,37 €	5,20 €
23b_007	22083	Federscheibe B10, DIN137A verzinkt	0,17 €	0,20 €
23b_010	98414	Unterlegscheibe B8,4 verzinkt	0,06 €	0,07 €
23b_011	98206	Schraube M 8 x 40, Zylinderkopf-Inbus	0,46 €	0,55 €



23b_012	33474	Distanzscheibe Abtriebswelle für BMW R51/3-R68 und alle 5-Gang Getriebe, 0,10mm	1,51 €	1,80 €
23b_012a	33475	Distanzscheibe Abtriebswelle für BMW R51/3-R68 und alle 5-Gang Getriebe, 0,20mm	1,51 €	1,80 €
23b_012b	31625	Distanzscheibe Abtriebswelle für BMW R51/3-R68 und alle 5-Gang Getriebe, 0,30mm	1,60 €	1,90 €
23b_012c	31626	Distanzscheibe Abtriebswelle für BMW R51/3-R68 und alle 5-Gang Getriebe, 0,38mm	7,73 €	9,20 €
23b_012d	31627	Distanzscheibe Abtriebswelle für BMW R51/3-R68 und alle 5-Gang Getriebe, 0,50mm	1,60 €	1,90 €
23b_013	63300	Dichtring, 18x22x1,5 - Alu	0,25 €	0,30 €
23b_014	19124	Ölablaßschraube / Öleinfüllschraube für BMW R50/5-R100, M18, Inbus	2,94 €	3,50 €
23b_014a	07104	Öleinfüllschraube für BMW R24-R69S, M14 x 1,5	2,02 €	2,40 €
23b_014a	0007104	Öleinfüllschraube für BMW R24-R69S, M14 x 1,5 Edelstahl poliert	5,97 €	7,10 €
23b_015a	32248	Wedi Fußschalthebel R60/6-R90S ->09/74	3,36 €	4,00 €
23b_015b	06253	Wedi Fußschalthebel R51/3-R68, R60/6-R100 ab 09/74->	3,36 €	4,00 €
23b_017	2028	Dichtring, 14x18x1,5 - Alu	0,21 €	0,25 €
23b_018	63130	Dichtring, 12x16x1,5 - Alu	0,25 €	0,30 €
23b_019a	52153	Leerlaufschalter für BMW R50/5-R90S, bis Baujahr 09/1975	23,70 €	28,20 €
23b_019b	43097	Leerlaufschalter für BMW R60/6-R100, ab Baujahr 09/1975 bitte Artikelnr. 1355262 (Dichtring) zusätzlich bestellen	20,97 €	24,95 €
23b_020	07163	Ölablaßschraube für BMW R24-R69S, M14, magnetisch verzinkt	3,19 €	3,80 €
23b_024	98406	Unterlegscheibe B4,3 verzinkt	0,04 €	0,05 €
23b_027	1338596	Getriebedeckeldichtung für 5-Gang-Getriebe	3,32 €	3,95 €
23b_029	1234037	Getriebedeckel 5-Gang mit Kickstarter, bis Baujahr 09/1980 gebraucht	159,66 €	190,00 €
23b_029a	1241832	Getriebedeckel 5-Gang mit Kickstarter, ab Baujahr 09/1980	153,70 €	182,90 €
23b_029b	1241831	Getriebedeckel 5-Gang ohne Kickstarter, neue Version	154,54 €	183,90 €
23b_029c	1233948	Getriebedeckel 5-Gang ohne Kickstarter, bis Baujahr 09/1980	165,00 €	196,35 €
23b_030	98410	Unterlegscheibe B6,4 verzinkt	0,05 €	0,06 €
23b_031	98158	Schraube M 6 x 20, Zylinderkopf-Inbus, Flachkopf	0,42 €	0,50 €
23b_032	30176	Buchse Tachowelle für BMW R26-R69S und R50/5-R100 für dünne Tachowelle	3,19 €	3,80 €
23b_034	30599	Tachowellenhalteschraube R50/5-> Drehzahlmesserschraube	6,89 €	8,20 €
23b_036a	32681	Wedi Getriebeausgang R60/6-R100 ->09/87	6,60 €	7,85 €
23b_036b	1338514	Wedi Getriebeausgang Teflon 09/87->	18,57 €	22,10 €
23b_037	1232557	Getriebeflansch 5-Gang	153,95 €	183,20 €
23b_038	30084	Kardanwellenmutter, M16 mit Bund	6,47 €	7,70 €
23b_039	98462	Federscheibe B16, DIN137 verzinkt	0,34 €	0,40 €
23b_040	30109	Manschette Kupplungsausrückhebel für BMW Modelle bis Baujahr 09/1980	8,32 €	9,90 €
23b_042	1451563	Schaltkurve 3/4-Gang für BMW R60/6-R100 und R65GS-R100GS, ab Baujahr 1975	109,24 €	130,00 €
23b_044a	31572	Schaltkulissen-Rolle für BMW R60/6-R100	4,41 €	5,25 €
23b_044b	1231572	Schaltkulissen Kugellager für BMW R60/6-R100	4,62 €	5,50 €
23b_047	34791	Schalthebelfeder für BMW R60/6-R100R, ab Baujahr 09/1975 und für BMW R65GS-R100Gs, ab Baujahr 09/1980	2,44 €	2,90 €
23b_047a	31639	Schalthebelfeder für BMW R50/5-R90S, bis Baujahr 09/1975	3,19 €	3,80 €
23b_048	1231611	Schaltkurve 1/2/5-Gang für BMW R50/5-R100R und R65GS-R100GS	109,24 €	130,00 €
23b_050	9932881	Sicherungsscheibe 10,0	0,42 €	0,50 €
23b_052	1231664	Lagerbock R50/5, R60/5, R75/5, R60/6, R75/6, R90/6, R90S bis 09/76, 5-Gang-Getriebe	75,00 €	89,25 €
23b_055	31618	Segmentwellen-Feder R60/6-R100	3,70 €	4,40 €
23b_056	32841	Sicherungsring Kettenspanner für BMW R50/5-R100 bis Baujahr 1979 und Schaltung für BMW R60/6-R100	0,55 €	0,65 €
23b_058	1242910	Feder für Schaltklinke für BMW R50/5-R100	2,27 €	2,70 €
23b_059	1242892	Klinke Schaltautomat für BMW R60/6-R100R	20,61 €	24,53 €
23b_060	9934100	Sicherungsring Kickstarter und Abtriebswelle R50/5-R100R/MYS	0,88 €	1,05 €
23b_061	1231673	Halter Kickstarter Welle für BMW R50/5-R100PD	29,37 €	34,95 €
23b_062	1232090	Scheibe Kickstarter für BMW R60/6-R100, vorne	1,60 €	1,90 €
23b_063	1338609	Kickstarter Wellensegment für BMW R60/6-R100	177,56 €	211,30 €
23b_064	1232049	Scheibe Kickstarter für BMW R60/6-R100, hinten	12,56 €	14,95 €
23b_065	1231682	Kickstarter Feder für BMW R60/6-R100	6,12 €	7,28 €
23b_066	1230055	Kickstarter für BMW R50/5-R100, mit Knick	105,46 €	125,50 €
23b_067a	50016	Kickstarter Keil für BMW R24-R27, R50-R69S und R50/5-R100 verzinkt	4,16 €	4,95 €
23b_067b	56124	Kickstarter Keil für BMW R24-R27, R50-R69S und R50/5-R100 Edelstahl	5,88 €	7,00 €
23b_071	1064	Rillenkugellager Abtriebswelle für BMW R51/2-R68, vorn und hinten und für BMW /5 - 4 Gang- und 5-Gang-Getriebe	7,73 €	9,20 €
23b_072	1242996	Zwischenwelle R60/6-R100, 17.5°, ->09/95 letzte Ausführung	347,02 €	412,95 €
23b_073	1064	Rillenkugellager Abtriebswelle für BMW R51/2-R68, vorn und hinten und für BMW /5 - 4 Gang- und 5-Gang-Getriebe	7,73 €	9,20 €

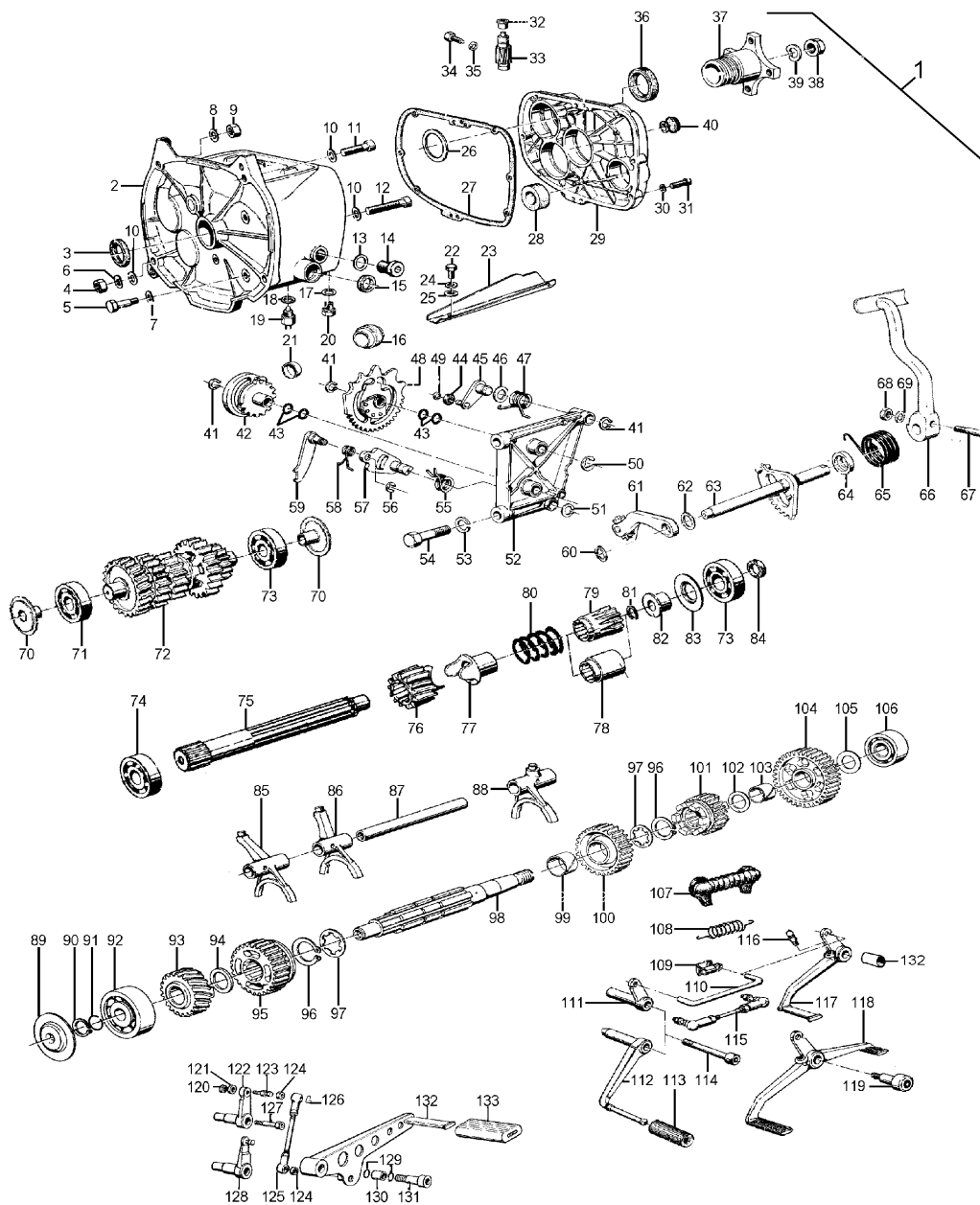

Ulis Motorradladen

BMW Boxer 1969 – 1996

23b_074	35449	Lager Antriebswelle (Rollenlager) für BMW R50/5-R100, vorne	98,49 €	117,20 €
23b_075	2301778	Antriebswelle für BMW R60/6-R100 ab Baujahr 09/1980, Ø 35,5mm, 17,5°	279,75 €	332,90 €
23b_075	2302327	Antriebswelle für BMW R45-R100 ab Baujahr 03/1985, Ø 20mm	98,74 €	117,50 €
23b_075a	1231516	Antriebswelle für BMW R60/6-R100 ab Baujahr 09/1980, Ø 18mm	194,87 €	231,90 €
23b_075c	1241855	Antriebswelle für BMW R60/6-R100 von Baujahr 09/1980 bis 03/1985 Ø=18	183,19 €	218,00 €
23b_076a	1231519	Zahnrad Antriebswelle R60/6-R100, 15°, bis 04/82 ohne "X"-Markierung	51,72 €	61,55 €
23b_076b	1242991	Zahnrad Antriebswelle R60/6-R100, 17,5° mit "X"-Markierung	100,76 €	119,90 €
23b_077	1233425	Druckstück Ruckdämpfer Antriebswelle für BMW R45/R65, R50/5-R100, R80G/S, ST, 35mm	58,57 €	69,70 €
23b_080	1231303	Druckfeder Antriebswelle für BMW R60/6-R100	9,41 €	11,20 €
23b_081a	1232086	Sicherungsring Antriebswelle R60/6-R100	0,76 €	0,90 €
23b_082	1232062	Buchse Antriebswelle für BMW R60/6-R100	20,00 €	23,80 €
23b_083	1230452	Lagerabdeckscheibe für BMW-Modelle ab Baujahr 09/1969 Getriebe Antriebswelle	4,12 €	4,90 €
23b_084	42420	Wedi Druckstange R60/6-R100	12,52 €	14,90 €
23b_085	1234215	Schaltgabel für BMW R60/6-R100, 1./2. Gang	137,48 €	163,60 €
23b_088	1234217	Schaltgabel für BMW R60/6-R100, 3./4. Gang	110,59 €	131,60 €
23b_089	1230075	Ölfangblech Abtriebswelle ab BMW R50/5	11,68 €	13,90 €
23b_090	9934100	Sicherungsring Kickstarter und Abtriebswelle R50/5-R100R/MYS	0,88 €	1,05 €
23b_090	1235006	Sprengring Abtriebswelle R60/6->	0,97 €	1,15 €
23b_092	6064	Lager Abtriebswelle für BMW R60/6-R100, vorne und R50/5, R60/5 und R75/5, 4-Gang Getriebe	20,84 €	24,80 €
23b_093c	99390	Zahnrad 5. Gang +6%, 82-> 17,5° mit "X"-Markierung (langer 5. Gang)	147,06 €	175,00 €
23b_094	1231616	Scheibe Abtriebswelle für BMW R50/-R100 nur für "Sportgetriebe"	2,48 €	2,95 €
23b_095	34886	Zahnrad 3. Gang R60/6-R100 ->82	120,42 €	143,30 €
23b_097	1231633	Scheibe Abtriebswelle für BMW 5-Gang-Getriebe	1,60 €	1,90 €
23b_098	1338793	Abtriebswelle 5-Ganggetriebe	276,39 €	328,90 €
23b_103	1232299	Buchse für BMW R60/6-R100, 1. Gangrad 5-Ganggetriebe	13,36 €	15,90 €
23b_105	1231630	Beilagscheibe für Abtriebswelle für BMW R50/5-R100 und 4 u. 5-Gang-Getriebe	3,78 €	4,50 €
23b_106	1064	Rillenkugellager Abtriebswelle für BMW R51/2-R68, vorn und hinten und für BMW /5 - 4 Gang- und 5-Gang-Getriebe	7,73 €	9,20 €
23b_107	1236746	Faltenbalg Schaltgestänge, Baujahre 1970-1985	14,12 €	16,80 €
23b_112	1231621	Fuß-Schalthebel für BMW R60/6-R100, bis Baujahr 09/1976	177,90 €	211,70 €
23b_113	45016	Schalthebelgummi für BMW R24-R69S und R50/5-R75/5	1,51 €	1,80 €
23b_113a	1232097	Schalthebelgummi für BMW 5-Gang-Getriebe	1,26 €	1,50 €
23b_114	2322402	Schraube für Schalthebelbefestigung für BMW R60/6-R100 Inbus, verzinkt	0,80 €	0,95 €
23b_115	01391	Schaltstange für BMW R60TIC-R100RT NEUE VERSION: mit Kugelkopfaufnahme	29,66 €	35,30 €
23b_117	1241593	Fuß-Schalthebel für BMW 5-Ganggetriebe (umgelenkt) bis Baujahr 04/1985	46,30 €	55,10 €
23b_118	1239023	Schaltwippe für BMW R60/6-R80TIC, bis Baujahr 09/1980 NUR 5-Gang Getriebe!	119,75 €	142,50 €
23b_119	1241595	Schalthebel Lagerbolzen für BMW R60/7-R100, bis Baujahr 03/1985	14,87 €	17,70 €
23b_123	1461432	Kugelzapfen Schaltung ab Baujahr 1981 und Lenkdämpfer ab BMW R50/5	2,52 €	3,00 €
23b_124	1150432	Staubschutz für Schaltstange	1,43 €	1,70 €
23b_126	87611	Sicherungsbügel für Kugelzapfen Lenkdämpfer und Schaltung	1,22 €	1,45 €
23b_129	2302380	O-Ring Schalthebel für BMW R65-R100PD, ab Baujahr 04/1985	0,42 €	0,50 €
23b_130	2302382	Buchse Schalthebel für BMW R65-R100PD ab Baujahr 04/1985	10,50 €	12,50 €
23b_130a	1238422	Nadelhülse Schalthebel/Kupplungsausrückhebel für BMW R50/5-R100	10,00 €	11,90 €
23b_131	1338639	Schalthebel Lagerbolzen für BMW R65-R100GS, ab Baujahr 04/1985	12,52 €	14,90 €
23b_18a	1355262	Dichtring Leerlaufschalter für BMW R60/6-R100	0,84 €	1,00 €
23b_24a	9963003	Dichtring Abdeckblech Getriebe für BMW R65GS-R80ST, Baujahre 1980-1992	0,42 €	0,50 €



Gruppe 26 Schwinge und Kardanwelle

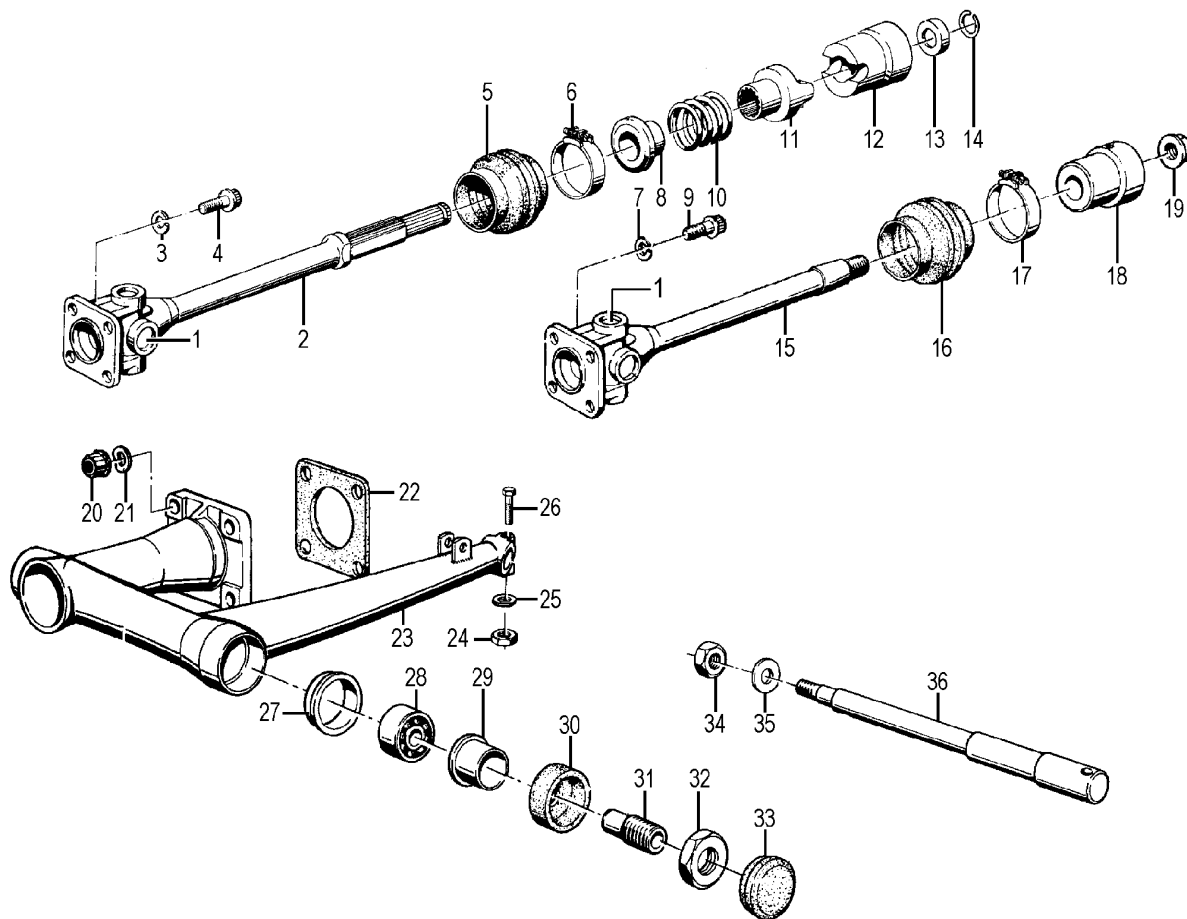

<u>Bild-Nr.</u>	<u>Artikel-Nr.</u>	<u>Bezeichnung</u>	<u>Netto</u>	<u>Brutto</u>
26_001a	99921	Kreuzgelenk einzeln für BMW R51/3-R68, R50-R69S und R50/5-R100 (alle Modelle)	38,32 €	45,60 €
26_001b	3034	Kreuzgelenkreparatur (bei angelieferter Kardanwelle)	76,64 €	91,20 €
26_002a	235972	Kardanwelle für BMW R50/5, R60/5 und 75/5, Übersetzung 1:7, Kurzschwinge bis Baujahr 02/1972 Orig. BMW-NEUTEIL	217,65 €	259,00 €
26_002b	1232560	Kardanwelle für BMW R50/5-R100, Übersetzung 1:7, Langschwinge, Baujahre 02/1973-09/1978 ohne Glocke, Orig. BMW-NEUTEIL	424,37 €	505,00 €
26_002d	1237180	Kardanwelle für BMW R60/7-R100 bis Baujahr 09/1980	365,00 €	434,35 €
26_002e	1237500	Kardanwelle für BMW R45 und R65 bis Baujahr 09/1980	336,09 €	399,95 €
26_002e	1242112	Kardanwelle für BMW R65, R80/7-R100RT ab Baujahr 09/1980 und für BMW R65GS, R80G/S (nicht Paralever !)	365,55 €	435,00 €
26_003	98432	Federring A 8, Form B verzinkt	0,08 €	0,10 €
26_004	30414	Kardanschraube, 12-Kant für BMW R50-R69S und R50/5-R100RT bis Baujahr 09/1980	1,64 €	1,95 €
26_004	1242297	Kardanschraube, 12-Kant für BMW R45, R65 und R80/7-R100RT ab Baujahr 09/1980	1,93 €	2,30 €
26_005	1230304	Faltenbalg Getriebe für BMW R50/5-R100 und R45, R65	10,29 €	12,25 €
26_005b	1452504	Faltenbalg Schwinge/Antrieb für BMW Modelle ab Baujahr 09/1984 und für BMW R100 ab Baujahr 09/1986	16,22 €	19,30 €
26_006	1458197	Schelle für Faltenbalg zwischen Schwinge und Antrieb für Paralever ab Baujahr 09/1987, klein (90mm)	6,64 €	7,90 €
26_006a	2335120	Schelle für Faltenbalg zwischen Schwinge und Antrieb für Paralever ab Baujahr 09/1987, groß (132mm)	7,48 €	8,90 €
26_014	1237189	Sicherungsring Kardanglocke R45/65, R65GS-R80G/S, R60/7-R100RT (nicht für Paralever)	1,85 €	2,20 €
26_017	30297	Schelle Getriebe-Faltenbalg für BMW R50/5-R100, R65GS, R80G/S und R80ST verzinkt, Ø=83mm, original BMW	2,77 €	3,30 €
26_017a	39813	Schelle Getriebe-Faltenbalg für BMW R50/5-R100, R65GS, R80G/S und R80ST Edelstahl, Ø=83mm, original BMW	6,47 €	7,70 €
26_018b	1230305	Kardanglocke für BMW R50/5, R60/5 und R75/5, Kurzschwinge, Konus 1:6	41,93 €	49,90 €
26_018b	1232558	Kardanglocke für BMW R50/5-R100RT, Langschwinge bis Baujahr 09/1978, Konus 1:7	83,61 €	99,50 €
26_019	30084	Kardanwellenmutter, M16 mit Bund	6,47 €	7,70 €
26_020	37789	Fußmutter 12-Kant, Schwingenmutter	2,31 €	2,75 €
26_022	2311098	Dichtung Kardanwelle für BMW R50/5-R100	1,51 €	1,80 €



Ullis Motorradladen

BMW Boxer 1969 – 1996

26_026	98205	Schraube M 8 x 35, 6-Kant mit Schaft z.B. für Vergaserflansch	0,25 €	0,30 €
26_027	39812	Fettblech Schwinge für BMW R26, R27 und R50-R100, hinten	4,62 €	5,50 €
26_028	13064	Radlager für BMW R26, R27, R50/5-R100 und R45/R65, bis Baujahr 09/1984 und Schwinge für R26, R27, R50-R69S und R50/5-R100, vorne und hinten	15,88 €	18,90 €
26_028	0013064	Radlager für BMW R26, R27 und R50/5-R100, + 0,10 Aufmaß und Schwinge für R26, R27 und R50-R69S, vorne und hinten	32,65 €	38,85 €
26_028	0013065	Radlager für BMW R26, R27 und R50/5-R100, + 0,15 Aufmaß und Schwinge für R26, R27 und R50-R69S, vorne und hinten	37,82 €	45,01 €
26_028b	42618	Schwingenlager gekapselt für BMW-Modelle ab 01/1981 auch für Monolever	33,19 €	39,50 €
26_029	00324	Druckhülse Schwinge für BMW R26-R100	5,84 €	6,95 €
26_030	00331	Wedi Schwinge	3,19 €	3,80 €
26_030a	1236897	Dichtring Schwinge für BMW R45 und R65 bis Baujahr 01/1981, R80/R100 ab Baujahr 09/1980	2,48 €	2,95 €
26_031	30301	Schwingenlagerbolzen für BMW R50/5-R100	35,21 €	41,90 €
26_032	54174	Schwingenlagerbolzenmutter für BMW R26-R100	4,83 €	5,75 €
26_033	1230296	Schwingenkappe für BMW R50/5-R100 Standard	1,64 €	1,95 €
26_033a	1230297	Schwingenkappe für BMW R50/5-R100 glänzend	1,64 €	1,95 €
26_035	1232709	Unterlegscheibescheibe für Steckachse für BMW R50/5-R100RS, hinten bis Baujahr 09/1980, groß Edelstahl	5,80 €	6,90 €
26_036a	30303	Steckachse R50/5-R100, R45, R65, bis Baujahr 09/1984, hinten (Trommelbremse), Edelstahl poliert	50,34 €	59,90 €
26_036a	1230303	Steckachse R50/5-R100, R45, R65, bis Baujahr 09/1984, hinten (Trommelbremse)	68,49 €	81,50 €
26_036b	35830	Steckachse R100S, CS, RS, RT, hinten (Scheibenbremse) bis Baujahr 09/1984	58,78 €	69,95 €



Gruppe 31 Gabel

1969-1976, 1977-1978er R60,75,80 und 80RT

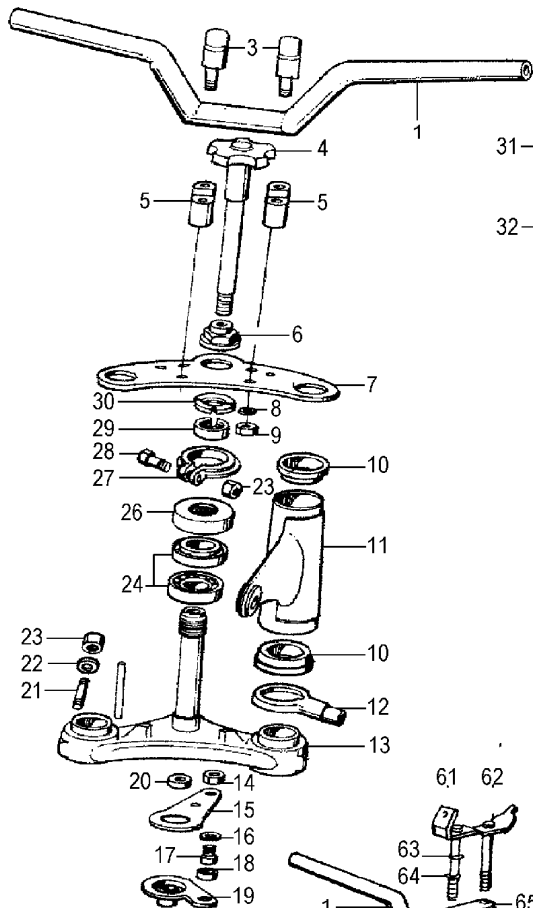

R100, 100RS/RT und R100/7

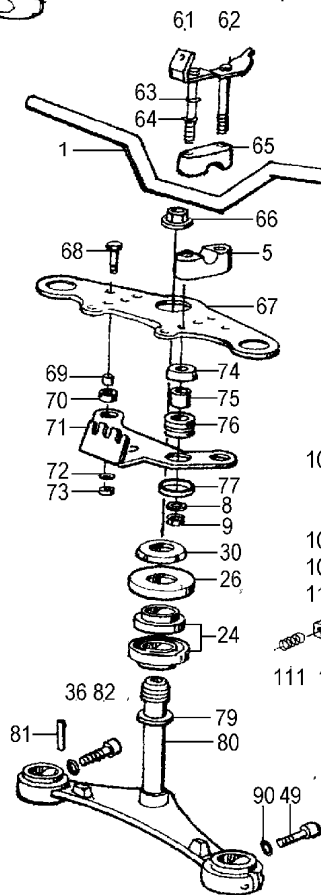

R80G/S und R80ST

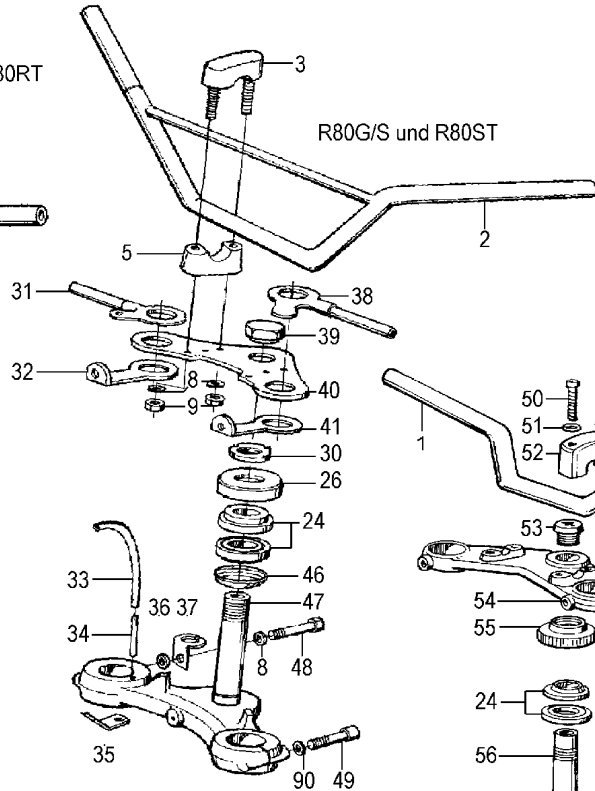

R45/65 und R65LS

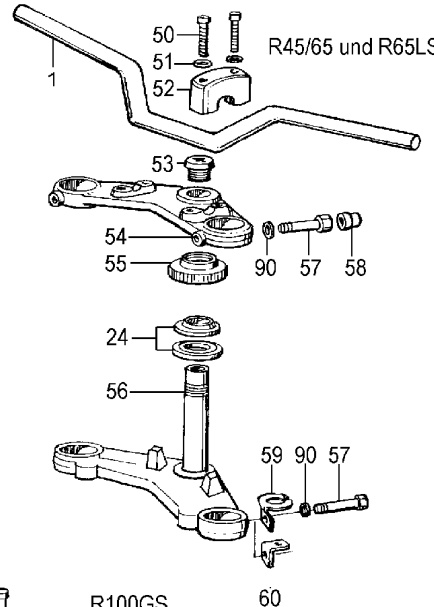

R100GS

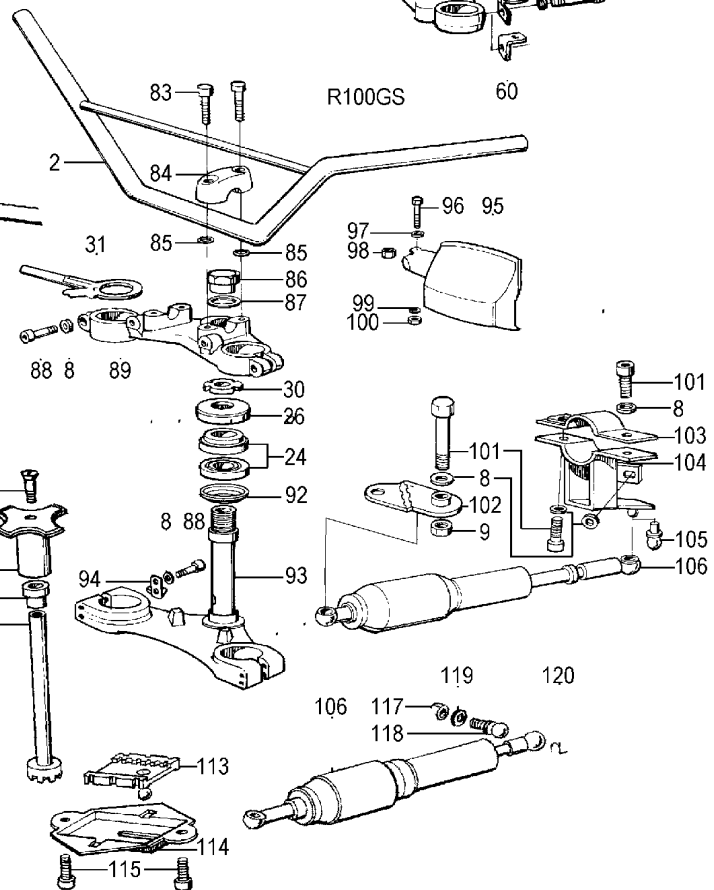

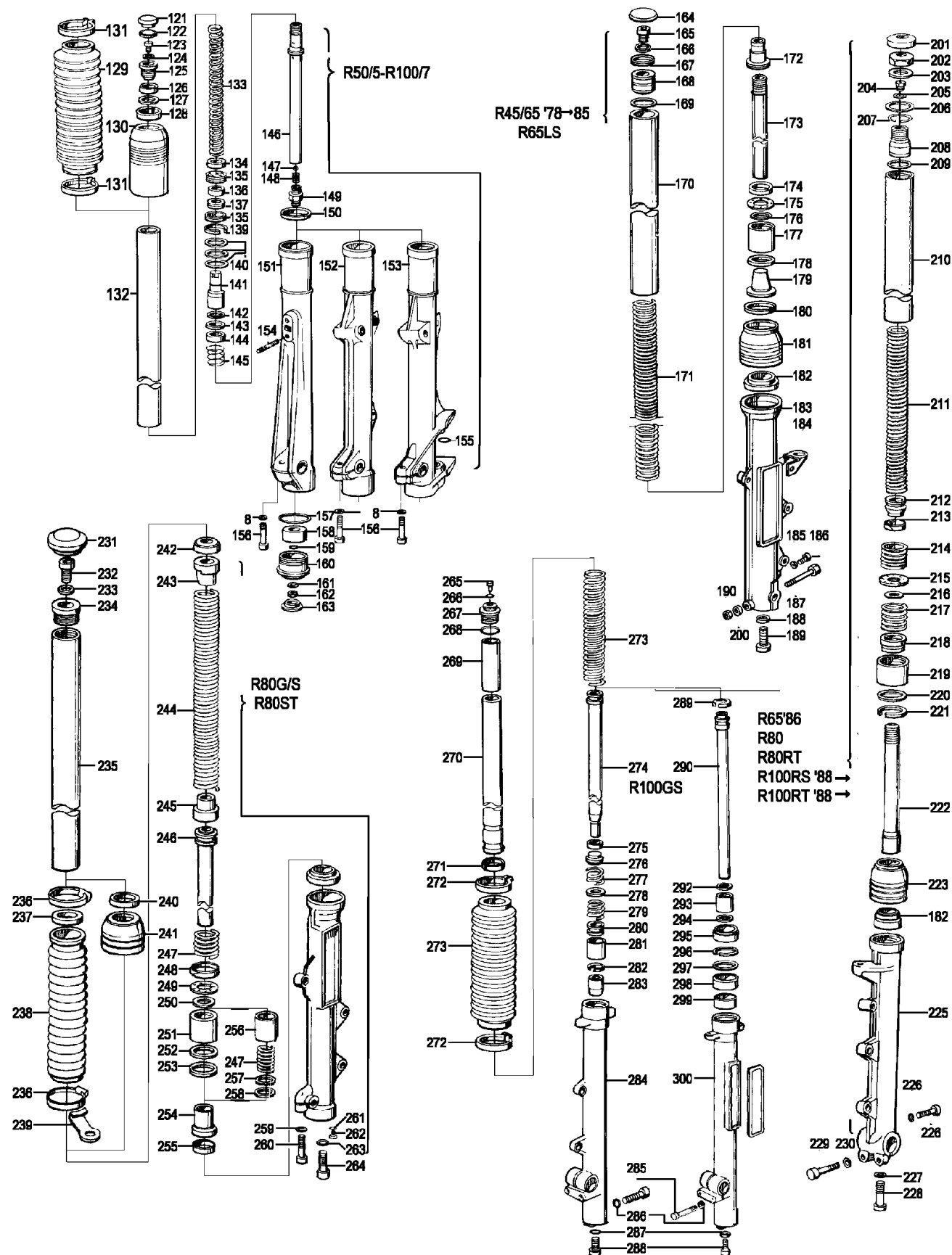

<u>Bild-Nr.</u>	<u>Artikel-Nr.</u>	<u>Bezeichnung</u>	<u>Netto</u>	<u>Brutto</u>
31_0	22083	Federscheibe B10, DIN137A verzinkt	0,17 €	0,20 €
31_000	2307241	Blinkerhalter-Blende für BMW R80-R100R, links, silber RESTPOSTEN !	51,64 €	61,45 €
31_000	2314034	Schraube für Gabelbrücke für BMW R80 und R100R, Mystic, oben	12,44 €	14,80 €
31_000	2311639	Mutter für Gabelbrücke für BMW R80R/R100R, R80GS/R100GS und R80GS Basic, oben	7,98 €	9,50 €



31_000	2312714	O-Ring Gabelöl-Einfüllschraube für BMW R80R und R100R	0,55 €	0,65 €
31_000	2312848	Gabel Kolbenring für BMW R80R und R100R	2,98 €	3,55 €
31_000	50127	Wedi Gabel K75-K100	7,56 €	9,00 €
31_000	238217	Lenkdämpferfeder für BMW R60/7-R100	3,28 €	3,90 €
31_000	1458474	Distanzscheibe Wedi Gabel für BMW Modelle ab Baujahr 09/1984	1,29 €	1,54 €
31_000	1237213	Gabelfilz für BMW R45, R65, R80 und R100 ab Baujahr 1978	1,26 €	1,50 €
31_000	1458065	Manschette Gabel für BMW R80GS, R100GS, Baujahre 1991-1995 und R80GS Basic	12,31 €	14,65 €
31_000	3060	Gabelöl ATF43A, 1 Liter	6,30 €	7,50 €
31_000	1452138	Scheibe Gabel/Standrohr für BMW R65RT und R80RT bis Baujahr 10/1985	0,76 €	0,90 €
31_000	1240504	Gabel für BMW R50/5-R75/5 gebraucht	600,00 €	714,00 €
31_000	1457133	Abdeckkappe für Gabelstabilisatorschraube für BMW R65/R80 ab Baujahr 1985	0,42 €	0,50 €
31_000	1356802	Seitenstrahler mit Träger, Gabel R60/6-R100	13,36 €	15,90 €
31_000	1236900	Abdeckkappe für Kotflügelschraube für BMW R45 und R65 bis Baujahr 09/1984 und R80ST	2,10 €	2,50 €
31_000	1232925	Lenkerhaltersatz für BMW R50/5, R60/5 und R75/5 poliert (bestehend aus 1x Oberteil + 1x Unterteil), RESTPOSTEN	84,03 €	100,00 €
31_000	2312831	Standrohr R80R, R100R, Mystic, 1991-95	185,00 €	220,15 €
31_000a	2312838	Wedi Gabel/Gleitrohr, R80R-R100R/MYS 91-95	8,91 €	10,60 €
31_001	94052	Lenker für Gespann, universal, flach 750mm breit, Fehling	38,15 €	45,40 €
31_001	72002	Lenker (Tourenlenker) mittelhoch, formschön 95mm hoch, 670mm breit	27,73 €	33,00 €
31_001	5052	Lenker, halbhoch, ähnlich BMW R50/5, R60/5 und R75/5 145mm hoch, 765mm breit, Fehling, US-Ausführung	45,13 €	53,70 €
31_001a	72189	Lenker für BMW R50/5-R100/7, Originalform, flach	28,15 €	33,50 €
31_001b	03041	Lenker für BMW R100RS 550mm breit	78,91 €	93,90 €
31_001c	03043	Lenker für BMW RT-Modelle und R45 und R65, hoch Fehling	39,58 €	47,10 €
31_001h	3062	Lenker für BMW R50-R69S, LN A 200mm hoch, 800mm breit, Fehling, RESTPOSTEN	30,17 €	35,90 €
31_002	72036	Lenker für BMW R50-R69S, halbhoch mit Querstrebe 160mm hoch, 750mm breit, US-Ausführung	42,69 €	50,80 €
31_003	00391	Lenkerhalteroberteil für BMW R50/5, R60/5 und R75/5	31,01 €	36,90 €
31_004	30467	Lenkdämpferknebel für BMW R50/5, R60/5 und R75/5	41,01 €	48,80 €
31_005	32926	Lenkerhalterbock für BMW R90S-R100RT, unten schwarz	51,43 €	61,20 €
31_006a	30478	Hutmutter Lenklager für BMW R50/5-R100RT mit Loch Edelstahl poliert	17,90 €	21,30 €
31_006b	1235429	Hutmutter Lenklager für BMW R65-R100, bis Baujahr 09/1984, ohne Loch	21,76 €	25,90 €
31_007	1232511	Gabelbrücke für BMW R50/5-R90/6, oben	56,22 €	66,90 €
31_007a	1240075	Gabelbrücke für BMW R60/7-R100, oben, ab Baujahr 09/1977	28,49 €	33,90 €
31_008	98414	Unterlegscheibe B8,4 verzinkt	0,06 €	0,07 €
31_010b	1230696	Gabelgummiring für BMW R50/5-R100, oben, 4,0mm bis Baujahr 08/1984	3,36 €	4,00 €
31_010bb	1452141	Gabelgummiring für BMW R65, R100R, R80 und R80R, oben ab Baujahr 09/1984	2,10 €	2,50 €
31_010c	2000385	Gabelgummiring für BMW R50/5-R100 und R65, unten bis Baujahr 1995	3,95 €	4,70 €
31_011a	1231014	Lampenhalter für BMW R50/5, R60/5 und R75/5, links	60,34 €	71,80 €
31_011b	1231018	Lampenhalter für BMW R50/5, R60/5 und R75/5, rechts	60,34 €	71,80 €
31_011c	1236878	Lampenhalter für BMW R60/6-R100, links, bis Baujahr 09/1984 und für BMW R80 ab Baujahr 09/1984	102,94 €	122,50 €
31_011e	2307385	Lampenhalterblende für BMW R80R und R100R, links grundiert	31,01 €	36,90 €
31_011f	2307386	Lampenhalterblende für BMW R80R und R100R, rechts grundiert	31,01 €	36,90 €
31_012a	1233941	Blinkerhalter für BMW R50/5-R100/7, vorn, verchromt	43,53 €	51,80 €
31_013a	1230577	Gabelbrücke für BMW R50/5-R75/5, unten	294,03 €	349,90 €
31_013b	1233956	Gabelbrücke für BMW R60/6-R100, unten, bis Baujahr 09/1984	253,78 €	302,00 €
31_015	30471	Widerstandsblech Lenkdämpfer R50/5-R75/5	16,72 €	19,90 €
31_017	98165	Schraube M 6 x 16, Zylinderkopf-Inbus	0,17 €	0,20 €
31_024	9985070	Kegellenklagersatz für BMW R50/5-R100R	39,41 €	46,90 €
31_026	00312	Staubkappe Lenklager für BMW R50/5-R100, oben	22,52 €	26,80 €
31_030	32343	Lenklager Nutmutter für BMW R50/5-R100	18,40 €	21,90 €
31_031	1242232	Blinkerhalter für BMW R80G/S, vorne, rechts	23,61 €	28,10 €
31_034	41470	Spannstift Gabelbrücke unten, und Ventildeckel	0,76 €	0,90 €
31_038	1242231	Blinkerhalter für BMW R80G/S, vorne, links	23,61 €	28,10 €
31_046	34509	Staubkappe Lenklager für BMW R50/5-R100, unten	5,13 €	6,10 €
31_047	2311637	Gabelbrücke für BMW R80-R100GS, PD, Basic, unten	205,88 €	245,00 €
31_053	1237243	Schraube für Gabelbrücke für BMW R45/R65, bis Baujahr 09/1984	18,40 €	21,90 €
31_054	1237191	Gabelbrücke für BMW R45 und R65, oben	86,00 €	102,34 €
31_054a	1235573	Lampenhalter-Blinkerhalter Einheit für BMW R45/R65 und R80ST "Frontplatte"	107,06 €	127,40 €
31_059	1237255	Bremsschlauchhalter für BMW R45 und R65, Gabelbrücke	1,60 €	1,90 €
31_066	1242262	Lenklager Kontermutter für BMW R65-R100RT, ab Baujahr 09/1984	6,30 €	7,50 €
31_069	1232242	Buchse Instrumentenhalter für BMW R60/6-R100, klein	1,01 €	1,20 €



31_070	7670749	Tülle Instrumentenhalter R60/6-R100, klein	1,43 €	1,70 €
31_071	1232240	Instrumentenhalter für BMW R60/6-R100S	22,02 €	26,20 €
31_074	1232243	Kappe Gabelbrücke oben für BMW R60/6-R100RT	1,05 €	1,25 €
31_075	1232241	Buchse Instrumentenhalter für BMW R60/6-R100S, groß	4,62 €	5,50 €
31_076	1232245	Tülle Instrumentenhalter R60/6-R100S, groß	1,43 €	1,70 €
31_079	34509	Staubkappe Lenklager für BMW R50/5-R100, unten	5,13 €	6,10 €
31_089	2311682	Gabelbrücke für BMW R80-R100GS, PD, Basic, oben	92,03 €	109,52 €
31_090	98420	Unterlegscheibe B10,5 verzinkt	0,08 €	0,10 €
31_093	2311637	Gabelbrücke für BMW R80-R100GS, PD, Basic, unten	205,88 €	245,00 €
31_095a	2315713	Handschutz Abdeckung für BMW R80GS und R100GS ab Baujahr 1991, rechts	3,83 €	4,56 €
31_095b	2315711	Handschutz für BMW R80GS-R100PD ab Baujahr 1991, links	13,36 €	15,90 €
31_095c	2315870	Handschutz Nachrüstsatz R80GS-R100PD 91>	50,34 €	59,90 €
31_095d	1234359	Handschutz Behördenverkleidung für BMW-Modelle, rechts	38,00 €	45,22 €
31_095e	2315712	Handschutz für BMW R80GS-R100PD ab Baujahr 1991, rechts	13,36 €	15,90 €
31_1	63073	Dichtring Werkzeugfachschrabe, M10x14x1,5	0,17 €	0,20 €
31_105	1461432	Kugelzapfen Schaltung ab Baujahr 1981 und Lenkdämpfer ab BMW R50/5	2,52 €	3,00 €
31_106a	32361	Lenkdämpfer hydraulisch für BMW R50/5-R100	65,46 €	77,90 €
31_107	9928103	Schraube für Lenkdämpferknebel für BMW R60/6-R100	1,01 €	1,20 €
31_109	32556	Buchse Lenkdämpfer für BMW R60/6-R100	6,64 €	7,90 €
31_110	32275	Lenkdämpfer Zahnrad für BMW R60/6-R100	10,29 €	12,25 €
31_113	1232274	Lenkdämpfer Schieber für BMW R60/6-R100	13,15 €	15,65 €
31_114	1232270	Lenkdämpfer Gehäuse für BMW R60/6-R100	23,74 €	28,25 €
31_115	98137	Schraube M 5 x 16, Zylinderkopf-Inbus	0,17 €	0,20 €
31_118	1237285	Lenkdämpfer Haltebolzen für BMW R45, R65 und R65LS	4,12 €	4,90 €
31_120	87611	Sicherungsbügel für Kugelzapfen Lenkdämpfer und Schaltung	1,22 €	1,45 €
31_121	1234399	Gabelkappe für BMW R50/5-R100/7 und R100S bis Baujahr 09/1977	10,67 €	12,70 €
31_121a	1237858	Zapfenschlüssel für Gabelkappe ab /5 bis 09/77 original BMW	15,21 €	18,10 €
31_122	33343	Dichtring Gabelkappe für BMW R25, R25/2 und ab R50/5, oben	1,39 €	1,65 €
31_123	9919662	Gabelöleinfüllschraube für BMW R60/6-R100	0,84 €	1,00 €
31_124	9963041	Dichtring für Gabelöleinfüllschraube für BMW R50/5-R100 bis Baujahr 09/1977 und Gabel ab BMW R50/5, unten klein	0,25 €	0,30 €
31_125	1238904	Gabelverschraubung für BMW R60/7-R100	25,97 €	30,90 €
31_126	2000399	Gabel Zwischenring für BMW R50/5, R60/5 und R75/5, Vorspannung	2,23 €	2,65 €
31_127	40179	Scheibe Gabelverschraubung oben für BMW ab R50/5	4,87 €	5,80 €
31_128	1233038	Gabelfilz für BMW R90S, R100S/RT/T/S, /7, R80 bis Baujahr 09/1980	1,68 €	2,00 €
31_129a	34908	Faltenbalg Gabel für BMW R50/5-R100/7 mit 13 Rippen	15,13 €	18,00 €
31_129b	1234908	Faltenbalg Gabel für BMW R50/5-R100/7 mit 11 Rippen	14,24 €	16,95 €
31_130	34396	Manschette Gabel für BMW R90S und R60/7-R100RT, bis Baujahr 09/1980	20,00 €	23,80 €
31_131	61026	Schelle Gabel-Faltenbalg für BMW R50/5-R100/7 Schraubschelle	1,26 €	1,50 €
31_131	9061026	Schelle Ansaugrohr für BMW R50/5, R60/5, R60/6 und R60/7 Schraubschelle	1,26 €	1,50 €
31_131	9161026	Schelle Ansauggummi für BMW R75/5, R75/6 und R90/6 Schraubschelle	1,26 €	1,50 €
31_132a	00376	Standrohr R50/5-R100RT ->09/80	161,18 €	191,80 €
31_132b	41655	Standrohr R80, R80GS, R100, 09/80->09/84	151,18 €	179,90 €
31_132e	1454814	Standrohr R65-R100RT ab 85>	151,18 €	179,90 €
31_133b	1231358	Gabelfeder für BMW R50/5-R100, bis Baujahr 09/1980, normale Ausführung	40,50 €	48,20 €
31_133b	32018	Gabelfeder-Satz für BMW R50/5-R100 bis Baujahr 09/1984, progressiv	39,41 €	46,90 €
31_133b	1232017	Gabelfeder für BMW R50/5-100RT bis Baujahr 09/1984, verstärkt original BMW	38,07 €	45,30 €
31_133b	1241657	Gabelfeder für BMW R80-R100RT Baujahre 09/1980-09/1984 und für BMW R65GS, R80GS Baujahre 1981-1992, original BMW	26,05 €	31,00 €
31_134	2000384	Gabelanschlagbuchse für BMW R50/5-R100, bis Baujahr 08/1980	2,69 €	3,20 €
31_135	1232046	Gabelgewinding für BMW R50/5-R100 bis Baujahr 09/1980	16,72 €	19,90 €
31_136	1232045	Gabel Dämpfering für BMW R50/5-R100 bis Baujahr 08/1980	10,84 €	12,90 €
31_137	1234506	Gabel Dämpfering für BMW R50/5-R100 bis Baujahr 08/1980 für verstärkte Feder	7,14 €	8,50 €
31_139	9934650	Sicherungsring Gabel R50/5-R100 bis 09/80	1,43 €	1,70 €
31_140	1232059	Gabel Lamellenring für BMW R50/5-R100 bis Baujahr 09/1980 (Kolbenring)	2,27 €	2,70 €
31_141	1232054	Gabelstützlager unten R50/5-R100 ->09/80	37,73 €	44,90 €
31_142	1232763	Gabel-Beilagscheibe für BMW R50/5-R100	4,20 €	5,00 €
31_143	1232058	Buchse Gabel für BMW R50/5-R75/5	7,48 €	8,90 €
31_145	1232057	Druckfeder Gabel, Dämpfer/Rohr für BMW Modelle ab Baujahr 09/1969	1,68 €	2,00 €
31_147	86280	Kugel Gabel-Verschlußbolzen für BMW R50/5, R60/5 und R75/5	0,42 €	0,50 €
31_148	32061	Verschlußbolzenfeder Gabel R50/5-R100	1,60 €	1,90 €
31_149	32060	Verschlußbolzen Gabel unten R50/5-R100	10,76 €	12,80 €
31_150	230001	Wedi Gabel R50/5-R100RS, R45/65,->08/84 R65GS-R80ST, 09/80-09/87 (Monolever)	5,67 €	6,75 €



31_151	2000378	Tauchrohr Gabel R50/5-R75/5 rechts	185,88 €	221,20 €
31_151a	2000377	Tauchrohr Gabel R50/5-R75/5 links	185,88 €	221,20 €
31_152	1232297	Tauchrohr Gabel R60/6 >09/74 rechts für 14mm Achse	180,59 €	214,90 €
31_153	1232255	Tauchrohr Gabel R75/6-R90S rechts, 14mm bis 09/74	207,06 €	246,40 €
31_153a	1232476	Tauchrohr Gabel R75/6-R90S links, 14mm bis 09/74	207,06 €	246,40 €
31_153c	1233509	Tauchrohr Gabel R75/6-R100RT links, 17mm 09/74-09/80	289,83 €	344,90 €
31_154	98562	Stehbolzen Motor/Getriebe R50-R69S und Vergaserflansch R25-R69S, Gabel /5	3,32 €	3,95 €
31_155	1231483	Wedi Gabel Gleitrohr /6, /7, R100CS, RT, RS, S bis 09/80	9,33 €	11,10 €
31_156	98204	Achsklemmschraube M 8x35 Zylinderkopf-Inbus für BMW R50/5-R100	0,46 €	0,55 €
31_156	2322411	Gabelölablaßschraube M 5 ab BMW R60/7	0,21 €	0,25 €
31_157a	1232426	Dichtring Gabel für BMW R50/5-R75/5, unten, groß	1,43 €	1,70 €
31_157b	1232369	Dichtring Gabel für BMW R60/6-R100 bis Baujahr 09/1984, unten, groß auch Auspuff-Dichtring für BMW R35	2,10 €	2,50 €
31_157c	9963010	Dichtring Gabel ab BMW R60/7, unten, klein	1,01 €	1,20 €
31_158a	1230751	Gabelanschlagring für BMW R50/5, R60/5 und R75/5	3,95 €	4,70 €
31_158b	1231314	Gabelanschlagring für BMW R60/6-R100 bis Baujahr 08/1980	6,64 €	7,90 €
31_159	9963041	Dichtring für Gabelöleinfüllschraube für BMW R50/5-R100 bis Baujahr 09/1977 und Gabel ab BMW R50/5, unten klein	0,25 €	0,30 €
31_160	2000380	Gabelverschlußschraube für BMW R50/5, R60/5 und R75/5, unten	40,25 €	47,90 €
31_160	2000382	Gabelverschlußschraube für BMW R50/5-R75/5, unten gebraucht	20,93 €	24,90 €
31_160a	1231506	Gabelverschlußschraube für BMW R60/6-R100, unten	12,52 €	14,90 €
31_161	54140	Dichtring Gabel für BMW R25/3, R51/2-R68 und R50/5-R75/5 Stoßdämpferrohr unten	0,42 €	0,50 €
31_163	2000381	Gabelkappe für BMW R50/5-R100, unten, bis Baujahr 08/1980	2,69 €	3,20 €
31_164	1239765	Gabelkappe für BMW R45-R65LS, oben, Baujahre 1978-1985	3,11 €	3,70 €
31_166	9919662	Gabelöleinfüllschraube für BMW R60/6-R100	0,84 €	1,00 €
31_169	37245	O-Ring Federlager, oben für BMW R45 und R65	0,80 €	0,95 €
31_170	41657	Standrohr Gabel R45/65	125,00 €	148,75 €
31_171	32021	Gabelfeder-Satz für BMW R45, R65 und R80ST bis Baujahr 09/1984, progressiv	54,71 €	65,10 €
31_174	1237215	Gabelanschlagring für BMW R45 und R65 bis Baujahr 09/1984	2,44 €	2,90 €
31_178	9934645	Sicherungsring Gabel R45/65 bis 09/80 R65GS-R80ST, R80, R100 ab 11/82 >	0,76 €	0,90 €
31_178a	1242646	Sicherungsring Gabel R45/65 ab 09/80 > R80/7-R100RT, R65GS, R80G/S, ST 09/80-11/82	0,76 €	0,90 €
31_181	1237205	Manschette Gabel für BMW R45/R65, R80-R100RT und R80ST, Baujahre 09/1980-09/1984	7,48 €	8,90 €
31_182	1241737	Gabel Zwischenring Typ 56 alle, Typ 54 ab Baujahr 11/1982 Typ 57 ab Baujahr 09/1980	9,66 €	11,50 €
31_182b	10199	Wedi Gabel R65-R100RT 09/84-> RESTPOSTEN	11,26 €	13,40 €
31_201	1454815	Gabelkappe für BMW R65-R80RT, ab Baujahr 1985, R100 bis Baujahr 1987, oben	1,64 €	1,95 €
31_201	1238909	Gabelkappe Plastik für BMW R60/7-R100RT, oben Baujahre 09/1977-1995	6,05 €	7,20 €
31_209	1454962	O-Ring Gabel für BMW R65-80RT, ab Baujahr 09/1984 und für BMW R100, ab Baujahr 09/1986	1,56 €	1,86 €
31_211	32020	Gabelfeder für BMW R65-R100RT ab Baujahr 1985, progressiv	20,59 €	24,50 €
31_213	1452013	Gabelführung Plastik für BMW R65, R80 und R100 ab Baujahr 09/1984	1,85 €	2,20 €
31_218	2301886	Gabelfeder-Hülse für BMW R80, R100 und R65GS ab Baujahr 11/1982	2,23 €	2,65 €
31_223	1454392	Manschette Gabel für BMW Modelle, Baujahre 09/1984-09/1996	18,57 €	22,10 €
31_228	9913408	Gabelölablaßschraube für BMW R65, R80 ab Baujahr 09/1984 und R100 ab Baujahr 09/1986	0,87 €	1,04 €
31_232	9919112	Gabelöleinfüllschraube für BMW R65/80GS, ST ab Baujahr 1980, RT ab Baujahr 1985, R100 ab Baujahr 1987	0,80 €	0,95 €
31_237	1241669	Gabelgummiring für BMW R65GS und R80GS	4,62 €	5,50 €
31_238a	1241666	Faltenbalg Gabel für BMW R80G/S und R65GS	14,87 €	17,70 €
31_238b	1311077	Faltenbalg Gabel für BMW R80GS und R100GS ab Baujahr 09/1988	26,81 €	31,90 €
31_243	2301724	Gabelfeder-Stützlager für BMW R65GS, R80G/S und R80-R100 ab Baujahr 09/1980	14,20 €	16,90 €
31_244	1231358	Gabelfeder für BMW R50/5-R100, bis Baujahr 09/1980, normale Ausführung	40,50 €	48,20 €
31_244	32018	Gabelfeder-Satz für BMW R50/5-R100 bis Baujahr 09/1984, progressiv	39,41 €	46,90 €
31_244	1232017	Gabelfeder für BMW R50/5-100RT bis Baujahr 09/1984, verstärkt original BMW	38,07 €	45,30 €
31_244	1241657	Gabelfeder für BMW R80-R100RT Baujahre 09/1980-09/1984 und für BMW R65GS, R80GS Baujahre 1981-1992, original BMW	26,05 €	31,00 €
31_244a	3142510	Gabelfeder-Satz für BMW R80GS und R100GS, progressiv ab Baujahr 09/1987	44,96 €	53,50 €
31_248	1241649	Gabelführung Plastik für BMW Modelle von Baujahr 09/1980-1984	17,48 €	20,80 €
31_250	1242645	Ventilscheibe Telegabel 76-84	0,84 €	1,00 €
31_270	1457853	Standrohr R80-R100GS, PD, Basic	159,58 €	189,90 €
31_273a	1458220	Faltenbalg Gabel für BMW R80GS, R100GS/PD Baujahre 1987-08/1989	30,67 €	36,50 €
31_273b	1311077	Faltenbalg Gabel für BMW R80GS und R100GS ab Baujahr 09/1988	26,81 €	31,90 €
31_298	1458064	Wedi Gabel R80GS-R100PD, 09/90->	8,07 €	9,60 €



Gruppe 32 Lenkung

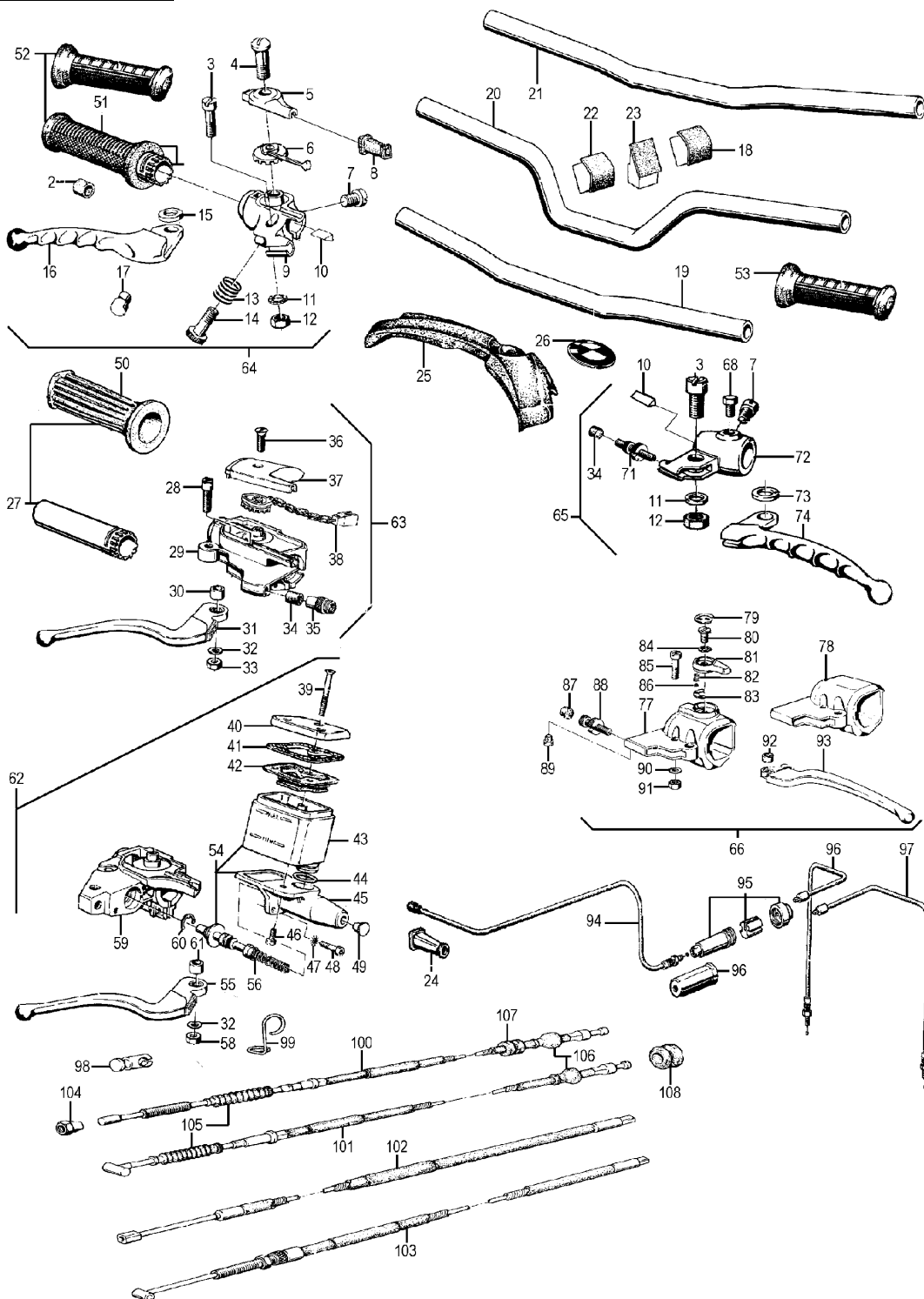

<u>Bild-Nr.</u>	<u>Artikel-Nr.</u>	<u>Bezeichnung</u>	<u>Netto</u>	<u>Brutto</u>
32_0	1451749	Griffhebelschraube für BMW R80-R100 ab Baujahr 09/1990 schwarz	2,94 €	3,50 €
32_000	1451734	Gasgriffgehäuse für BMW R80-R100PD, ab Baujahr 09/1990	46,28 €	55,07 €
32_000	1236886	Abdeckkappe für Zusatzschalter für BMW R45-R100	2,73 €	3,25 €
32_000	1237001	Abdeckkappe für Zusatzschalter für BMW R60/7-R100	1,43 €	1,70 €
32_000	1236871	Prallplatte Lenker R60/7-R100	310,00 €	368,90 €
32_000	25600	Gasgriff Sportausführung, radial, 1-zügelig, 46mm Hub Aluminium	76,89 €	91,50 €
32_000	1459318	Abdeckkappe Prallplatte für BMW K-Modelle und R1100 Sonderartikel für 4 Ventiler	0,97 €	1,15 €
32_000	2311754	Zughalter R80R-R100PD, 09/90->	3,44 €	4,09 €
32_000	1452460	Prallplatte Lenker R65, R80 ab 85	15,04 €	17,90 €



32_000	1242932	Abdeckkappe für Zusatzschalter für BMW R45-R65RT SF, R100RT/RS, R80, R80ST/RT	4,37 €	5,20 €
32_000	1452428	Prallplatte Lenker R100RS, RT ab 87>	29,58 €	35,20 €
32_004a	72259	Schraube für Gasgriffdeckel für BMW R26-R100, bis Baujahr 1981 Edelstahl poliert	6,18 €	7,35 €
32_005b	1233306	Gasgriffdeckel für BMW R50/5-R90S, Baujahre 09/1972-08/1974, lang	18,91 €	22,50 €
32_006	1232463	Gasgriffzugkette für BMW R50/5-R90S bis Baujahr 09/1974 Messing	45,63 €	54,30 €
32_007a	72219	Klemmschraube Griffgehäuse für BMW R26, R27, R50-R69S und R50/5-R75/5	0,42 €	0,50 €
32_007b	9900311	Klemmschraube Griffgehäuse für BMW Modelle ab Baujahr 09/1975	0,42 €	0,50 €
32_008	30037	Gaszugtülle für Lenker, 2 Züge für BMW R50/5-R100RT	2,69 €	3,20 €
32_009a	1232664	Gasgriffgehäuse für BMW R50/5-R90S, Baujahre 09/1972 - 08/1974 Original BMW	60,84 €	72,40 €
32_010	72223	Keil für Magura Griffarmatur für BMW R26, R27, R50-R69S und R50/5-R90S	4,16 €	4,95 €
32_011	1230871	Federscheibe für Griffhebel	0,50 €	0,60 €
32_012	38382	Mutter für Griffhebelschraube	0,50 €	0,60 €
32_014	1230874	Feststellschraube für Gasgriff für BMW R50/5-R100 (mit Feder)	9,16 €	10,90 €
32_016	1233350	Griffhebel Bremse für BMW R50/5-R90S, bis Baujahr 08/1974	38,74 €	46,10 €
32_017	11440	Nippelaufnahme für BMW R26, R27, R50-R69S und R50/5-R90S am Griffhebel	5,63 €	6,70 €
32_020	5052	Lenker, halbhoch, ähnlich BMW R50/5, R60/5 und R75/5 145mm hoch, 765mm breit, Fehling, US-Ausführung	45,13 €	53,70 €
32_020	3063	Lenker, LN B 250mm hoch, 830mm breit, Fehling	47,65 €	56,70 €
32_020	2303272	Lenker für BMW R65GS und R80G/S-R100GS schwarz	120,00 €	142,80 €
32_021	72189	Lenker für BMW R50/5-R100/7, Originalform, flach	28,15 €	33,50 €
32_024	42495	Gaszugtülle für Lenker, 1-Zug, für BMW R26 und R27	3,11 €	3,70 €
32_025	35611	Prallplatte Lenker R100RS >09/84	83,95 €	99,90 €
32_026	1238280	Emblem Prallplatte Lenker, für BMM-Modelle Baujahre 1976 bis 1984	7,23 €	8,60 €
32_027	1454129	Gasgriffrohr für BMW R60/6-R100, R65GS-R100GS, R45/R65 ab Baujahr 09/1974	27,65 €	32,90 €
32_028	1451749	Griffhebelschraube für BMW R80-R100 ab Baujahr 09/1990 schwarz	2,94 €	3,50 €
32_031a	1234850	Griffhebel Bremse für BMW R60/6-R100, Baujahre 09/1974-08/1980	20,00 €	23,80 €
32_031b	1238384	Griffhebel Bremse für BMW R45 und R65, bis Baujahr 08/1980	30,17 €	35,90 €
32_032	1230871	Federscheibe für Griffhebel	0,50 €	0,60 €
32_034	1231610	Filz für Bowdenzug ab BMW R50/5	1,85 €	2,20 €
32_036	1454245	Schraube für Gasgriffdeckel für BMW-Modelle ab Baujahr 09/1981	2,10 €	2,50 €
32_037c	1242561	Gasgriffdeckel für BMW R80 und R100, neuer Nocken, 1 Gaszug und R45, R65 ab Baujahr 09/1980	14,54 €	17,30 €
32_038	1232463	Gasgriffzugkette für BMW R50/5-R90S bis Baujahr 09/1974 Messing	45,63 €	54,30 €
32_038a	1233535	Gasgriffzugkette für BMW R60/6-R100, Baujahre 09/1974-09/1980 33mm Gashub, 2-zügig	19,66 €	23,40 €
32_038b	1457036	Gasgriffzugkette für BMW R80GS-K100 ab Baujahr 09/1990 38mm Gashub, 1-zügig	15,04 €	17,90 €
32_038c	1233536	Gasgriffzugkette für BMW R90S, R100S, R100RT und R100RS, Baujahre 09/1974-09/1980 40mm Gashub, 2-zügig	18,07 €	21,50 €
32_038d	1457038	Gasgriffzugkette für BMW R80, R80GS und R65-R100RT ab Baujahr 09/1985 33mm Gashub, 2-zügig	15,04 €	17,90 €
32_038e	1457080	Gasgriffzugkette für BMW R80, R45 und R65, Baujahre 09/1980-09/1984 und für BMW R65GS-R80ST ab Baujahr 09/1980, 33mm Hub, 1-zügig	15,04 €	17,90 €
32_038f	1457081	Gasgriffzugkette für BMW R100 ab Baujahr 09/1980 42mm Gashub, 1-Zug und für BMW R80 ab Baujahr 1985	17,56 €	20,90 €
32_038g	1458092	Gasgriffzugkette für BMW R80 und R100GS, Baujahre 09/1987-08/1990 42mm Gashub, 2-zügig	15,04 €	17,90 €
32_038h	1238379	Gasgriffzugkette für BMW R45 und R65, Baujahre 09/1978-09/1985 33mm Gashub, 2-zügig	18,07 €	21,50 €
32_039a	9928128	Bremsbehälterschraube für BMW R80R/R100R, R80GS Basic und R80GS/R100GS ab Baujahr 09/1990, kurz	3,28 €	3,90 €
32_039b	9942544	Bremsbehälterschraube ab Baujahr 09/1976, lang und für BMW R45 und R65 ab Baujahr 09/1980	3,28 €	3,90 €
32_039c	2311143	Bremsbehälterschraube für BMW R45 und R65 bis Baujahr 09/1980	2,44 €	2,90 €
32_040a	1454945	Bremsbehälterdeckel für BMW R80/7-R100 und für BMW R45/R65 ab Baujahr 09/1980	10,04 €	11,95 €
32_040b	1454944	Bremsbehälterdeckel für BMW R80R/R100R, R80GS Basic u. R80GS/R100GS ab Baujahr 09/1990	8,82 €	10,50 €
32_040c	1238389	Bremsbehälterdeckel für BMW R45 und R65 bis Baujahr 09/1980	9,20 €	10,95 €
32_042a	1242547	Bremsbehälter-Balg für BMW R80/7-R100 ab Baujahr 09/1976 und R45 und R65 ab Baujahr 09/1980	9,33 €	11,10 €
32_042b	1451742	Bremsbehälter-Balg für BMW R80R/R100R und R80G/S und R100GS ab Baujahr 09/1990	7,52 €	8,95 €
32_042c	1238387	Bremsbehälter-Balg für BMW R45 und R65 bis Baujahr 08/1980	7,98 €	9,50 €
32_043	1242623	Bremsbehälter am Gasgriff für BMW R45, R65 und R80/7-R100 ab Baujahr 1976	12,52 €	14,90 €
32_044	42624	O-Ring Bremsbehälter (Gasgriff)	2,10 €	2,50 €
32_050	720852	Griffgummi für BMW R60/7-R100, Eigenfertigung, eckig, Paar	10,84 €	12,90 €
32_050a	2300388	Heizgriff rechts R65-R100 original BMW	66,30 €	78,90 €



32_051	1233307	Gasgriffrohr für BMW R50/5-R90S bis Baujahr 08/1974 mit Griffgummi	28,32 €	33,70 €
32_051a	72153	Gasgriffrohr für BMW R26, R27 und R50-R69S und für BMW R50/5-R90S bis Baujahr 08/1974, Stahl	25,80 €	30,70 €
32_052	37812	Griffgummi für BMW R60/7-R100, Eigenfertigung, eckig, rechts	5,46 €	6,50 €
32_052a	19152	Griffgummi für BMW R24-R90S, Eigenfertigung, rund, rechts + links (Paar)	8,82 €	10,50 €
32_052b	720850	Griffgummi für BMW R24-R90S, Magura, rund, rechts + links (Paar)	16,72 €	19,90 €
32_052d	7208502	Griffgummi für BMW R24-R90S, Magura, rund, links AUSLAUFARTIKEL	9,58 €	11,40 €
32_053	37811	Griffgummi für BMW R60/7-R100, Eigenfertigung, eckig, links	5,46 €	6,50 €
32_054a	1242548	Bremszylindersatz für BMW-Modelle Baujahre 09/1980-09/1981 Ø:13mm, "Einzelscheibe"	153,11 €	182,20 €
32_054a	2302371	Bremskolben Satz, Magura, 12mm 1 Bremsscheibe	41,93 €	49,90 €
32_054b	1238392	Bremskolben Satz, Magura, 13mm 1 Bremsscheibe	54,45 €	64,80 €
32_054c	1454474	Bremskolben Satz, Magura, 14mm 1 Bremsscheibe	41,93 €	49,90 €
32_054c	1242873	Bremszylindersatz für BMW R60/7-> und R65LS ab Baujahr 09/1980 Ø:15mm, "Doppelscheibe"	149,33 €	177,70 €
32_054d	1242549	Bremszylindersatz für BMW-Modelle Baujahre 09/1980-09/1981 Ø:16mm, "Doppelscheibe"	149,33 €	177,70 €
32_054d	2334101	Bremskolben Satz, Magura, 15mm 2 Bremsscheiben	41,93 €	49,90 €
32_054e	1238393	Bremskolben Satz, Magura, 16mm 2 Bremsscheiben	41,93 €	49,90 €
32_054f	2310785	Bremszylindersatz für BMW R65 und R80-R100 ab Baujahr 04/1989 Ø:14mm	137,73 €	163,90 €
32_055	1242555	Griffhebel Bremse für BMW R45, R65 und R80/7-R100, ab Baujahr 09/1980	42,94 €	51,10 €
32_059	1242563	Gasgriffgehäuse für BMW R45, R65 und R80-R100, R65GS, R80G/S, Baujahre 09/1980-09/1984	58,57 €	69,70 €
32_061	1451796	Griffhebelbuchse für BMW R80GS/R100GS und R80R/R100R, ab Baujahr 09/1990	1,26 €	1,50 €
32_061	1232662	Griffhebelbuchse für BMW R45-R100 und R60/6-R100RT, ab Baujahr 09/1980 und für BMW R65GS-R100GS	3,53 €	4,20 €
32_062	2302353	Gasgriff für BMW R45-R65LS, Baujahre 09/1978-09/1980, Ø=16mm für 2 Bremsscheiben, (runder Bremsflüssigkeitsbehälter)	228,49 €	271,90 €
32_062a	2302368	Gasgriff komplett für BMW R45-R100, Baujahre 09/1981-09/1984 15mm, 2 Bremsscheiben, 1-zügig	178,91 €	212,90 €
32_062b	2310747	Gasgriff komplett für BMW R65-R80RT, ab Baujahr 09/1985 14mm, 2-zügig und für BMW R100RS/RT ab Baujahr 04/1989	210,00 €	249,90 €
32_062c	2310742	Gasgriff komplett für BMW R80R, R80GS, R100R und R100GS, ab Baujahr 09/1990 13mm, 2-zügig	165,00 €	196,35 €
32_063	2302363	Gasgriff für BMW R45-R100, Baujahre 09/1980-09/1981, Ø=16mm für 2 Bremsscheiben, 1-zügig	186,51 €	221,95 €
32_063a	2302367	Gasgriff für BMW R45-R65, Baujahre 1978-1985, Ø=12mm und für BMW R65GS-R80ST, Baujahre 1980-1992, für 1 Bremsscheibe	172,23 €	204,95 €
32_063b	1234847	Gasgriff für BMW R90S-R100RS, Baujahre 09/1975-09/1980, 40mm Gashub	113,36 €	134,90 €
32_064	1232981	Gasgriff für BMW R50/5-R90S, bis Baujahr 08/1974	159,41 €	189,70 €
32_065	32980	Kupplungsgriff für BMW R50/5-R90S, bis Baujahr 09/1974	114,12 €	135,80 €
32_071	30878	Zugeinstellschraube M10x1, geschlitz R60/6-R100	6,68 €	7,95 €
32_071	30876	Zugeinstellschraube M10 geschlossen R50/5-R75/5	7,48 €	8,90 €
32_072	1232660	Kupplungsgriffgehäuse für BMW R50/5-R90S, bis Baujahr 1975	40,17 €	47,80 €
32_072	1240796	Kupplungsgriffgehäuse für BMW R45-R100, ab Baujahr 09/1980	62,98 €	74,95 €
32_074	1233348	Griffhebel Kupplung für BMW R50/5-R90S, bis Baujahr 08/1974	38,74 €	46,10 €
32_077	1241862	Kupplungsgriff für BMW R60/7-R100, ab Baujahr 11/1979 mit Chokehebel	109,20 €	129,95 €
32_078	1234723	Kupplungsgriff für BMW R60/6-R100, bis Baujahr 11/1979 und R45/R65 ohne Chokehebel	98,57 €	117,30 €
32_079a	1234724	Chokehebel Abdeckung für BMW R60/6 ab Baujahr 08/1980	3,61 €	4,30 €
32_079b	1451975	Deckel für Chokehebel für BMW-Modelle ab Baujahr 09/1980	5,80 €	6,90 €
32_080	9907430	Schraube für Chokehebel für BMW-Modelle ab Baujahr 09/1976	1,26 €	1,50 €
32_081	1240792	Chokehebel für BMW R60/7-R100 am Lenker	12,52 €	14,90 €
32_083	1240790	Chokehebel Rastplatte für BMW-Modelle ab Baujahr 09/1976	1,47 €	1,75 €
32_084	1240791	Chokehebel Beilagscheibe ab BMW R60/7	0,84 €	1,00 €
32_085	1451749	Griffhebelschraube für BMW R80-R100 ab Baujahr 09/1990 schwarz	2,94 €	3,50 €
32_092	1451796	Griffhebelbuchse für BMW R80GS/R100GS und R80R/R100R, ab Baujahr 09/1990	1,26 €	1,50 €
32_092	1232662	Griffhebelbuchse für BMW R45-R100 und R60/6-R100RT, ab Baujahr 09/1980 und für BMW R65GS-R100GS	3,53 €	4,20 €
32_093	1451700	Griffhebel Kupplung für BMW R80-R100, ab Baujahr 09/1990	36,93 €	43,95 €
32_093	1234848	Griffhebel Kupplung für BMW R45, R65 und R60/6-R100, Baujahre 09/1974-09/1984 und für BMW R65GS-R100GS	42,69 €	50,80 €
32_094	1242594	Chokezug zum Verteiler für BMW R45-R100RT ab Baujahr 09/1980 und R65GS-R100PD ab Baujahr 09/1980, R80R-R100R/MYS ab Baujahr 1991, 1 Stück	12,56 €	14,95 €
32_094	1242126	Gaszug (Gasgriff->Verteiler) für BMW R45-R80, ab Baujahr 09/1980 640mm, für flache Lenker	13,36 €	15,90 €
32_094a	1242125	Gaszug (Gasgriff->Verteiler) für BMW R45 und R65 ab Baujahr 09/1980 und R65GS-R80ST 770mm, für hohen Lenker	10,00 €	11,90 €
32_094a	1242593	Chokezug zum Verteiler für BMW R80, R100, RS/CS ab Baujahr 09/1980 und für BMW R65 ab Baujahr 09/1984, 1 Stück	11,68 €	13,90 €



32_094b	1242127	Gaszug (Gasgriff -> Verteiler) für BMW R80, R100RT und R100T, Baujahre 09/1980-09/1984	16,47 €	19,60 €
32_094c	1242128	Gaszug (Gasgriff->Verteiler) für BMW R100/7, R100CS und R100RS, Baujahre 09/1980-09/1984 für flache Lenker	13,53 €	16,10 €
32_095	1242014	Zugverteiler 09/80->	11,60 €	13,80 €
32_096	01342	Gaszugtülle für Verteiler	2,44 €	2,90 €
32_096a	2302232	Gaszug (Verteiler->Vergaser) für BMW R45, R65, R65GS-R80ST, ab Baujahr 09/1980 kurz	11,68 €	13,90 €
32_096a	1242139	Chokezug Verteiler/Vergaser für BMW-Modelle ab Baujahr 09/1980, rechts, für "32er" + "40er" Vergaser	11,68 €	13,90 €
32_096b	1242135	Gaszug (Verteiler->Vergaser) für BMW R100/7-RT ab Baujahr 09/1980 und R80 ab 09/1984 lang	8,32 €	9,90 €
32_097a	1242138	Chokezug Verteiler/Vergaser für BMW-Modelle ab Baujahr 09/1980, für "32er" Vergaser passend für links oder rechts, 1 Stück	13,70 €	16,30 €
32_097b	1454605	Chokezug Verteiler/Vergaser für BMW-Modelle ab Baujahr 09/1980, links, für "32er" Vergaser	8,32 €	9,90 €
32_098	11440	Nippelaufnahme für BMW R26, R27, R50-R69S und R50/5-R90S am Griffhebel	5,63 €	6,70 €
32_098	30040	Bremszugbolzen OHNE Gewinde für BMW R50-R69S und R50/5-R60/6 Trommelbremse vorne	7,48 €	8,90 €
32_100a	1234515	Bremszug für BMW R50/5-R60/6 für schmalen Serienlenker	8,57 €	10,20 €
32_100b	34516	Bremszug für BMW R50/5-R60/6, 15cm länger für hohen oder breiten Lenker	11,93 €	14,20 €
32_100c	1234517	Bremszug für BMW R50/5-R60/6, 30cm länger für sehr hohen Lenker	12,52 €	14,90 €
32_101a	1230041	Kupplungszug für BMW R50/5, R60/5 und R75/5 für flachen Serienlenker	7,65 €	9,10 €
32_101b	1230042	Kupplungszug für BMW R50/5, R60/5 und R75/5, 15cm länger für hohen oder breiten Lenker	8,07 €	9,60 €
32_101c	1230044	Kupplungszug für BMW R50/5, R60/5 und R75/5, 30cm länger für sehr hohen Lenker	11,68 €	13,90 €
32_101f	1233098	Kupplungszug für BMW R60/6-R100, bis Baujahr 09/1984, 1410mm und für BMW R45/R65, R80 ab Baujahr 1978, für flache Lenker	11,72 €	13,95 €
32_101h	1235744	Kupplungszug für BMW R60/6-R100RT und R45-R80 ab Baujahr 1978, lang und für BMW R65GS-R100PD, (1520mm), Hochlenker	12,02 €	14,30 €
32_103	36616	Gaszug für BMW R100/7, R100RT, R100T, und R100RS, Baujahre 1976-09/1980 40er Vergaser	12,94 €	15,40 €
32_103	72355	Gaszug für BMW R51/2-R68	5,00 €	5,95 €
32_103	72357	Gaszug für BMW R51/2-R68, 30cm länger für sehr hohen Lenker	5,80 €	6,90 €
32_103	72348	Gaszug für BMW R50-R69S, R50/5-R60/7 und R90S	4,96 €	5,90 €
32_103	72349	Gaszug für BMW R50-R69S, R50/5-R60/7 und R90S, 15cm länger für hohen oder breiten Lenker	4,96 €	5,90 €
32_103	72350	Gaszug für BMW R50-R69S, R50/5-R60/7 und R90S, 30cm länger für sehr hohen Lenker	4,96 €	5,90 €
32_103a	2311828	Gaszug für BMW R100R und R100GS, rechts, ab Baujahr 1988	19,41 €	23,10 €
32_103b	1236611	Gaszug für BMW R50/5, R60/5, R60/6 und R60/7, bis Baujahr 08/1980, 10cm länger OEM Qualität	8,82 €	10,50 €
32_103e	1236614	Gaszug für BMW R75/5-R80/7 und R100, Baujahre 09/1978-08/1980 1146mm	19,41 €	23,10 €
32_103f	0236613	Gaszug für BMW R75/5-R80/7, R100 und R45/R65, bis Baujahr 09/1980, 8cm länger für hohen oder breiten Lenker	6,05 €	7,20 €
32_103g	236612	Gaszug für BMW R75/5-R80/7, R100 und, R45/R65, bis Baujahr 09/1980	5,84 €	6,95 €
32_103h	236614	Gaszug für BMW R75/5-R80/7, R100 und, R45/R65, bis Baujahr 09/1980, 30cm länger für sehr hohen Lenker	7,98 €	9,50 €
32_103k	1454582	Gaszug für BMW R45/R65 und R80, links, ab Baujahr 09/1984 und R100RS ab Baujahr 1986	11,64 €	13,85 €
32_103ka	1454583	Gaszug für BMW R65 und R80, rechts, ab Baujahr 09/1984 und R100RS ab Baujahr 1986 für flache Lenker	13,36 €	15,90 €
32_103l	1454584	Gaszug für BMW R65RT, R80RT und R80GS, links, ab Baujahr 09/1984 und R100RT ab Baujahr 1986 für hohe Lenker	19,75 €	23,50 €
32_103l	1454585	Gaszug für BMW R65RT, R80RT und R80GS, rechts, ab Baujahr 09/1984 und R100RT ab Baujahr 1987 für hohe Lenker	19,75 €	23,50 €
32_103ml	1458090	Gaszug für BMW R80R, R80GS und R100GS, links, ab Baujahr 09/1990	14,20 €	16,90 €
32_103n	1458091	Gaszug für BMW R80R, R80GS und R100GS, rechts, ab Baujahr 09/1990	14,20 €	16,90 €
32_103o	2311827	Gaszug für BMW R100R und R100GS, links, ab Baujahr 1988	18,40 €	21,90 €
32_104	60178	Mutter für Bremszugbolzen für BMW R50-R69S und R50/5-R60/6 Trommelbremse vorne	2,69 €	3,20 €
32_105	1117638	Faltenbalg Kupplungs-/Bremszug für BMW R50/5-R100	3,78 €	4,50 €
32_106	1230038	Tülle Kupplungs- und Bremszug ab BMW R50/5	3,78 €	4,50 €
32_106b	30039	Tülle Kupplungszug ab BMW R50/5, lang	4,37 €	5,20 €
32_108	33254	Tülle Kupplungszugführung ab BMW R50/5	0,97 €	1,15 €



Gruppe 33 Hinterachse

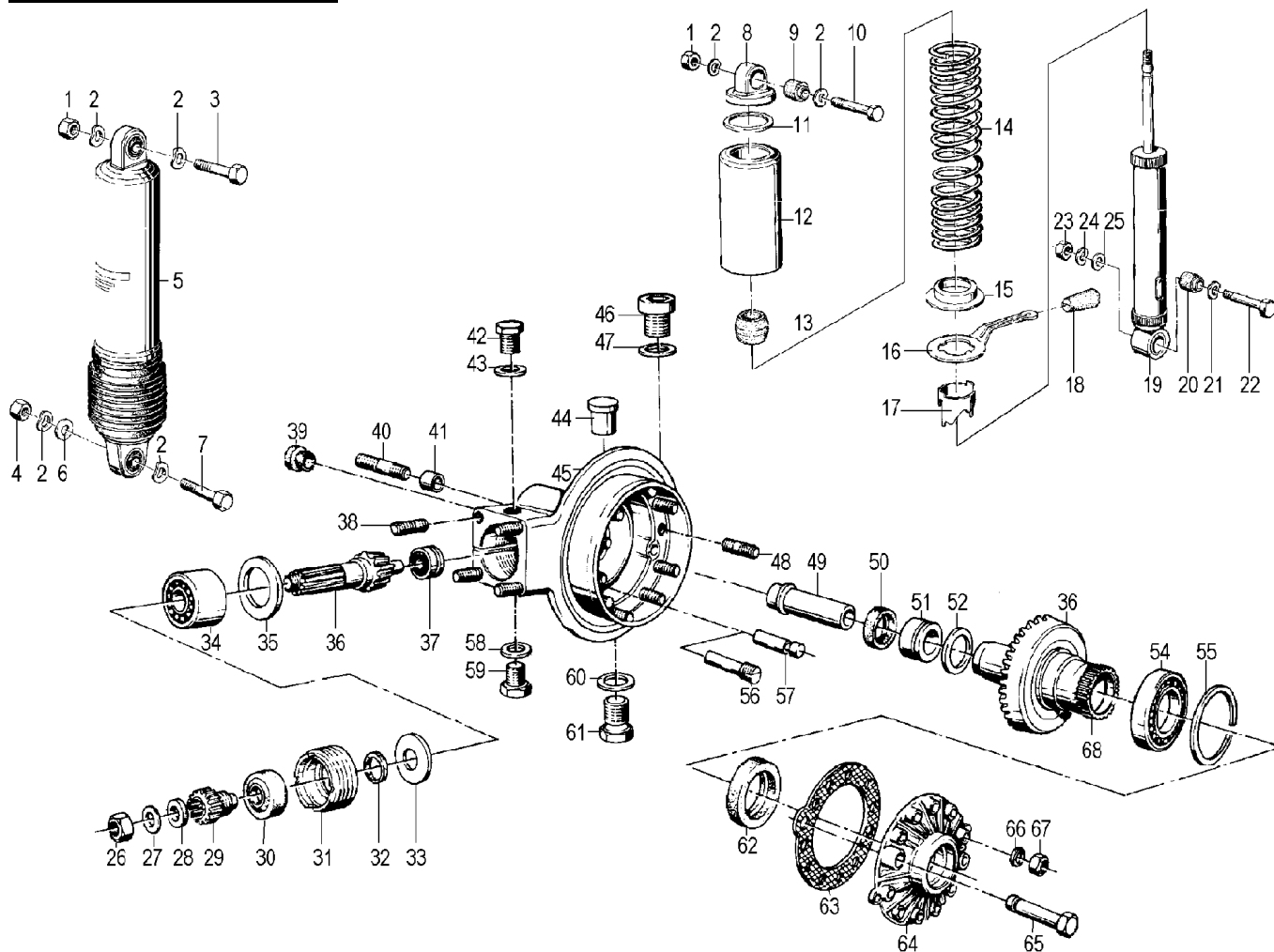

<u>Bild-Nr.</u>	<u>Artikel-Nr.</u>	<u>Bezeichnung</u>	<u>Netto</u>	<u>Brutto</u>
33_000	2310904	Schwingenbolzen für Antrieb für BMW-Modelle ab Baujahr 1987, rechts	10,99 €	13,08 €
33_000	2311091	Nadellager Schwinge/Antrieb für BMW Modelle ab Baujahr 1987	53,11 €	63,20 €
33_000	1458097	Abdeckkappe für Schwinge/Antrieb für BMW R80GS und R100GS, ab Baujahr 1987	1,64 €	1,95 €
33_000	2312459	Federbein für BMW R80 und R100R, Mystic ab Baujahr 1992 original BMW	516,81 €	615,00 €
33_000	6000002	Dichtsatz Achsantrieb (Set-A06), für BMW R50/5-R100 bis Baujahr Sep 1980	31,43 €	37,40 €
33_000	2310890	Schwingenbolzen für Antrieb, ab Baujahr 1987, links	16,62 €	19,78 €
33_000	1450095	Druckring Ritzelwelle, Paralever für BMW Modelle ab Baujahr 1987	4,41 €	5,25 €
33_000	1450076	Verschraubung Antrieb Paralever 87->	4,85 €	5,77 €
33_000	1451185	Wedi Ritzelwelle, Paralever, 87->	3,96 €	4,71 €
33_000	1451182	O-Ring Antriebsdeckel für BMW R80GS und R100GS, bis Baujahr 1987	3,78 €	4,50 €
33_000	19209	Ölkontroll Schraube für BMW R45-R100, M 8 x 1 für verrippten Antrieb	0,97 €	1,15 €
33_000	2301743	Federbein für BMW R65GS bis Baujahr 1992 und R80G/S, ST bis Baujahr 1986 original BMW	327,65 €	389,90 €
33_000	1233302	Dichtring Antrieb Ritzelwelle für BMW R60/6-R100 und Motorentlüfter 51254788	1,64 €	1,95 €
33_000	1457605	Dichtring Bremsschlüssel für BMW R80-R100 ab Sep 1989 hinten	0,28 €	0,33 €
33_000	1237586	Feder für BMW R45 und R65, hinten, verstärkt für Original-Federbein	34,20 €	40,70 €
33_000	1241766	Stoßdämpfer R80GS ->09/83	159,58 €	189,90 €
33_000	1452127	Federbein für BMW R65-R80RT, Baujahre 1985-1995 Original BMW	344,45 €	409,90 €
33_000	1458322	Stoßdämpfer R80GS, R100GS, 87-90	210,00 €	249,90 €
33_000	2310508	Federbein für BMW R80GS und R100GS ab Baujahr 09/1988, schwarz Original BMW	478,99 €	570,00 €
33_000	6400008	Federbein für BMW R80GS und R100GS ab Baujahr 09/1988, Wilbers Emu Auf jedes Fahrgewicht individuell einstellbar !	436,89 €	519,90 €
33_000	6000045	Dichtsatz Achsantrieb (Set-A07), für BMW R45-R100 ab Sept. 1980 bis Sept. 1984	30,45 €	36,24 €
33_003	9901169	Federbeinhalteschraube für BMW R50/5-R100RS, hinten, oben	6,64 €	7,90 €
33_005b	1236110	Federbein-Satz für BMW R50/5-R100 bis Baujahr 09/1984, IKON, ABE Bau-und Nummerngleich mit Koni	324,03 €	385,60 €



33_005bb	091282	Feder Satz für Ikon für BMW R50/5-R100, hinten, extra hart, 9,0mm für Seitenwagenbetrieb	58,78 €	69,95 €
33_005c	1237505	Federbein-Satz für BMW R45 und R65 bis Baujahr 09/1984, IKON	315,13 €	375,00 €
33_005d	236110	Federbein für BMW R60/6-R100, verstärkt, links original BMW	273,07 €	324,95 €
33_005d	1235883	Federbein für BMW R60/6-R100RT bis Baujahr 09/1984, links original BMW	273,07 €	324,95 €
33_005d	1235884	Federbein für BMW R60/6-R100RT bis Baujahr 09/1984, rechts original BMW	273,07 €	324,95 €
33_005d	1231895	Federbein für BMW R50/5, R60/5 und R75/5, verstärkt, links original BMW	361,26 €	429,90 €
33_005d	1231894	Federbein für BMW R50/5, R60/5 und R75/5, verstärkt, rechts original BMW	361,26 €	429,90 €
33_005e	236111	Federbein für BMW R60/6-R100, verstärkt, rechts hinten original BMW	273,07 €	324,95 €
33_005u	1240811	Faltenbalg Niveauregulierung für BMW R60/6-R90S, R80 und R100	40,25 €	47,90 €
33_007	14337	Federbeinhalteschraube für BMW R26 und R27, hinten, links Edelstahl poliert	6,89 €	8,20 €
33_007	1230249	Federbeinhalteschraube für BMW R50/5-R100 bis Baujahr 09/1984 Edelstahl	4,20 €	5,00 €
33_008	1230279	Federbeinauge für BMW R50/5-R75/5, hinten	55,38 €	65,90 €
33_008a	2301595	Federbeinauge für BMW R60/6-R100 bis Baujahr 1984, hinten	5,29 €	6,30 €
33_009	230276	Silentblock Stoßdämpfer R50/5-R100 ->84, oben	4,62 €	5,50 €
33_010	9901169	Federbeinhalteschraube für BMW R50/5-R100RS, hinten, oben	6,64 €	7,90 €
33_011	1237288	Federbein Beilagscheibe für BMW R50/5-R100 bis Baujahr 1984	2,23 €	2,65 €
33_012a	1230277	Hülse für BMW R50/5, R60/5 und R75/5 bis Baujahr 08/1973, hinten Aluminium	42,77 €	50,90 €
33_012b	1233084	Hülse für BMW R60/6-R90S, hinten Aluminium	72,44 €	86,20 €
33_013	1230280	Anschlaggummi Federbein für BMW R50/5-R100 bis Baujahr 1984, hinten	1,18 €	1,40 €
33_014a	1231893	Feder für BMW R50/5-R100, verstärkt für Originalfederbein	29,33 €	34,90 €
33_015	1230282	Federbein Führungsring für BMW R50/5 bis Baujahr 1984, unten	3,32 €	3,95 €
33_017a	1230272	Federbein Verstellhülse für BMW R50/5-R100 bis Baujahr 1984, links	30,59 €	36,40 €
33_019	1240646	Stoßdämpfer R50/5-R100 Boge, bis 09/84	142,94 €	170,10 €
33_019a	1240647	Stoßdämpfer Boge hinten R45/65 '78-'85,	131,43 €	156,40 €
33_019b	1237289	Stoßdämpfer Boge hinten R45/65 '78-'85, "Heavy Duty"	140,34 €	167,00 €
33_020	30258	Silentblock Stoßdämpfer R50/5-R100 ->09/84, unten	10,88 €	12,95 €
33_022	14337	Federbeinhalteschraube für BMW R26 und R27, hinten, links Edelstahl poliert	6,89 €	8,20 €
33_022	1230249	Federbeinhalteschraube für BMW R50/5-R100 bis Baujahr 09/1984 Edelstahl	4,20 €	5,00 €
33_027	30256	Sicherungsblech Antriebsritzel R50/5-R75/5	3,07 €	3,65 €
33_028	31093	Mitnehmerritzel Beilagscheibe für BMW R60/6-R100	0,80 €	0,95 €
33_028a	30255	Mitnehmer Ritzelwelle für BMW R50/5, R60/5 und R75/5	46,89 €	55,80 €
33_029b	33303	Mitnehmer Ritzelwelle für BMW R60/6-R100	30,17 €	35,90 €
33_030	30356	Wedi Achsantrieb-Eingang R50/5-R100	9,16 €	10,90 €
33_031	1230355	Verschraubung Antrieb R50/5-R100, R45/65	7,23 €	8,60 €
33_032	1230353	Distanzscheibe Mitnehmer Ritzelwelle für BMW Modelle ab R50/5	3,89 €	4,63 €
33_033	1230525	Scheibe Mitnehmer Ritzelwelle für BMW ab R50/5	0,87 €	1,04 €
33_034	1230247	Lager Ritzelwelle für BMW ab R50/5, vorne Kunststoffkäfig	50,34 €	59,90 €
33_035a	30737	Distanzring Ritzelwelle für BMW R50/5-R75/5, 2,5mm	2,23 €	2,65 €
33_035b	1230717	Distanzring Ritzelwelle für BMW R50/5-R75/5, 1,5mm	2,23 €	2,65 €
33_035c	30719	Distanzring Ritzelwelle für BMW R50/5-R75/5, 1,6mm	2,23 €	2,65 €
33_035d	30721	Distanzring Ritzelwelle für BMW R50/5-R75/5, 1,7mm	2,23 €	2,65 €
33_035e	30723	Distanzring Ritzelwelle für BMW R50/5-R75/5, 1,8mm	2,23 €	2,65 €
33_035f	30725	Distanzring Ritzelwelle für BMW R50/5-R75/5, 1,9mm	2,23 €	2,65 €
33_035g	30727	Distanzring Ritzelwelle für BMW R50/5-R75/5, 2,0mm	2,23 €	2,65 €
33_035h	30729	Distanzring Ritzelwelle für BMW R50/5-R75/5, 2,1mm	2,23 €	2,65 €
33_035i	30731	Distanzring Ritzelwelle für BMW R50/5-R75/5, 2,2mm	2,23 €	2,65 €
33_035j	30733	Distanzring Ritzelwelle für BMW R50/5-R75/5, 2,2mm	2,23 €	2,65 €
33_035k	30735	Distanzring Ritzelwelle für BMW R50/5-R75/5, 2,4mm	2,23 €	2,65 €
33_036	1233288	Radsatz 37:11 für BMW R60/5, R60/6, R60/7, R80/7, R80TIC, R80 und R80RT	310,84 €	369,90 €
33_036a	33287	Radsatz 32:10 für BMW R75/5-R80/7 und R100/7-R100RT original BMW	302,48 €	359,95 €
33_036c	33286	Radsatz 34:11 für BMW R90/6 und R100/7	315,13 €	375,00 €
33_036e	1233289	Radsatz 32:9 (3,56) für BMW R50/5, R60/7, R60/6-USA	315,13 €	375,00 €
33_037a	30244	Nadellager Ritzelwelle für BMW R50/5-R100, bis Baujahr 09/1980	35,63 €	42,40 €
33_037b	36995	Nadellager Ritzelwelle für BMW R45-R100, ab Baujahr 09/1980	26,81 €	31,90 €
33_038	1241928	Stehbolzen Achsantrieb/Schwinge R50/5-R100 ->09/84 und Zylinderfuß R51/3-R69S	2,10 €	2,50 €
33_040	9908177	Stehbolzen Antrieb/Federbein R50/5-R100 ->08/83	2,69 €	3,20 €
33_040	1452062	Bolzen Antrieb/Federbein für BMW R65-R80 ab Baujahr 1985	31,85 €	37,90 €
33_042	19225	Ölablaßschraube / Öleinfüllschraube für BMW R50/5-R100, M12 x 1,5	1,93 €	2,30 €
33_043	63130	Dichtring, 12x16x1,5 - Alu	0,25 €	0,30 €
33_044a	1232581	Entlüfter Antrieb für BMW R50/5-R100 bis Baujahr 09/1980	23,95 €	28,50 €
33_044b	1238838	Entlüfterschraube Antrieb für BMW-Modelle ab Baujahr 09/1980	19,33 €	23,00 €
33_045a	33281	Achsantrieb für BMW R75/5, R75/6, R75/7, R80/7, 32:10 überholt	689,07 €	819,99 €



Ullis Motorradladen

BMW Boxer 1969 – 1996

33_045b	1238660	Achsantrieb für BMW R45 und R65, 34:8 gebraucht	230,08 €	273,80 €
33_045c	1241093	Achsantrieb für BMW R50/5, R60/6, R60/7, 32:9	478,15 €	569,00 €
33_046	19124	Ölablaßschraube / Öleinfüllschraube für BMW R50/5-R100, M18, Inbus	2,94 €	3,50 €
33_050	04337	Wedi Mitnehmer/Antrieb R50-R69S, R50/5-R100, R45/65	3,61 €	4,30 €
33_051a	1242738	Nadellager Tellerrad für BMW R50/5-R100, bis Baujahr 09/1984	79,66 €	94,80 €
33_051b	42367	Nadellager Tellerrad für BMW R80ST und R80G/S	29,33 €	34,90 €
33_051c	32005	Kegelrollenlager Tellerrad für BMW R65-R80RT, Baujahre 1985-1995 und für BMW R100 ab Baujahr 1987, innen, klein	13,36 €	15,90 €
33_052a	38931	Druckring Tellerrad für BMW R50-R69S und R50/5-R100, 1,5mm	19,24 €	22,90 €
33_052a	1242461	Druckring Tellerrad für BMW R65GS, R80G/S und R80ST, 2,7mm	3,53 €	4,20 €
33_052b	38932	Druckring Tellerrad für BMW R50-R69S und R50/5-R100, 1,6mm	19,24 €	22,90 €
33_052b	1242462	Druckring Tellerrad für BMW R65GS, R80G/S und R80ST, 2,8mm	3,53 €	4,20 €
33_052c	1242463	Druckring Tellerrad für BMW R65GS, R80G/S und R80ST, 2,9mm	3,53 €	4,20 €
33_052c	32769	Druckring Tellerrad für BMW R50-R69S und R50/5-R100, 1,7mm	19,24 €	22,90 €
33_052d	30527	Druckring Tellerrad für BMW R50-R69S und R50/5-R100, 1,8mm	19,24 €	22,90 €
33_052d	1242464	Druckring Tellerrad für BMW R65GS, R80G/S und R80ST, 3,0mm	3,53 €	4,20 €
33_052e	1242465	Druckring Tellerrad für BMW R65GS, R80G/S und R80ST, 3,1mm	3,53 €	4,20 €
33_052e	31238	Druckring Tellerrad für BMW R50-R69S und R50/5-R100, 1,9mm	19,24 €	22,90 €
33_052f	1242466	Druckring Tellerrad für BMW R65GS, R80G/S und R80ST, 3,2mm	3,53 €	4,20 €
33_052f	30528	Druckring Tellerrad für BMW R50-R69S und R50/5-R100, 2,0mm	19,24 €	22,90 €
33_052g	1242467	Druckring Tellerrad für BMW R65GS, R80G/S und R80ST, 3,3mm	3,53 €	4,20 €
33_052g	31239	Druckring Tellerrad für BMW R50-R69S und R50/5-R100, 2,1mm	19,24 €	22,90 €
33_052h	1242468	Druckring Tellerrad für BMW R65GS, R80G/S und R80ST, 3,4mm	3,53 €	4,20 €
33_052h	30529	Druckring Tellerrad für BMW R50-R69S und R50/5-R100, 2,2mm	19,24 €	22,90 €
33_052i	30530	Druckring Tellerrad für BMW R50-R69S und R50/5-R100, 2,3mm	19,83 €	23,60 €
33_052j	30531	Druckring Tellerrad für BMW R50-R69S und R50/5-R100, 2,4mm	20,97 €	24,95 €
33_052k	30532	Druckring Tellerrad für BMW R50-R69S und R50/5-R100, 2,5mm	19,24 €	22,90 €
33_054	19064	Lager Antrieb Tellerrad für BMW R50-R69S und R50/5-R100	33,53 €	39,90 €
33_054b	42210	Rillenkugellager Antrieb Einarmschwinge für BMW ab Baujahr 1980 Tellerad außen, groß	44,45 €	52,90 €
33_055a	1230535	Distanzscheibe Tellerrad, 2-Armschwinge, 0,180mm	9,75 €	11,60 €
33_055d	1230538	Distanzscheibe Tellerrad, 2-Armschwinge, 0,500mm	8,36 €	9,95 €
33_055e	1230539	Distanzscheibe Tellerrad, 2-Armschwinge, 0,630mm	8,36 €	9,95 €
33_055ee	1230540	Distanzscheibe Tellerrad, 2-Armschwinge, 0,750mm	8,36 €	9,95 €
33_055ef	1230541	Distanzscheibe Tellerrad, 2-Armschwinge, 0,880mm	8,36 €	9,95 €
33_055f	1241703	Distanzscheibe Tellerrad, 1-Armschwinge, 0,180mm	2,27 €	2,70 €
33_055g	1241704	Distanzscheibe Tellerrad, 1-Armschwinge, 0,280mm	2,27 €	2,70 €
33_055i	2310549	Distanzscheibe Tellerrad, 1-Armschwinge, 0,500mm	6,09 €	7,25 €
33_056	2301699	Buchse Bremsschlüssel für Antriebsdeckel Art.Nr.: 1241940	9,16 €	10,90 €
33_058	63130	Dichtring, 12x16x1,5 - Alu	0,25 €	0,30 €
33_059	19225	Ölablaßschraube / Öleinfüllschraube für BMW R50/5-R100, M12 x 1,5	1,93 €	2,30 €
33_060	2027	Dichtring Ölablaßschraube, M14x20x2	0,67 €	0,80 €
33_061a	07104	Öleinfüllschraube für BMW R24-R69S, M14 x 1,5	2,02 €	2,40 €
33_061b	07163	Ölablaßschraube für BMW R24-R69S, M14, magnetisch verzinkt	3,19 €	3,80 €
33_062a	3004343	Wedi Tellerrad für BMW R50-R69S und R50/5-R100 original BMW	16,30 €	19,40 €
33_062b	41619	Wedi Achsantrieb Einarmschwinge	24,45 €	29,10 €
33_063a	2311096	Dichtung für Antriebsdeckel für Baujahr Sep 1969 bis Sep 1980	4,37 €	5,20 €
33_063b	2311097	Dichtung für Antriebsdeckel für Baujahr ab Sep 1980	3,19 €	3,80 €
33_065a	9932881	Sicherungsscheibe 10,0	0,42 €	0,50 €
33_068a	0001415	Mitnehmerverzahnung Achsantrieb für BMW R50/5, R60/5 und R75/5 zum Einschweißen ins Tellerrad	109,16 €	129,90 €
33_068a	0001416	Mitnehmerverzahnung Achsantrieb für BMW R60/6-R100 zum Einschweißen ins Tellerrad	109,16 €	129,90 €
33_068c	30810	Mitnehmerverzahnung Achsantrieb für BMW R50/5-R100 - erneuern ausgebaut angeliefert!!!	159,58 €	189,90 €



Gruppe 34 Bremse

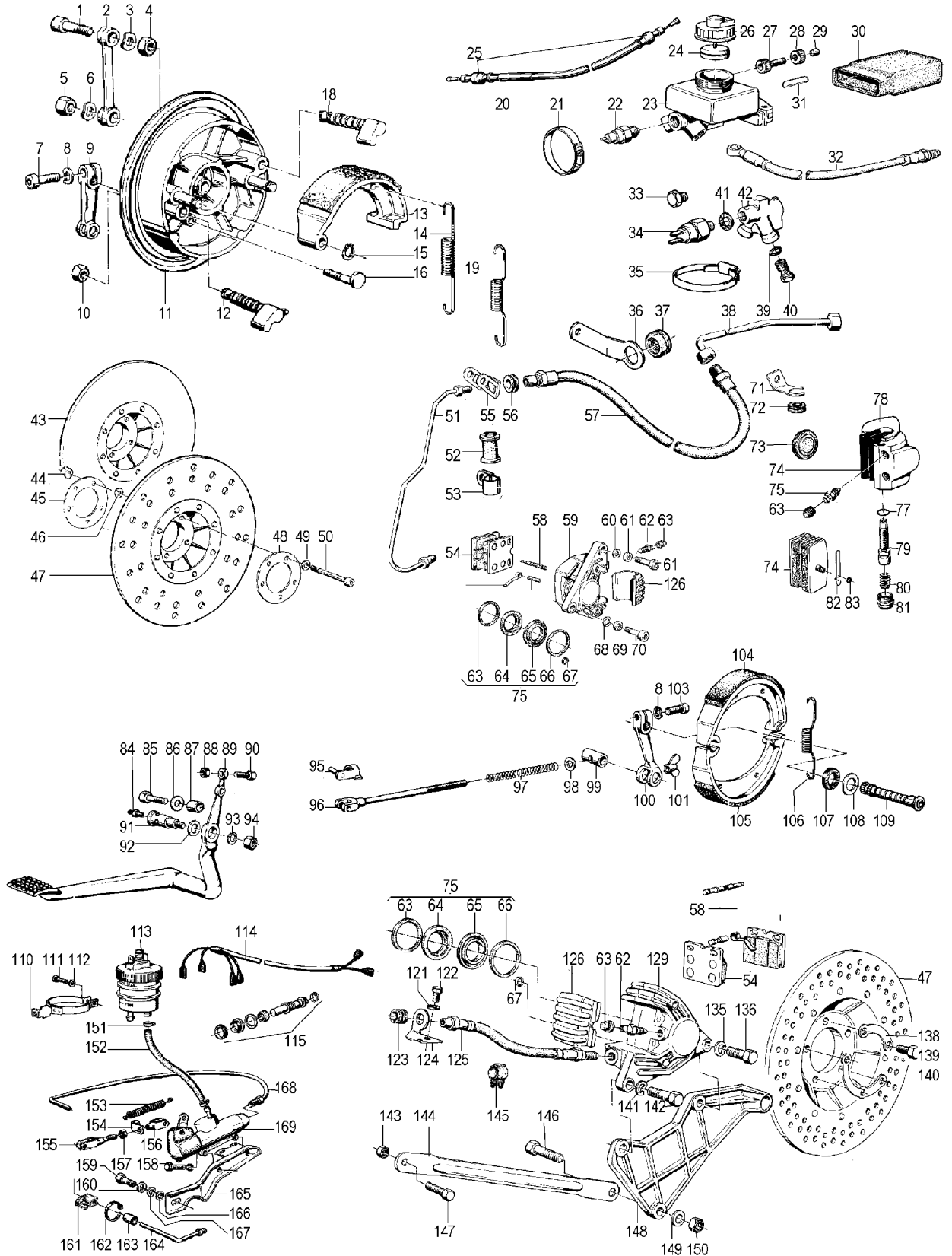

<u>Bild-Nr.</u>	<u>Artikel-Nr.</u>	<u>Bezeichnung</u>	<u>Netto</u>	<u>Brutto</u>
34_000	2312695	Tülle Bremsleitung R80/R100R	0,99 €	1,18 €
34_000	41565	Bremsschlauch Stahlflex für BMW RT, T, ab Baujahr 09/1980, vorne oben mit Teilegutachten	41,93 €	49,90 €
34_000	41563	Stahlflex Bremsleitung R100CS vorn oben 09/80->, Lucas, mit Gutachten	41,93 €	49,90 €
34_000	1242759	Bremsschlauch für BMW R100S, RS, RT, Baujahre 1976-1984, hinten 258mm	26,64 €	31,70 €
34_000	2310786	Bremszylindersatz für BMW R80GS-R100PD Baujahre 1991-1995 Ø:13mm	138,61 €	164,95 €



34_000	2310196	Stopfen Kotflügel vorn R80/100R	1,01 €	1,20 €
34_000	9407510	Bremsflüssigkeit 1/4 Liter, DOT4	4,12 €	4,90 €
34_000	460358	Bremsscheibenschloß für 5mm Loch	11,68 €	13,90 €
34_000	2302369	Bremszylindersatz für BMW R45 und R65, R65GS-R80ST ab Baujahr 09/1981 Ø=12mm	137,73 €	163,90 €
34_000	1238062	Klemmring Vorderradbremse für BMW R45-R65LS, ATE	1,60 €	1,90 €
34_000	1238061	Manschette Vorderradbremse ATE für BMW R45-R65LS	6,68 €	7,95 €
34_001	98211	Schraube M 8 x 65, Zylinderkopf-Inbus	0,67 €	0,80 €
34_002	2060338	Abstützung für Bremsankerplatten für BMW R50/5-R60/7 gebraucht	24,37 €	29,00 €
34_007	98158	Schraube M 6 x 20, Zylinderkopf-Inbus, Flachkopf	0,42 €	0,50 €
34_009	1230011	Bremshebel für BMW R50/5, R60/5, R60/6 und R60/7, vorne unten und oben gebraucht	19,24 €	22,90 €
34_011a	1230024	Bremsankerplatte für BMW R50/5-R60/6 bis Baujahr 09/1974, OHNE Anbauteile gebraucht	100,84 €	120,00 €
34_011b	1233681	Bremsankerplatte für BMW R50/5-R60/6 ab Baujahr 09/1974, OHNE Anbauteile nur für 17mm Achsen !!!	50,34 €	59,90 €
34_012	1230016	Bremsschlüssel für BMW R50/5-R60/6, vorne unten	61,30 €	72,95 €
34_013	2311079	Bremsbacken-Satz für BMW R50/5-R60/6, vorne (Satz = 2 Stück für 1 Vorderrad)	39,16 €	46,60 €
34_013a	30005	Bremsbacke für BMW R50/5-R60/6, vorne Original BMW, RESTPOSTEN	42,27 €	50,30 €
34_014	1230020	Bremsbackenfeder für BMW R50/5-R60/7, vorne oben und R51/3-R69S	2,69 €	3,20 €
34_015	34066	Sicherungsring Bremsbacke ab R50/5->	0,21 €	0,25 €
34_016	1230010	Exzenterbolzen Vorderradbremse für BMW R50/5, R60/5, R75/5 und R60/6	31,01 €	36,90 €
34_018	1230018	Bremsschlüssel für BMW R50/5-R60/6, vorne oben	24,80 €	29,51 €
34_019	2060237	Bremsbackenfeder für BMW R50/5-R60/7, vorne unten	2,73 €	3,25 €
34_022	1351662	Bremslichtschalter, Baujahre 09/1969-09/1974, vorn, mit Tülle und Anlasserschalter BMW R60/6 bis Baujahr 09/1974	52,86 €	62,90 €
34_023	1234381	Bremszylinder für BMW R75/6-R100RT bis Baujahr 09/1980 unter Tank Ø=14mm, "Einzelscheibe"	285,63 €	339,90 €
34_023	1234379	Bremszylinder für BMW R75/6-R100RT unter Tank bis Baujahr 09/1980 Ø=17mm, "Doppelscheibe"	284,87 €	339,00 €
34_023a	1234926	Bremszylinder Reparatursatz für BMW-Modelle Baujahre 09/1975-09/1980 14mm, 1 Bremsscheibe, (unter dem Tank)	65,38 €	77,80 €
34_023b	1234924	Bremszylinder Reparatursatz für BMW R75/6-R90/6 ab Baujahr 09/1975 14mm, (unter dem Tank)	66,22 €	78,80 €
34_023bb	0004924	O-Ring Satz Bremszylinder/Bremsbehälter u.Tank für BMW R75/6, R9076 und R90/6, bis Baujahr 09/1975	4,12 €	4,90 €
34_023c	1234925	Bremszylinder Reparatursatz für BMW R90S bis Baujahr 08/1975 16mm (unter dem Tank)	57,65 €	68,60 €
34_023d	1234927	Bremszylinder Reparatursatz für BMW R90S ab Baujahr 09/1975 17mm (unter dem Tank)	52,44 €	62,40 €
34_023e	1234470	Bremsbehälter, unter Tank, für BMW-Modelle bis Baujahr 09/1980	57,06 €	67,90 €
34_023f	1242547	Bremsbehälter-Balg für BMW R80/7-R100 ab Baujahr 09/1976 und R45 und R65 ab Baujahr 09/1980	9,33 €	11,10 €
34_025a	1234400	Bremszug für BMW R75/6-R90S bis Baujahr 08/1975, Ø:6mm für Standardlenker	14,87 €	17,70 €
34_025b	1234857	Bremszug für BMW R75/6 ab Baujahr 09/1975, Ø:7mm für flache Lenker, Scheibenbremse	20,34 €	24,20 €
34_025c	1235809	Bremszug für BMW R75/6-R100RT ab Baujahr 09/1975, Ø:7mm für hohe Lenker, Scheibenbremse	19,75 €	23,50 €
34_030	1233559	Schutzkappe für Bremszylinder für BMW R75/6-R100 unter dem Tank	18,74 €	22,30 €
34_032a	1239825	Bremsschlauch für BMW R45 und R65, Baujahre 1978-09/1981, oben, kurz	18,40 €	21,90 €
34_032b	1239827	Bremsschlauch für BMW R45 und R65, Baujahre 09/1978-09/1981, oben, lang	28,74 €	34,20 €
34_032c	1237236	Bremsleitung für BMW R45 und R65, oben	8,32 €	9,90 €
34_032d	1238218	Bremsleitung für BMW R45T, oben	3,83 €	4,56 €
34_032e	1242904	Bremsschlauch für BMW R45 und R65, ab Baujahr 09/1981, oben, lang	28,88 €	34,37 €
34_032f	1241565	Bremsschlauch für BMW R65, R80, R100T, vorne, oben und RT ab Baujahr 09/1980	33,53 €	39,90 €
34_034	1244334	Bremslichtschalter hydraulisch, Baujahre 1974-1980 - Verteiler unter Tank und für BMW R45 und R65 bis Baujahr 09/1984	27,48 €	32,70 €
34_036b	1234628	Bremsleitungshalter für BMW R75/7-R100, oben	2,48 €	2,95 €
34_036c	1241561	Bremsleitungshalter für BMW R80 und R100, unten links	10,42 €	12,40 €
34_036d	1241562	Bremsleitungshalter für BMW R80 und R100, unten rechts	10,84 €	12,90 €
34_037	34629	Tülle Bremsleitung oben ab R75/6->09/84	4,20 €	5,00 €
34_037	1233159	Tülle Bremsleitung unten R75/6->	1,64 €	1,95 €
34_040a	1242205	Hohlschraube für Bremsschlauch, M10x1, für BMW R45-R100 ab Baujahr 09/1981 original BMW	4,12 €	4,90 €
34_040b	42206	Hohlschraube für Bremsschlauch, M10x1 Alu	5,80 €	6,90 €
34_040c	42205	Doppel-Hohlschraube für Bremsschlauch, M10x1 Aluminium, anthrazit	6,30 €	7,50 €
34_042	1239831	Bremsleitungsverteiler für BMW ab Baujahr 09/1981, ATE 4 Anschlüsse	29,37 €	34,95 €
34_042b	1241568	Bremsleitungsverteiler für BMW R80/7 und R100/7, ab Baujahr 09/1980 3 Anschlüsse	32,52 €	38,70 €



34_042C	1241567	Bremsleitungsverteiler für BMW R100RS ab Baujahr 09/1980 4 Anschlüsse	32,44 €	38,60 €
34_045	1232417	Bremsscheiben Beilagscheibe, 5-Loch, von Baujahr 09/1973-09/1980	2,69 €	3,20 €
34_047a	1236566	Brembo-Bremsscheibe für BMW-Modelle Baujahre 09/1973-09/1984 und R65LS, vorn und für BMW R100S/CS/RS/RT, hinten	167,98 €	199,90 €
34_047b	2310143	Bremsscheibe für BMW R80GS und R100GS ab Baujahr 09/1987 und für BMW R65-R80RT, Baujahre 06/1988-08/1990	203,36 €	242,00 €
34_047c	1454612	Bremsscheibe für BMW R65-R100, Baujahre 09/1984-08/1988 Doppelscheibenbremse	167,98 €	199,90 €
34_047d	1236005	Brembo-Bremsscheibe für BMW R45 und R65 bis Baujahr 09/1980 und für BMW R65GS-R80ST, R75/6-R100 mit schmaler Nabe ab Baujahr 09/1980	193,19 €	229,90 €
34_047e	1452174	Bremsscheibe für BMW R65-R80RT, Baujahre 09/1984-06/1988 Einscheibenbremse	264,66 €	314,95 €
34_047f	1457470	Brembo-Bremssattel für BMW R100 ab Baujahr 1987, links, R65-R80RT ab Baujahr 09/1984 und K75/K100 bis Baujahr 09/1988	315,04 €	374,90 €
34_050	18828	Schraube zur Befestigung "einer" Bremsscheibe, M 8 x 75, Zylinderkopf-Inbus	1,26 €	1,50 €
34_051a	1232405	Bremsleitung für BMW-Modelle bis Baujahr 08/1980, unten links	15,42 €	18,35 €
34_051b	1232406	Bremsleitung für BMW-Modelle bis Baujahr 08/1980, unten rechts	15,42 €	18,35 €
34_051c	1242270	Bremsleitung für BMW R65GS und R80G/S	10,50 €	12,50 €
34_054a	2301360	Bremsklotz Satz für BMW R45-R100 ab Baujahr 1981, R65-R100RT Baujahre 09/1984-08/1988 und R100S, RS, RT, hinten (Brembo)	24,33 €	28,95 €
34_054b	2310983	Bremsklotz Satz für BMW R80R und R100R und K-Modelle ab 1990	24,33 €	28,95 €
34_054c	2314546	Bremsklotz Satz für BMW R65-R100RT von Baujahr 08/1988-1995	25,13 €	29,90 €
34_054d	2314545	Bremsklotz Satz für BMW R65-R80RT Baujahre 09/1984-08/1989 und R100RS, RT ab Baujahr 09/1987, R80/100GS Baujahre 1987-1996	26,47 €	31,50 €
34_055	1233155	Bremsleitungshalter für BMW R75/6-R90S, unten	14,37 €	17,10 €
34_055b	1237256	Bremsleitungshalter für BMW R45 und R65	15,46 €	18,40 €
34_056b	1236462	Tülle Bremsleitung unten R45/65, R80GS-R100R oben, R100RS/RT hinten, auch für Zugsammelöse R24-R69S verwendbar	2,44 €	2,90 €
34_057	34601	Bremsschlauch Stahlflex für BMW R65LS, Baujahre 09/1981-09/1984 und BMW R45 und R65 mit "Doppelscheibe", Satz 3-teilig	117,56 €	139,90 €
34_057a	1234699	Bremsschlauch für BMW R75/6-R100 bis Baujahr 09/1980 ATE-Pendelsattelbremse vorne	71,09 €	84,60 €
34_057b	34600	Bremsschlauch Stahlflex für BMW R45 und R65, Baujahre 1978-09/1981 TRW mit Gutachten, Satz 2-tlg.	93,19 €	110,90 €
34_057b	1239826	Bremsschlauch für BMW R45 und R65, Baujahre 10/1978-09/1984, unten	50,34 €	59,90 €
34_057c	1242106	Bremsschlauch Stahlflex für BMW R80, R100G/S, ST, PD, Baujahre 1981-1987 mit ABE	53,70 €	63,90 €
34_057c	1457798	Bremsschlauch Stahlflex für BMW R80 und R100GS, Baujahre 1987-1990 und BMW R65-R80RT ab Baujahr 06/1988, mit ABE	48,70 €	57,95 €
34_057d	2312692	Bremsschlauch Stahlflex für BMW R80 und R100R mit ABE	51,68 €	61,50 €
34_057e	98882	Bremsschlauch Stahlflex für BMW R75/6-R100/7, für Umbau Bremszylinder am Lenker Sonderanfertigung, 1-Scheibenbremse mit TÜV-Gutachten	56,01 €	66,65 €
34_057e	0098882	Bremsschlauch Stahlflex für BMW R75/6-R100/7 Umbau ab Lenker für Doppelscheibe, Sonderanfertigung i.V.m. Doppelhohlschraube NUR AUF KUNDENWUNSCH - SONDERBESTELLUNG	96,60 €	114,95 €
34_057f	34700	Bremsschlauch Stahlflex für BMW R75/6-R100 bis Baujahr 09/1980 Satz mit ABE für Doppelscheibe	96,60 €	114,95 €
34_057g	1235736	Bremsschlauch für BMW RS und RT-Modelle bis Baujahr 1995, vorne, unten	39,41 €	46,90 €
34_057h	11686	Bremsschlauch Stahlflex für BMW R80GS, R100GS Basic, PD bis Baujahr 09/1990 mit TÜV-Gutachten	53,70 €	63,90 €
34_057i	1457909	Bremsschlauch für BMW RT-Modelle ab Baujahr 11/1986, oben, lang	31,68 €	37,70 €
34_057j	0034680	Bremsschlauch Stahlflex für BMW R80, R100, CS, Baujahre 09/1980-09/1984 Satz 3-teilig mit ABE	125,97 €	149,90 €
34_057k	0035736	Bremsschlauch Stahlflex für BMW R80 und R100RT, Baujahre 10/1980-09/1984 Satz für Doppelscheibe mit ABE	116,38 €	138,49 €
34_057L	0034681	Bremsschlauch Stahlflex für BMW R100RS, Baujahre 10/1980-09/1984 mit ABE, 3-teilig	117,64 €	139,99 €
34_057m	38171	Bremsschlauch Stahlflex für BMW R65 und R80 ab Baujahr 1985 Einscheibenbremse	54,54 €	64,90 €
34_057n	91277	Bremsschlauch Stahlflex für BMW R65RT ab Baujahr 1985, 2-tlg. und BMW R80RT ab Baujahr 1980, "Einscheibenbremse"	93,11 €	110,80 €
34_058	1238059	Bremsklotz Anbauteile für alle Brembo-Bremssattel bis Baujahr 09/1984 und R80GS bis Baujahr 1992	12,27 €	14,60 €
34_058b	1238066	Bremsklotz Haltestift für BMW R45 und R65, ATE	3,28 €	3,90 €
34_058c	1238065	Bremsklotzfeder für BMW R45 und R65, ATE	6,68 €	7,95 €
34_059c	1450755	Brembo-Bremssattel für BMW R100 ab Baujahr 1987, rechts + Nachrüstung 2. Scheibe für BMW R65-R80RT ab Baujahr 09/1984	315,04 €	374,90 €
34_059d	1238069	Brembo-Bremssattel für BMW R45 und R65, Baujahre 09/1981-09/1984, links	294,03 €	349,90 €
34_059e	1238070	Brembo-Bremssattel für BMW R65LS Baujahre 09/1980-09/1984, rechts + Nachrüstung 2. Scheibe für BMW R45 und R65 bis Baujahr 09/1984	234,37 €	278,90 €
34_062a	1233124	Schraube für Bremsentlüfter ATE	6,30 €	7,50 €
34_062b	1236793	Bremsentlüfter-Schraube für Brembo-Bremssattel	7,06 €	8,40 €
34_063a	1233125	Staubkappe für Bremsentlüftung ATE	3,53 €	4,20 €



34_063b	1236794	Bremsentlüftung Staubkappe für Brembo-Bremssattel	4,37 €	5,20 €
34_070	9901049	Befestigungsschraube M10x30 Inbus für Bremssattel ab Baujahr 09/1981	1,60 €	1,90 €
34_073a	2301705	Reparatursatz Bremssattel ATE für BMW R75/6, R90/6 und R90S mit 38mm Kolben	83,95 €	99,90 €
34_073b	1454809	Dichtsatz Bremssattel für BMW R45 & R65 ATE	67,90 €	80,80 €
34_073b	3401705	Dichtsatz Bremssattel ATE für 38mm Kolben Pendelsattel	18,40 €	21,90 €
34_073c	1233317	Manschette Bremssattel, für BMW Modelle, Baujahre 09/1973-08/1984, ATE	21,43 €	25,50 €
34_073c	3401709	Dichtsatz Bremssattel ATE für 40mm Kolben Pendelsattel	18,40 €	21,90 €
34_073d	2301709	Reparatursatz Bremssattel ATE mit 40mm Kolben	83,95 €	99,90 €
34_074a	2301358	Bremsklotz Satz für BMW R75/6-R100 bis Baujahr 09/1980 für ATE Pendelsattel	32,52 €	38,70 €
34_074b	2301359	Bremsklotz Satz für BMW R45 und R65 ab Baujahr 09/1978, ATE	26,47 €	31,50 €
34_075a	1458211	Dichtsatz für Brembo-Bremssattel für BMW R80GS-R100PD ab Baujahr 06/1988	21,60 €	25,70 €
34_075a	1454722	Dichtsatz für Brembo-Bremssattel für BMW R65-R80RT von Baujahr 09/1984 bis 06/1988	17,23 €	20,50 €
34_075b	1237234	Reparatursatz für Brembo-Bremssattel bei BMW R80-R100S, RS, RT, vorne und hinten ab Baujahr 09/1980 und R65GS-R80ST, vorne	16,72 €	19,90 €
34_075c	2310493	Dichtsatz Bremssattel für BMW R65-R80RT ab Baujahr 08/1988 und R100RS/RT ab Baujahr 08/1987	16,89 €	20,10 €
34_075c	1454807	Dichtsatz für Brembo-Bremssattel für BMW R45 und R65	29,83 €	35,50 €
34_077	31469	O-Ring Bremssattelachse, ATE	2,10 €	2,50 €
34_078	1237303	Bremssattel, ab Baujahr 09/1975 40mm (Pendelsattel), ATE	411,68 €	489,90 €
34_080	1231468	Feder für Bremssattel Achse ATE	2,10 €	2,50 €
34_081	31466	Verschlusschraube Bremssattel R75/6->	11,18 €	13,30 €
34_082	1232513	Bremsklotzfeder für BMW R75/6-R100 bis Baujahr 09/1980, ATE	5,21 €	6,20 €
34_082a	1454721	Befestigungssatz Bremsklötze für BMW R65-R80RT ab Baujahr 1985, vorn R80GS-R100PD ab Baujahr 1988 und R80GS Basic	12,27 €	14,60 €
34_083	233120	O-Ring Bremsklotz, ATE	2,94 €	3,50 €
34_089	1230043	Fußbremshebel für BMW R50/5-R100 bis Baujahr 09/1980 gebraucht	62,94 €	74,90 €
34_089a	1238284	Fußbremshebel für BMW R45 und R65 bis Baujahr 09/1984	50,38 €	59,95 €
34_091	1230221	Fußbremshebel-Lagerbolzen für BMW R50/5-R100 bis Baujahr 09/1980 Standardmaß	69,33 €	82,50 €
34_091a	1230222	Fußbremshebel-Lagerbolzen für BMW R50/5-R100 bis Baujahr 09/1980 +0,2mm Übermaß mit Schmiernippel	25,17 €	29,95 €
34_095a	34961	Bremsstangenbolzen mit Sicherungsfeder, 6x12mm	2,44 €	2,90 €
34_095b	9934955	Bremsstangenbolzen mit Sicherungsfeder, 6x24mm	2,44 €	2,90 €
34_096a	1450743	Bremsstange für BMW R50/5-R75/5, Kurzschwinge, BMW R45 und R65, K75 ohne Anbauteile verzinkt	23,95 €	28,50 €
34_096aa	50743	Bremsstange für BMW R50/5-R75/5, Kurzschwinge und BMW R45 und R65, komplett mit 6mm Federklappbolzen, , Edelstahl poliert	41,60 €	49,50 €
34_096bb	32999	Bremsstange für BMW R50/5-R90S, Langschwinge komplett mit 6mm Federklappbolzen, Edelstahl poliert	41,60 €	49,50 €
34_100a	1230308	Bremshebel für BMW R50/5-R100, hinten, bis Baujahr 09/1980 gebraucht	21,01 €	25,00 €
34_100b	1239078	Bremshebel für BMW R45/R65, R80/7-R100 und R65GS-R100GS ab Baujahr 09/1980, hinten Original Neuteil	56,22 €	66,90 €
34_101a	4044115	Flügelmutter für Bremsstange für BMW R25-R69S Edelstahl verchromt	10,84 €	12,90 €
34_103	19625	Schraube M 6 x 25, Zylinderkopf-Inbus	0,17 €	0,20 €
34_104/105	2311088	Bremsbacken-Satz für BMW R50/5-R100, R45 und R65, hinten, bis Baujahr 09/1980 (Satz = 2 Stück für 1 Hinterrad)	39,16 €	46,60 €
34_104/105a	2311089	Bremsbacken-Satz für BMW R65LS, hinten	43,07 €	51,25 €
34_104/105b	2310523	Bremsbacken-Satz, hinten, Baujahre 09/1980-09/1989 alle R-Modelle, R65GS >92	46,89 €	55,80 €
34_104/105c	2311019	Bremsbacken-Satz für BMW R80 und R100, hinten, ab Baujahr 09/1989	43,07 €	51,25 €
34_104/105d	2311082	Bremsbacke für BMW R65LS, hinten oben Original BMW	41,51 €	49,40 €
34_105a	1457572	Bremsfeder Dämpfungsgummi für BMW R60/7-R100 bis Baujahr 09/1989	5,25 €	6,25 €
34_105b	1458148	Bremsfeder Dämpfungsgummi für BMW R80GS-R100R	1,98 €	2,36 €
34_105c	2311083	Bremsbacke für BMW R65LS, hinten unten Original BMW	41,51 €	49,40 €
34_106a	1457091	Bremsbackenfeder für BMW R50/5-R100, hinten bis Baujahr 09/1989 und R45, R65, GS, ST	2,94 €	3,50 €
34_106b	1458377	Bremsbackenfeder für BMW R80-R100, hinten, ab Baujahr 09/1989 auch GS, PD, R	5,00 €	5,95 €
34_107	30360	Filzring für Bremsschlüssel für BMW R50/5-R100, hinten	2,44 €	2,90 €
34_107b	06328	O-Ring Bremsschlüssel für BMW ab R80/7 und für BMW R45/R65, R100, Baujahre 09/1980-09/1989	0,50 €	0,60 €
34_108	60107	Scheibe Bremsschlüssel Trommel hinten für BMW R50/5, R60/5 und R75/5 als Ersatz auch für R50-R69S	1,30 €	1,55 €
34_109a	1230261	Bremsschlüssel für BMW R50/5-R100 bis Baujahr 08/1980, hinten	86,47 €	102,90 €
34_109b	1454836	Bremsschlüssel für R100, ab Baujahr 09/1980, hinten	55,00 €	65,45 €
34_110	1236136	Halteschelle Bremszylinder für BMW R100S, RS, RT, hinten	22,10 €	26,30 €
34_113a	1242625	Bremsbehälterschraube am Gasgriff für BMW R45/R65, R80/7-R100 und R65GS-R100GS	0,25 €	0,30 €



Ulis Motorradladen

BMW Boxer 1969 – 1996

34_113b	1241961	Bremsbehälter für BMW R100RS und R100RT, hinten, ab Baujahr 09/1980	17,14 €	20,40 €
34_115a	2302371	Bremskolben Satz, Magura, 12mm 1 Bremsscheibe	41,93 €	49,90 €
34_115b	1242791	Bremszylinder Reparatursatz für BMW R100RS, RT ab Baujahr 09/1980, hinten 14mm	33,53 €	39,90 €
34_115b	1238392	Bremskolben Satz, Magura, 13mm 1 Bremsscheibe	54,45 €	64,80 €
34_115b	1237233	Bremszylinder Reparatursatz für BMW R100S, RS, RT bis Baujahr 09/1980, hinten 16mm	30,00 €	35,70 €
34_115c	1454474	Bremskolben Satz, Magura, 14mm 1 Bremsscheibe	41,93 €	49,90 €
34_115d	2334101	Bremskolben Satz, Magura, 15mm 2 Bremsscheiben	41,93 €	49,90 €
34_115e	1238393	Bremskolben Satz, Magura, 16mm 2 Bremsscheiben	41,93 €	49,90 €
34_123	1236462	Tülle Bremsleitung unten R45/65, R80GS-R100R oben, R100RS/RT hinten, auch für Zugsammelöse R24-R69S verwendbar	2,44 €	2,90 €
34_125b	42759	Bremsschlauch Stahlflex für BMW R100S, RS und RT, Baujahre 1976-1984, hinten TRW-Lucas mit ABE	40,76 €	48,50 €
34_126b	1238058	Schutzkappe für Brembo-Bremssattel für BMW Modelle, Baujahre 09/1980 - 09/1984	7,14 €	8,50 €
34_126c	1454653	Schutzkappe für Brembo-Bremssattel bei BMW R65RT-R100RS, bis Baujahr 08/1988	4,45 €	5,30 €
34_138	1235844	Sicherungsblech Bremsscheibe R100 hinten 2-Loch	5,84 €	6,95 €
34_139	98203	Schraube M 8 x 30, 6-Kant	0,25 €	0,30 €
34_140	1235843	Sicherungsblech Bremsscheibe R100 hinten 3-Loch	2,10 €	2,50 €
34_145	1362825	Schelle Bremsschlauch für BMW R100S/RT/RS, hinten	0,84 €	1,00 €
34_151	1116458	Schelle Bremsschlauch Behälter/Zylinder für BMW R100S/RT/RS, hinten	3,07 €	3,65 €
34_152	1236259	Schlauch für Bremsbehälter für BMW R100S, R100RT und R100RS, hinten	3,28 €	3,90 €
34_164/168	1242767	Bremsleitung für BMW R100S, RS, RT, Baujahre 09/1980-09/1984, hinten	15,88 €	18,90 €
34_169a	1238084	Bremszylinder für BMW R100S, RS, RT bis Baujahr 09/1980, hinten	117,56 €	139,90 €
34_169a	1238040	Kappe Bremszylinder für BMW R100RS, R100RT und R100S Hinterrad	5,84 €	6,95 €
34_169b	1241960	Bremszylinder für BMW R100RS, RT ab Baujahr 09/1980, hinten	118,40 €	140,90 €



Gruppe 36 Räder



Bild-Nr.	Artikel-Nr.	Bezeichnung	Netto	Brutto
36_000	1450821	Buchse Radlager für BMW R80GS/Basic/R100GS, ab Baujahr 1987, rechts und für BMW K-Modelle	2,66 €	3,17 €
36_000	1450824	Distanzrohr Radlager für BMW R65-R100, ab Baujahr 1985 und für BMW K-Modelle	3,73 €	4,44 €
36_000	1450818	Buchse Radlager für BMW R80GS, Basic, R100GS, R80R und R100R, ab Baujahr 09/1987, links und für BMW K-Modelle	3,78 €	4,50 €
36_000	532519	Reifen 3.25H19, Bridgestone, BT45F	92,35 €	109,90 €
36_000	1308017	Reifen 130/80-17 65H TL, Metzeler, ME55, Lasertec für BMW R80R und R100R	142,02 €	169,00 €
36_000	1458284	Stopfen Radnabe hinten R65GS-R100R	10,00 €	11,90 €
36_000	9931697	Beilagscheibe für Reifenventil (Metall)	0,08 €	0,10 €
36_000	97001	Speichenschlüssel, Chrom Vanadium für gängigen Nippel M3 - M3,5 - M4 - M4,5	10,84 €	12,90 €
36_000	2333226	Radschraube M12x1,5x60, für BMW R80GS-R100PD Baujahre 1988-1990 R80R-R100R/MYS, Baujahre 1991-1995, GS-Basic Baujahr 1996	3,70 €	4,40 €
36_000	30070	Speichennippel M4	0,34 €	0,40 €
36_000	1209018	Reifen 120/90-18 65H TL, Metzeler, ME55, Lasertec für BMW R65, R80, R100 ab Baujahr 10/1984, Einarmschwinge	142,77 €	169,90 €
36_000	1450859	Radlager für BMW R65-R100, Baujahre 1985-1995 "Gußräder"	10,04 €	11,95 €
36_000	1452727	Speichennippel M4, R80/100R, R80/100GS 96> Kreuzspeichenrad, R850GS-R1200C	1,05 €	1,25 €
36_000	909018	Reifen 90/90-18 51H TL M/C, Metzeler, Lasertec, für Vorderrad	92,35 €	109,90 €



36_000	9700101	Speichenschlüssel für gängigen Nippel M3,5 - M4 - M4,5 - M5	9,66 €	11,50 €
36_000a	0030070	Speichennippel M4, Edelstahl	0,42 €	0,50 €
36_001a	30325	Mitnehmer Radnabe für BMW R50/5, R60/5 und R75/5	71,43 €	85,00 €
36_001b	32525	Mitnehmer Radnabe für BMW R60/6-R100, bis Baujahr 09/1984	83,61 €	99,50 €
36_003	31701	Wellendichtring Radlager für BMW R50/5-R100, hinten und vorne innen	9,45 €	11,25 €
36_003a	38155	Filzring für Radlager für R25/2-R27 und R50/5-R75/5	2,23 €	2,65 €
36_004a	9947165	Niet für Radmitnehmer für BMW R50/5-R75/5 und R50-R69S	1,09 €	1,30 €
36_004b	9900800	Niet für Radmitnehmer R60/6-R100->'84	2,44 €	2,90 €
36_007a	34592	Speiche für BMW R50/5-R60/6, M4 x 153, vorne, Trommel verchromt, mit Nippel, auch für BMW R25, R25/2 und GS ab Baujahr 1988, hinten	1,01 €	1,20 €
36_007b	8046	Speiche für BMW R50/5-R60/6, M4 x 153, vorne, Trommel Edelstahl, mit Nippel	1,22 €	1,45 €
36_007c	34593	Speiche für BMW R75/6-R100RS, M4 x 176, vorne, (Scheibenbremse) verchromt, mit Nippel	1,01 €	1,20 €
36_007d	8047	Speiche für BMW R75/6-R100RS, M4 x 176, vorne, (Scheibenbremse) Edelstahl, mit Nippel	1,22 €	1,45 €
36_007e	6044	Speiche für BMW R25/3-R27 und R50-R69S, ab R50/5, hinten, M4 x 140 (2x gekreuzt) verchromt, mit Nippel	1,01 €	1,20 €
36_007f	1047	Speiche für BMW R25/3-R27 und R50-R69S, ab R50/5, hinten, M4 x 140 (2x gekreuzt) Edelstahl, mit Nippel, M4x140	1,22 €	1,45 €
36_007g	1241608	Speiche für BMW R65GS-R80GS, Baujahre 1980-1987, M4 x 196, vorne verchromt, OHNE Nippel, original BMW	3,28 €	3,90 €
36_007h	1452726	Speiche für BMW R80/R100GS, PD, ab Baujahr 1987, M4 x 222, vorne, für Kreuzspeichenrad verchromt, OHNE Nippel	3,28 €	3,90 €
36_008	1040	Felgenband passend für 16 - 21 Zoll	2,35 €	2,80 €
36_009b	1233325	Felge für BMW R50/5-R100, hinten, bis Baujahr 09/1980 Alu, original BMW	292,10 €	347,60 €
36_009c	933325	Felge für BMW R50/5-R100, hinten, bis Baujahr 09/1980 Alu	167,23 €	199,00 €
36_009d	1233323	Felge für BMW R50/5-R75/5 & R60/6, vorn, für Trommelbremse Alu, original BMW	226,81 €	269,90 €
36_009e	1233321	Felge für BMW R75/6-R100 & R80ST, vorn, für Scheibenbremse, Alu original BMW	231,01 €	274,90 €
36_009e	0033321	Felge für BMW R75/6-R100 & R80ST, vorn, für Scheibenbremse, Alu	158,82 €	189,00 €
36_009f	933323	Felge für BMW R50/5-R75/5 und R60/6, vorn, für Trommelbremse Alu	158,82 €	189,00 €
36_010b	32437	Radnabe für BMW R50/5-R60/6, vorne OHNE Lager/Distanzhülsen	231,01 €	274,90 €
36_010c	32979	Radnabe für BMW R60/6-R100RT bis Baujahr 1981, hinten, leer 3 Rippen + Ersatz für R50/5, R60/5 und R75/5	361,26 €	429,90 €
36_010d	1239035	Speichenrad R60/6-R100, R45/65 hinten mit Trommelbremse, 2.15x18	600,00 €	714,00 €
36_010e	2302280	Speichenrad R80ST vorn komplett, 1,85x19 ohne Reifen 100/90 H 19	520,00 €	618,80 €
36_010f	1458453	Vorderrad R80/100 GS, PD 09/90->	637,65 €	758,80 €
36_013	13064	Radlager für BMW R26, R27, R50/5-R100 und R45/R65, bis Baujahr 09/1984 und Schwinge für R26, R27, R50-R69S und R50/5-R100, vorne und hinten	15,88 €	18,90 €
36_014	30324	Distanzrohr Radlager für BMW R50/5, R60/5 und R75/5, vorne und hinten und für BMW R60/6-R100, nur hinten	10,25 €	12,20 €
36_015	35737	Distanzrohr Radlager für BMW R50/5-R90S, vorne und hinten und für BMW R75/6-R100 und R45/R65, hinten	11,68 €	13,90 €
36_015b	35570	Distanzgummi für Radlager für BMW R50/5-R100	1,26 €	1,50 €
36_017	13064	Radlager für BMW R26, R27, R50/5-R100 und R45/R65, bis Baujahr 09/1984 und Schwinge für R26, R27, R50-R69S und R50/5-R100, vorne und hinten	15,88 €	18,90 €
36_018	30334	Wellendichtring Radlager für BMW-Modelle bis Baujahr 09/1977, hinten und vorne außen	11,85 €	14,10 €
36_019	1230322	Druckhülse für BMW R50/5-R100 bis Baujahr 09/1984, links bei etwas breiteren Reifen auch rechts zu verwenden !	5,84 €	6,95 €
36_020	30007	Reduzierhülse Steckachse für BMW R50/5, R60/5 und R75/5 gebraucht	9,20 €	10,95 €
36_021	1232523	Dichtung Deckel Radlager für BMW R50/5-R100	2,48 €	2,95 €
36_022	30337	Deckel Radlager für BMW R50/5, R60/5 und R75/5	20,97 €	24,95 €
36_022b	32477	Deckel Radlager für BMW R60/6-R100, bis Baujahr 1984	22,27 €	26,50 €
36_023	30338	Raddeckel für BMW R50/5, R60/5 und R75/5 Edelstahl	51,43 €	61,20 €
36_023	3033801	Raddeckel für BMW R50/5, R60/5 und R75/5 Edelstahl verchromt	41,26 €	49,10 €
36_024	98429	Federring A 6 verzinkt	0,08 €	0,10 €
36_025	98162	Schraube M 6 x 35, 6-Kant mit Schaft	0,15 €	0,18 €
36_025a	098162	Schraube M 6 x 35, 6-Kant mit Schaft Edelstahl	0,42 €	0,50 €
36_027	35836	Wellendichtring Radlager für BMW R75/6-R100, ab Baujahr 1978, vorn innen und außen und R60/7, ab Baujahr 1978, hinten rechts und ab /7, vorne außen	4,83 €	5,75 €
36_028	4038142	Druckhülse für BMW R50/5-R100, rechts und für BMW R45, R65	5,84 €	6,95 €
36_029	13064	Radlager für BMW R26, R27, R50/5-R100 und R45/R65, bis Baujahr 09/1984 und Schwinge für R26, R27, R50-R69S und R50/5-R100, vorne und hinten	15,88 €	18,90 €
36_030	37090	Radnabe für BMW R75/6-R100RT, bis Baujahr 09/1980, vorne, leer, bis Baujahr 09/1974 i.V.m. Nachrüstsatz Steckachse	268,82 €	319,90 €
36_030b	1235819	Radnabe für BMW R45, R65, R65GS, R80GS und R80ST, vorne OHNE Lager/Distanzhülsen	155,38 €	184,90 €
36_032	31140	Distanzring Radlager für BMW R75/6, R90/6 und R90S, vorne 10,20mm für 14mm Achse	4,96 €	5,90 €
36_033	1232423	Distanzbuchse für Steckachse für BMW R75/6-R90S bis Baujahr 09/1974, 14mm	28,99 €	34,50 €

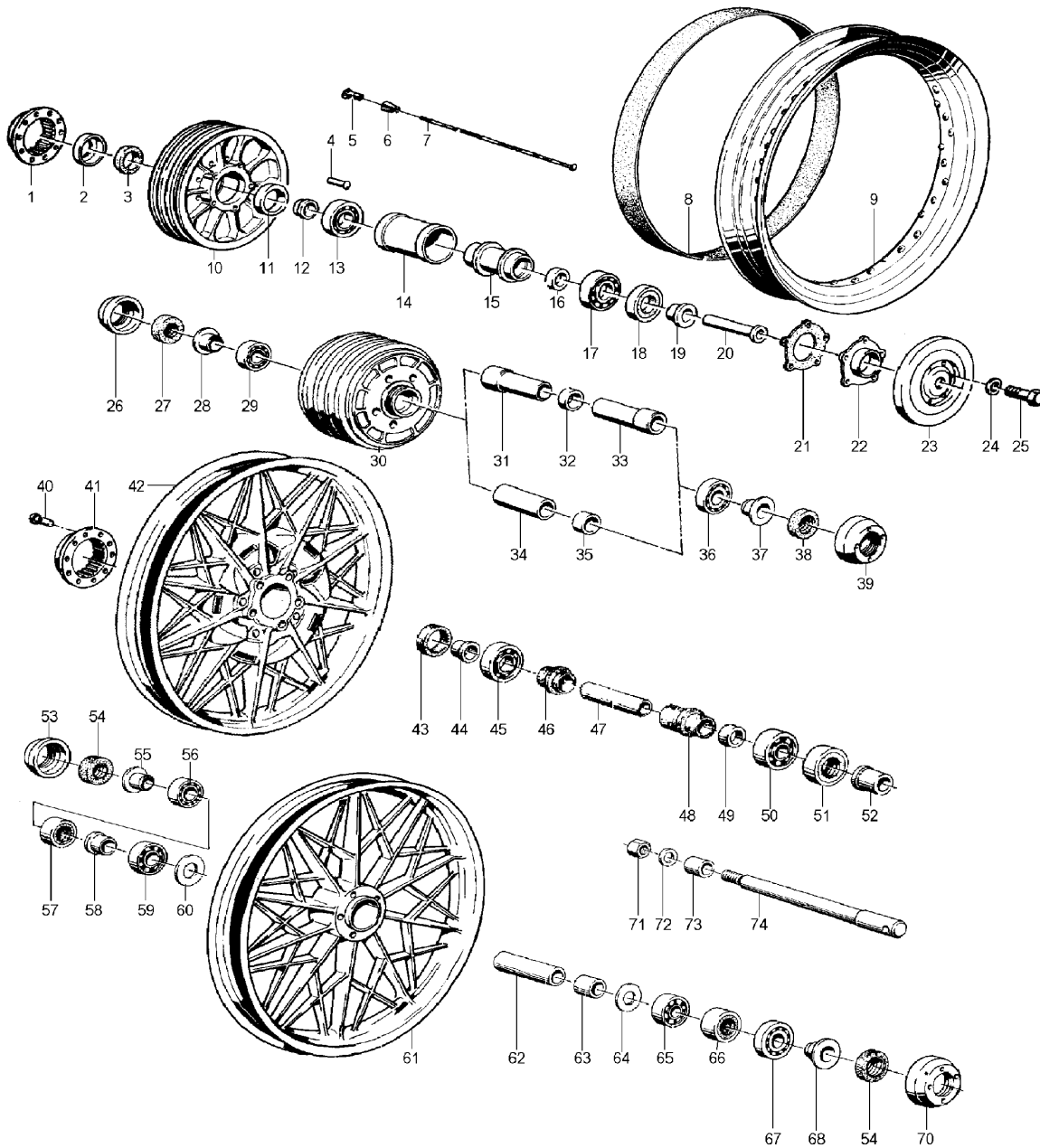

36_034	37606	Distanzrohr Radlager für BMW R75/6-R100 ab Baujahr 09/1974, vorne für Nabe mit Verschraubung !	13,53 €	16,10 €
36_034a	1236140	Distanzrohr Radlager für BMW R60/7-R100, R45/R65, Baujahre 1976-1984 "Gußrad" und für BMW R65GS-R80ST, Baujahre 1980-1992	13,28 €	15,80 €
36_034a	1237606	Distanzrohr Radlager für BMW R75/7-R100, bis Baujahr 09/1980, vorne für Nabe ohne Verschraubung !	11,18 €	13,30 €
36_035a	30781	Distanzring Radlager für BMW R25/3-R27 und R50/5-R100RT, 6,30mm	2,94 €	3,50 €
36_035b	30782	Distanzring Radlager für BMW R25/3-R27 und R50/5-R100RT, 6,35mm	2,94 €	3,50 €
36_035c	30783	Distanzring Radlager für BMW R25/3-R27 und R50/5-R100RT, 6,40mm	2,94 €	3,50 €
36_035d	30784	Distanzring Radlager für BMW R25/3-R27 und R50/5-R100RT, 6,45mm	2,94 €	3,50 €
36_035e	30785	Distanzring Radlager für BMW R25/3-R27 und R50/5-R100RT, 6,50mm	2,94 €	3,50 €
36_035f	30786	Distanzring Radlager für BMW R25/3-R27 und R50/5-R100RT, 6,55mm	2,94 €	3,50 €
36_035g	30787	Distanzring Radlager für BMW R25/3-R27 und R50/5-R100RT, 6,60mm	2,94 €	3,50 €
36_035h	31240	Distanzring Radlager für BMW R25/3-R27 und R50/5-R100RT, 6,65mm	2,94 €	3,50 €
36_035i	30788	Distanzring Radlager für BMW R25/3-R27 und R50/5-R100RT, 6,70mm	2,94 €	3,50 €
36_035j	31241	Distanzring Radlager für BMW R25/3-R27 und R50/5-R100RT, 6,75mm	2,94 €	3,50 €
36_035k	30789	Distanzring Radlager für BMW R25/3-R27 und R50/5-R100RT, 6,80mm	2,94 €	3,50 €
36_035l	31242	Distanzring Radlager für BMW R25/3-R27 und R50/5-R100RT, 6,85mm	2,94 €	3,50 €
36_035m	31243	Distanzring Radlager für BMW R25/3-R27 und R50/5-R100RT, 6,90mm	2,94 €	3,50 €
36_035n	31244	Distanzring Radlager für BMW R25/3-R27 und R50/5-R100RT, 6,95mm	2,94 €	3,50 €
36_035o	31245	Distanzring Radlager für BMW R25/3-R27 und R50/5-R100RT, 7,00mm	2,94 €	3,50 €
36_035p	31246	Distanzring Radlager für BMW R25/3-R27 und R50/5-R100RT, 7,05mm	2,94 €	3,50 €
36_035q	31247	Distanzring Radlager für BMW R25/3-R27 und R50/5-R100RT, 7,10mm	2,94 €	3,50 €
36_035r	31248	Distanzring Radlager für BMW R25/3-R27 und R50/5-R100RT, 7,15mm	2,94 €	3,50 €
36_035s	31249	Distanzring Radlager für BMW R25/3-R27 und R50/5-R100RT, 7,20mm	2,94 €	3,50 €
36_036	13064	Radlager für BMW R26, R27, R50/5-R100 und R45/R65, bis Baujahr 09/1984 und Schwinge für R26, R27, R50-R69S und R50/5-R100, vorne und hinten	15,88 €	18,90 €
36_038	35836	Wellendichtring Radlager für BMW R75/6-R100, ab Baujahr 1978, vorn innen und außen und R60/7, ab Baujahr 1978, hinten rechts und ab /7, vorne außen	4,83 €	5,75 €
36_039	1232422	Raddeckel Rundmutter für BMW R75/6-R100 bis Baujahr 1980	20,00 €	23,80 €
36_041	1236208	Mitnehmer Radnabe für BMW R100, Baujahre 1976-1984, R45/R65, Baujahre 1978-1985 Scheibenbremse, Gußrad	109,83 €	130,70 €
36_042a	1238092	Gußrad R60/6-R100, R45/65 silber, hinten Trommelbremse	511,29 €	608,44 €
36_042b	238092	Gußrad R60/6-R100, R45/65 silber, hinten Trommelbremse, gebraucht, neu gelagert	332,34 €	395,48 €
36_044	2301737	Druckhülse für BMW Modelle mit verripptem Antrieb, rechts Scheibenbremse	10,84 €	12,90 €
36_050	13064	Radlager für BMW R26, R27, R50/5-R100 und R45/R65, bis Baujahr 09/1984 und Schwinge für R26, R27, R50-R69S und R50/5-R100, vorne und hinten	15,88 €	18,90 €
36_054	35836	Wellendichtring Radlager für BMW R75/6-R100, ab Baujahr 1978, vorn innen und außen und R60/7, ab Baujahr 1978, hinten rechts und ab /7, vorne außen	4,83 €	5,75 €
36_061a	2302284	Gußrad R45/65 vorn, 18 Zoll, silber, ohne Scheibe	347,68 €	413,74 €
36_061b	1457361	Gußrad vorne schwarz R100RS, K75, K100	270,00 €	321,30 €
36_061c	1451897	Gußrad, silber, vorn R65, R80RT, R100RT ab 09/84 > (K75, K100)	475,63 €	566,00 €
36_071	98389	Mutter M14 x 1,5 flach für Steckachse für BMW R50/5-R100 und R69S (US-Version), vorne und hinten Edelstahl	2,10 €	2,50 €
36_072	1233020	Unterlegscheibe für Steckachse für Speichenrad für BMW R50/6-R90S und R45-R65LS	3,53 €	4,20 €
36_073a	1233491	Distanzbüchse für Steckachse, 19mm Speichenrad von 09/1973 bis 08/1980, Gußrad bis 08/1984	16,72 €	19,90 €
36_073b	1242632	Distanzbuchse für Steckachse ab Baujahr 09/1979, 24mm	16,72 €	19,90 €
36_073c	1242633	Distanzbuchse für Steckachse ab Baujahr 09/1979, 4mm	2,44 €	2,90 €
36_073d	1232285	Distanzbüchse für Steckachse bis Baujahr 09/1974, 18mm	16,64 €	19,80 €
36_074a	60336	Steckachse R50/5-R90S, R69US, 14mm, bis Baujahr 1975, vorne Edelstahl	50,34 €	59,90 €
36_074a	1236144	Steckachse R45, R65, R80ST, 17mm, vorne	44,12 €	52,50 €
36_074b	33490	Steckachse R60/6-R100, ab Baujahr 1975, 17mm, vorn	62,10 €	73,90 €
36_074c	1454950	Steckachse R65-R100R, GS, ab Baujahr 09/1984, vorne	41,87 €	49,83 €
36_074c	1233490	Steckachse R75/6-R100RS, 17mm, vorne Edelstahl	50,84 €	60,50 €
36_075	132519	Reifen 3.50S19, Avon, AM 6, Speedmaster für BMW R51/2-R68, klassisches Rillenprofil, Vorderreifen	83,99 €	99,95 €
36_076	432518	Reifen 110/80V18, Metzeler, Lasertec für BMW R80R und R100R	113,40 €	134,95 €
36_077	232519	Reifen 3.25S19, Metzeler, ME11	113,36 €	134,90 €
36_077a	240019	Reifen 3.25H19, Heidenau, K44	73,95 €	88,00 €
36_078	540018	Reifen 4.00S18, Mitas, H-06	67,14 €	79,90 €
36_080	1408017	Reifen 140/80VB17 69V TL, Metzeler, ME55, Lasertec für BMW R80R und R100R	165,00 €	196,35 €
36_080	832519	Reifen 3.25H19, Metzeler, ME33, Lasertec, für Vorderrad	117,56 €	139,90 €
36_080	332518	Reifen 3.25H18, Metzeler, ME11	156,30 €	186,00 €
36_080	332519	Reifen 3.25H19, Metzeler, ME11	113,36 €	134,90 €
36_080a	0112018	Reifen 4.00H18, Heidenau, K36	104,96 €	124,90 €



Ulis Motorradladen

BMW Boxer 1969 – 1996

36_081	20402	Schlauch 3.25/3.50/4.00-19	13,19 €	15,70 €
36_45	13064	Radlager für BMW R26, R27, R50/5-R100 und R45/R65, bis Baujahr 09/1984 und Schwinge für R26, R27, R50-R69S und R50/5-R100, vorne und hinten	15,88 €	18,90 €
36-000	1237595	Zwischenring Radlager für BMW R100, Baujahre 1976-1984, "Gußrad" und für R60-R80, Baujahre 1976-1984, R45/R65LS, Baujahre 1978-1985	4,62 €	5,50 €



Gruppe 46a Fahrgestell, Kotflügel, Gepäckträger



Bild-Nr. 46_000 **Artikel-Nr.** 1451237 **Bezeichnung** Fußrastenbolzen für BMW R65-R100PD, ab Baujahr 11/1986, hinten

Netto 5,84 € **Brutto** 6,95 €



46_000	9020217	Hilfsrahmen Seitenwagen für BMW R50/5 bis R100/7 mit Anschlußschellen und Streben	671,43 €	799,00 €
46_000	1452444	Gummitülle Prallplatte für BMW R65, R80, R80RT und R100RT	0,59 €	0,70 €
46_000	7770005	Aufkleber Reifendruck, unter Sitzbank, ab /5	4,62 €	5,50 €
46a_00	0903914	Rückspiegel für BMW R45, R65 und R100/7, Baujahre 1981-1984, lang, rechts 8mm, schwarz, verkleinertes Sichtbild	16,72 €	19,90 €
46a_000	1233663	Typenschild R90S (am Rahmen, oval) bis 09/75	9,16 €	10,90 €
46a_000	1233662	Typenschild R90/6 (am Rahmen)	8,32 €	9,90 €
46a_000	1238292	Seitenständer Bügelbolzen R45/65 ->09/80 oben	1,68 €	2,00 €
46a_000	34861	Luftpumpe für BMW Modelle ab R50/5, kurz silber	15,42 €	18,35 €
46a_000	1454536	Fußraste für BMW R65-100PD, rechts, hinten	9,92 €	11,80 €
46a_000	1454388	Fußrastenbeilagscheibe für BMW R65-R100PD	0,56 €	0,67 €
46a_000	1457390	Fußraste Lagerbock für BMW R65-100PD ab Baujahr 11/1986	1,74 €	2,07 €
46a_000	1457392	Fußrastenanschlag für BMW R65-R100PD	0,92 €	1,09 €
46a_000	1455735	Lackstift Set, columbia-silbermetallic, für BMW K100 RESTPOSTEN	8,32 €	9,90 €
46a_000	1233574	Scheinwerfer-Klemme Vollverkleidung	1,94 €	2,31 €
46a_000	2302079	Sturzbügel-Schelle schwarz in Verbindung mit Bügel 2302080	4,62 €	5,50 €
46a_000	2302080	Sturzbügel-Schellenbügel in Verbindung mit Schelle 2302079	3,28 €	3,90 €
46a_000	1452297	Kappe Sitzbankschloß für BMW R60/7-R100, Baujahre 1976-1984	1,85 €	2,20 €
46a_000	9056257	Hauptständer für BMW R45 und R65 bis Baujahr 01/1982 "erste Ausführung"	83,95 €	99,90 €
46a_000	1239070	Seitenständerbuchse R45/65->09/80 in der Aufnahme	0,41 €	0,49 €
46a_000	1242204	Batterieabdeckung für BMW R65GS, R80G/S und R80ST, rechts grundiert	67,14 €	79,90 €
46a_000	1242001	Schraube für Rahmenheck für BMW R50/5, R60/5 und R75/5, Senkkopf	1,26 €	1,50 €
46a_000	112520	Rückspiegel "Albert", links	38,15 €	45,40 €
46a_000	112521	Rückspiegel "Albert", rechts	38,15 €	45,40 €
46a_000	2301594	Hauptständer für BMW R45 und R65 ab Baujahr 02/1982	123,95 €	147,50 €
46a_000	38294	Seitenständer Haltebügel R45/65	3,36 €	4,00 €
46a_000	90172	Staubkappe für Luftpumpe	0,50 €	0,60 €
46a_000	90176	Gummidichtung für Luftpumpe	1,09 €	1,30 €
46a_000	90170	Luftpumpen Ventillüfter, 4-Loch	0,67 €	0,80 €
46a_000	90174	Rückschlagventil Gummi für Luftpumpe	0,42 €	0,50 €
46a_000	13070	Lackstift, schwarz, 086	14,20 €	16,90 €
46a_000	37523	Seitenständeranschlag R45/65 '79->	0,46 €	0,55 €
46a_000	2242109	Fußrasten Gummiauflage für BMW R65GS-R80ST	3,75 €	4,46 €
46a_000	1454535	Fußraste für BMW R65-100PD, links, hinten	9,92 €	11,80 €
46a_000	01429	Typenschild R75/6, R90/6, R90S	3,28 €	3,90 €
46a_000	35469	Schlüssel "Krauser" Koffer (alte Touring K1-Systeme)	14,96 €	17,80 €
46a_000	34511	Schelle für Haltetasche Krauserkoffer	10,84 €	12,90 €
46a_000	700110	Schlüssel Kofferdeckel, Hepco & Becker bitte Schlüssel-Nr. angeben	5,60 €	6,66 €
46a_000	2300045	Emblem Integralkoffer und Systemkoffer selbstklebend, original BMW	8,82 €	10,50 €
46a_000	34860	Luftpumpe für BMW Modelle ab R50/5, kurz schwarz	15,42 €	18,35 €
46a_000	2302102	Batterieabdeckung für BMW R80ST, links grundiert	92,52 €	110,10 €
46a_000	2323569	Abziehbild für BMW "Boxer" links silber	33,26 €	39,58 €
46a_000	2323570	Abziehbild für BMW "Boxer" rechts silber	33,26 €	39,58 €
46a_000	2300039	Scharnier für Citykoffer	2,94 €	3,50 €
46a_000	2303652	Kofferhalterschloß Citykoffer	16,72 €	19,90 €
46a_000	2307385	Lampenhalterblende für BMW R80R und R100R, links grundiert	31,01 €	36,90 €
46a_000	2307386	Lampenhalterblende für BMW R80R und R100R, rechts grundiert	31,01 €	36,90 €
46a_000	2312791	Typenschild blanko	16,72 €	19,90 €
46a_000	1242203	Batterieabdeckung für BMW R65GS und R80G/S, links grundiert	82,27 €	97,90 €
46a_000	0504014	Rückspiegel für BMW R60/6-R100, lang, rechts 8mm, verchromt, verkleinertes Sichtbild	17,56 €	20,90 €
46a_000	0804012	Rückspiegel für BMW R60/6-R100, kurz, rechts 8mm, verkleinertes Sichtbild, RESTPOSTEN	16,72 €	19,90 €
46a_000	0803913	Rückspiegel für BMW R60/6-R100 und R45, R65, kurz, links 8mm, verkleinertes Sichtbild	16,72 €	19,90 €
46a_000	0503913	Rückspiegel für BMW R60/6-R100, lang, links 8mm, verchromt, verkleinertes Sichtbild	17,56 €	20,90 €
46a_000	2301427	Typenschild R80, R80/7, R80TIC 398kg bis 04/81	16,72 €	19,90 €
46a_000	1236240	Gummitülle Frontplatte für BMW R45 und R65 und Batterieabdeckung für BMW R80ST, R80-R100GS, PD	1,39 €	1,65 €
46a_000	7770002	Aufkleber Inspektion für BMW ab /5	5,46 €	6,50 €
46a_000	3308039	Rückspiegel für BMW R60/6-R100 und R45, R65, R80G/S, kurz, links 8mm, schwarz, normales Sichtfeld	20,13 €	23,95 €
46a_000	3308040	Rückspiegel für BMW R60/6-R100 und R45, R65, R80G/S, kurz, rechts 8mm, schwarz, normales Sichtbild	20,13 €	23,95 €

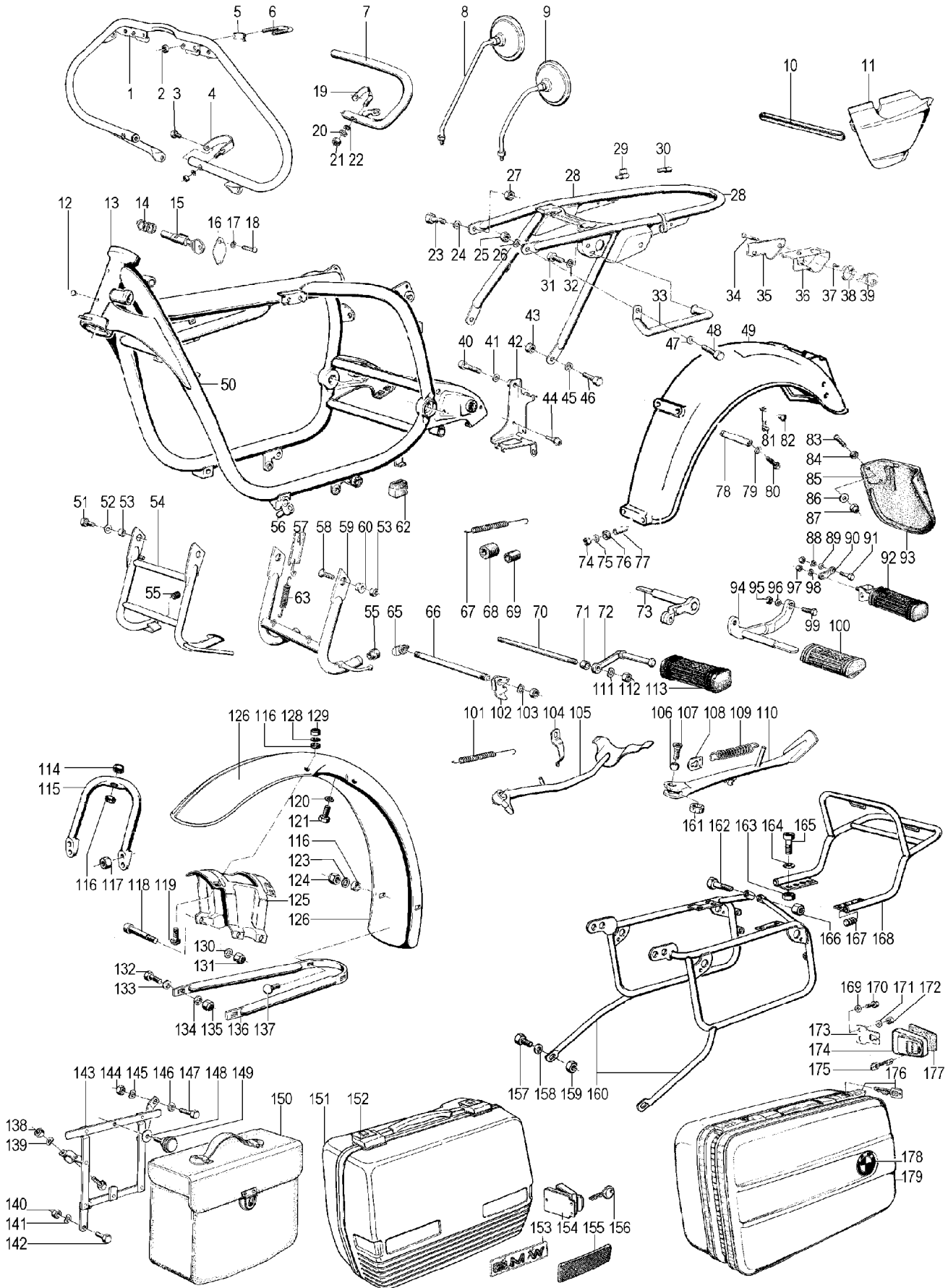

46a_000_	01302	Sturzbügelsatz ab 85 >, verchromt (und alle Rundrohrrahmen ab 81 >)	117,56 €	139,90 €
46a_001	9024171	Sturzbügel R50/5-R100 Trapezform, verchromt komplett mit Anbauteilen, ->09/80	167,98 €	199,90 €
46a_004	1237759	Sturzbügel-Schelle schwarz, einteilig für original BMW-Sturzbügel	10,84 €	12,90 €
46a_006	24186	Sturzbügel Befestigungs-U-Bügel	6,30 €	7,50 €
46a_007b	3052	Sturzbügelsatz für BMW R50/5-R100CS, R80/100GS, ST Fehling, verchromt, 2-teilig, inkl. Befestigungsmaterial	155,38 €	184,90 €
46a_007c	1240879	Sturzbügel R60/7-R100, R45T, R65T ->85 links, verchromt	180,67 €	215,00 €
46a_007d	01808	Sturzbügel R60/7-R100, R45T-R65T bis 09/84, R80/100R R80GS Basic, rechts, verchromt	180,67 €	215,00 €
46a_007e	2301839	Sturzbügel R45/65 Satz, schwarz	142,77 €	169,90 €
46a_007g	2301820	Sturzbügel R45/65 rechts, Chrom, original BMW	86,47 €	102,90 €
46a_007h	1242628	Sturzbügel R65GS-R100PD, links, schwarz mit Seitenständeraufnahme	134,62 €	160,20 €
46a_007i	2303890	Sturzbügel R80GS-R100GS, R80/100R rechts, schwarz für Ölkühlermontage ab Bj.90>	90,59 €	107,80 €
46a_007i	2301818	Sturzbügel R65GS-R80GS rechts, schwarz	88,49 €	105,30 €
46a_008	6039	Rückspiegel für BMW, oval, für Lenkerenden-Montage, links	18,49 €	22,00 €
46a_008	1453078	Rückspiegel für BMW R80GS-R100R und R100GS/PD Baujahre 1991-1995, links + rechts schwarz	31,85 €	37,90 €
46a_008	2316125	Rückspiegel für BMW R80GS-R100R, links + rechts verchromt	51,68 €	61,50 €
46a_008	0006039	Rückspiegel für BMW, oval, für Lenkerenden-Montage, rechts	18,49 €	22,00 €
46a_008a	2039	Rückspiegel für BMW R50/5, R60/5 und R75/5, lang, links 10mm Linksgewinde, 10mm-Stange	31,85 €	37,90 €
46a_008b	2046	Rückspiegel für BMW R50/5, R60/5 und R75/5, lang, rechts 10mm Rechtsgewinde, 10mm-Stange	31,85 €	37,90 €
46a_008c	5039	Rückspiegel für BMW R60/6-R100 und R45, R65, lang, links	16,72 €	19,90 €
46a_008d	5040	Rückspiegel für BMW R60/6-R100, lang, rechts 8mm	16,72 €	19,90 €
46a_008e	2055	Rückspiegel für BMW R60/6-R100 und R45, R65, lang, links schwarz	16,72 €	19,90 €
46a_008f	2056	Rückspiegel für BMW R60/6-R100, lang, rechts schwarz	16,72 €	19,90 €
46a_008g	9039	Rückspiegel für BMW R45, R65 und R65LS, lang, rechts 8mm	16,72 €	19,90 €
46a_008g	0903912	Rückspiegel für BMW R45, R65 und R100/7, Baujahre 1981-1984, lang, rechts 8mm, verchromt, verkleinertes Sichtbild	16,72 €	19,90 €
46a_009a	2041	Rückspiegel für BMW R50/5, R60/5 und R75/5, kurz, links 10mm, Linksgewinde, RESTPOSTEN	31,85 €	37,90 €
46a_009c	8039	Rückspiegel für BMW R60/6-R100 und R45, R65, kurz, links 8mm Gewinde	16,72 €	19,90 €
46a_009c	2308039	Rückspiegel für BMW R60/6-R100 und R45, R65, R80G/S, kurz, links 8mm, schwarz, verkleinertes Sichtbild	20,13 €	23,95 €
46a_009d	8040	Rückspiegel für BMW R60/6-R100, kurz, rechts 8mm	16,72 €	19,90 €
46a_009d	2308040	Rückspiegel für BMW R60/6-R100/7, kurz, rechts 8mm, schwarz, verkleinertes Sichtbild	20,13 €	23,95 €
46a_009e	9040	Rückspiegel für BMW R45, R65 und R65LS, kurz, rechts 8mm	16,72 €	19,90 €
46a_009e	2308041	Rückspiegel für BMW R45, R65, R80G/S und R100/7, Baujahre 1981-1984, kurz, rechts 8mm, schwarz, verkleinertes Sichtbild, RESTPOSTEN	20,13 €	23,95 €
46a_009f	02175	Rückspiegel für BMW R65 und R80, ab Baujahr 09/1984, kurz, links + rechts schwarz, R100GS, PD bis Baujahr 1990	16,72 €	19,90 €
46a_009f	021751	Rückspiegel für BMW R65 und R80 ab Baujahr 09/1984, lang, links + rechts schwarz	19,50 €	23,21 €
46a_009f	0804111	Rückspiegel für BMW R45, R65 und R100/7, Baujahr 1981-1984, kurz, rechts 8mm, verchromt, verkleinertes Sichtbild	20,13 €	23,95 €
46a_009g	98369	Mutter M10 für Rückspiegel, Linksgewinde für BMW R50/5, R60/5 und R75/5	0,76 €	0,90 €
46a_009h	6040	Rückspiegel für BMW, rund, für Lenkerenden-Montage, links	18,49 €	22,00 €
46a_009i	0006041	Rückspiegel für BMW, rund, für Lenkerenden-Montage, rechts	18,49 €	22,00 €
46a_010	1351414	Batterieabdeckung-Spannring für BMW R50/5-R100	2,10 €	2,50 €
46a_011	1233524	Gummischeibe für Batterieabdeckung für BMW R60/7-R100, 4,5mm	0,88 €	1,05 €
46a_011	1233525	Gummischeibe für Batterieabdeckung für BMW R60/7-R100, 11mm	1,09 €	1,30 €
46a_011	36510	Tülle Batterieabdeckung R45/65, R80	2,10 €	2,50 €
46a_011	2307376	Batterieabdeckung für BMW R80R und R100R, rechts grundiert	23,11 €	27,50 €
46a_011a	31867	Batterieabdeckung für BMW R50/5 ab Baujahr 08/1983, Paar (2 Stück) Edelstahl poliert	101,68 €	121,00 €
46a_011b	1452486	Aufkleber "R80RT", mittelrot-silber, für Batterieabdeckung	11,50 €	13,69 €
46a_011c	2301027	Aufkleber R65 gold für BMW, Seitendeckel	16,64 €	19,80 €
46a_011d	1231862	Batterieabdeckung für BMW R50/5-R75/5 bis Baujahr 08/1973, links chrom/schwarz, Original BMW	140,67 €	167,40 €
46a_011e	1231863	Batterieabdeckung für BMW R50/5-R75/5 bis Baujahr 08/1973, rechts chrom/schwarz, Original BMW	140,67 €	167,40 €
46a_011f	1237173	Batterieabdeckung für BMW R45 und R65 bis Baujahr 09/1984, links grundiert, Original BMW	35,97 €	42,80 €
46a_011g	1237174	Batterieabdeckung für BMW R45 und R65 bis Baujahr 09/1984, rechts grundiert, Original BMW	35,97 €	42,80 €
46a_011h	1232539	Batterieabdeckung für BMW ab Baujahr 09/1973, links grundiert	36,89 €	43,90 €
46a_011i	1235024	Batterieabdeckung für BMW ab Baujahr 09/1973, rechts	36,89 €	43,90 €



46a_011k	1452435	Batterieabdeckung für BMW R65-R80RT ab Baujahr 09/1984, links und R100 ab Baujahr 1987	41,85 €	49,80 €
46a_011k	36083	Aufkleber 1000cc gold für BMW R100/7, S, RS, RT, Seitendeckel	12,52 €	14,90 €
46a_011k	1234621	Aufkleber 1000cc silber für BMW, Seitendeckel	12,52 €	14,90 €
46a_011l	1452436	Batterieabdeckung für BMW R65-R80RT ab Baujahr 09/1984, rechts und R100 ab Baujahr 1987	41,85 €	49,80 €
46a_011l	35655	Aufkleber 1000cc blau für BMW, Seitendeckel	12,52 €	14,90 €
46a_011m	34051	Aufkleber 600cc silber für BMW, Seitendeckel	12,52 €	14,90 €
46a_011n	33327	Aufkleber 750cc silber für BMW, Seitendeckel	12,52 €	14,90 €
46a_011na	1236082	Aufkleber 750cc gold für BMW, Seitendeckel	12,52 €	14,90 €
46a_011o	37266	Aufkleber 800cc silber für BMW, Seitendeckel	11,64 €	13,85 €
46a_011p	33328	Aufkleber 900cc silber für BMW, Seitendeckel	12,52 €	14,90 €
46a_011q	01020	Aufkleber R100RS weiß für BMW, Seitendeckel	12,52 €	14,90 €
46a_011s	1240691	Aufkleber R80 gold für BMW	13,95 €	16,60 €
46a_011t	1240692	Aufkleber "R80" weiß für BMW	13,95 €	16,60 €
46a_011v	1240001	Aufkleber "R100/7" silber für BMW, Seitendeckel	6,39 €	7,60 €
46a_011w	1239098	Aufkleber R65 weiß für BMW, Seitendeckel	13,07 €	15,55 €
46a_011w	2301025	Aufkleber R65 silber für BMW, Seitendeckel	12,52 €	14,90 €
46a_011x	1240006	Aufkleber R80/7 gold für BMW	13,36 €	15,90 €
46a_011y	1240008	Aufkleber R100S silber für BMW, Seitendeckel	12,52 €	14,90 €
46a_011z	1239097	Aufkleber R45 weiß für BMW, Seitendeckel	15,04 €	17,90 €
46a_012	36624	Kerbnagel für Typenschild für BMW R50/5-R90S Edelstahl	0,55 €	0,65 €
46a_012b	31085	Typenschild R50/5	10,00 €	11,90 €
46a_012c	31086	Typenschild R60/5	8,32 €	9,90 €
46a_012d	31087	Typenschild R75/5	8,32 €	9,90 €
46a_014	16104	Druckfeder für Lenkschloss	0,59 €	0,70 €
46a_015a	9016007	Lenkschloss für BMW R50/5, R60/5 und R75/5 original BMW	16,72 €	19,90 €
46a_015a	317025	Lenkschloss für BMW R25/3-R27, R50-R69S und R50/5-R100, kurz	9,92 €	11,80 €
46a_015b	1243274	Lenkschloss für BMW R60/6-R100GS/RS original BMW	32,52 €	38,70 €
46a_017	32019	Federscheibe Lenkschloßdeckel für BMW R25/3-R27 und R50-R100	0,25 €	0,30 €
46a_018	92025	Kerbnagel für Lenkschloßdeckel und Batteriedeckeltrittschutz für BMW R26, R27 und R50-R100/7	0,42 €	0,50 €
46a_023	1231093	Schraube für Rahmenheck für BMW R50/5-R100, Langschwinge	1,51 €	1,80 €
46a_028a	01268	Rahmenheck für BMW, Langschwinge gebraucht	125,97 €	149,90 €
46a_030	35638	Sitzbankhalter-Bolzen R50/5->, zum Anschweißen am Rahmen	7,90 €	9,40 €
46a_033	1234637	Griff Rahmenheckteil für BMW R50/5-R100 bis Baujahr 1995 schwarz	18,07 €	21,50 €
46a_034	28562	Schraube für Sitzbankschloß für BMW R50/5-R100 Edelstahl	0,55 €	0,65 €
46a_035	30194	Sitzbankschloß Platte R50/5->	3,70 €	4,40 €
46a_036	30186	Sitzbankschloß R50/5-R100	40,34 €	48,00 €
46a_037	07602	Schraube für Schließzylinder Sitzbank, M 3 x 8	1,26 €	1,50 €
46a_038	09932	Sitzbankschloß Ring R50/5->	2,35 €	2,80 €
46a_038a	1230482	Schloßkombination Lenkung/Sitzbank für BMW R50/5-R100 gleichschließend	35,00 €	41,65 €
46a_039	43277	Sitzbankschloß Schließzylinder R50/5-> mit 2 Schlüsseln	35,21 €	41,90 €
46a_039b	1243651	Schloß Werkzeugfach für BMW R45/R65 und neue GS/PD-Modelle	35,29 €	42,00 €
46a_044	1231084	Gummipuffer Batteriehalter für BMW ab R50/5 (Kurzschwinge) und Scheinwerfer ab R60/6	2,02 €	2,40 €
46a_046	1231093	Schraube für Rahmenheck für BMW R50/5-R100, Langschwinge	1,51 €	1,80 €
46a_048	1231093	Schraube für Rahmenheck für BMW R50/5-R100, Langschwinge	1,51 €	1,80 €
46a_049a	1240297	Kotflügel für BMW R50/5, hinten, bis Baujahr 09/1980 grundiert (schwarz-matt), original BMW Neuteil	125,97 €	149,90 €
46a_049b	295001	Kotflügel für BMW R50/5, hinten, bis Baujahr 09/1980 schwarz lackiert und liniert, original BMW Neuteil	295,80 €	352,00 €
46a_049c	1242635	Kotflügel für BMW R65GS, R80G/S und R80ST, hinten, Baujahr 1980-1992 schwarz, Kunststoff, original BMW Neuteil	62,94 €	74,90 €
46a_051	35511	Ständerschraube R50/5-R100 ->09/80	1,39 €	1,65 €
46a_053	2302049	Mutter M10 Hauptständer für BMW R45/R65 und R60/7-R100, bis Baujahr 09/1984 selbstsichernd	1,51 €	1,80 €
46a_053a	30210	Ständerbuchse für BMW R50/5-R100 bis Baujahr 09/1980	7,48 €	8,90 €
46a_053c	01704	Ständerbuchse für BMW R45, R65 und R60/7-R100	2,48 €	2,95 €
46a_054	1234757	Hauptständer für BMW R50/5-R100 bis Baujahr 09/1980, 2 Streben	110,08 €	131,00 €
46a_055	36522	Stopfen Hauptständer R50/5-R100, Seitenständeranschlag ab 81>	2,27 €	2,70 €
46a_056b	1231233	Seitenständerbolzen R50/5->, Übermaß! Muß an Bohrungen von Rahmen und Ständer angepasst werden !	11,51 €	13,70 €
46a_056c	2311723	Seitenständerbolzen am Sturzbügel Nachrüstung (Ersatz für Schraube)	5,46 €	6,50 €
46a_057	1238329	Hauptständerlasche für BMW R45 und R65, /7-R100 ab Baujahr 09/1980	3,28 €	3,90 €
46a_058	02046	Ständerschraube Senkkopf 09/80-> R45/65 ab 78 ->	2,10 €	2,50 €



Ulis Motorradladen

BMW Boxer 1969 – 1996

46a_059	2301593	Hauptständer für BMW R80-R100 ab Baujahr 09/1980, 1 Strebe	125,97 €	149,90 €
46a_060	01704	Ständerbuchse für BMW R45, R65 und R60/7-R100	2,48 €	2,95 €
46a_062	31815	Ständeranschlaggummi R50/5-R100	6,89 €	8,20 €
46a_063a	36282	Ständerfeder R45/65, R60/7-R100, bis 01/82	3,19 €	3,80 €
46a_063b	2331805	Ständerfeder R60/7-R100R, R45/65 01/82-> R80/100GS, 111mm (i.V.m. Haltelasche)	3,91 €	4,65 €
46a_063c	01583	Ständerfeder R60/7-R100R, R45/65 01/82->, R80/100GS, 143mm (ohne Haltelasche)	4,37 €	5,20 €
46a_065	30409	Hauptständerlasche für BMW R50/5 ab Baujahr 09/1980, rechts	3,78 €	4,50 €
46a_066	30762	Motorhalteachse für BMW R50/5-R100, vorne und für BMW R45/R65, ab Baujahr 1981, auch hinten - 306mm	19,41 €	23,10 €
46a_066	2311725	Motorhalteachse für BMW R50/5-R100, vorne und für BMW R45/R65, ab Baujahr 1981, NUR bei Anbau von Sturzbügeln zu verwenden ! - 315mm	16,72 €	19,90 €
46a_067	34514	Ständerfeder R50/5-R100 ->09/80	2,35 €	2,80 €
46a_068	1237787	Ständerfeder-Schutzgummi groß R50/5-R100 09/80->	0,92 €	1,09 €
46a_069	1237786	Ständerfeder-Schutzgummi klein R50/5-R100 ->09/80	1,05 €	1,25 €
46a_070	30475	Motorhalteachse für BMW R50/5-R100, hinten, Baujahre 09/1969-09/1980 327mm	18,91 €	22,50 €
46a_071	2311726	Distanzring Motor für BMW Modelle von Baujahr 09/1969-08/1980	6,64 €	7,90 €
46a_072a	9034125	Fußraste Fahrer für BMW R50-R69S und R50/5-R100, links	25,13 €	29,90 €
46a_072b	4034260	Fußraste Fahrer für BMW R50-R69S und R50/5-R100, rechts	25,13 €	29,90 €
46a_072c	1242017	Fußraste Fahrer für BMW GS- und PD-Modelle, links	31,68 €	37,70 €
46a_072d	1242018	Fußraste Fahrer für BMW GS- und PD-Modelle, rechts	31,68 €	37,70 €
46a_072e	1236733	Fußraste für BMW R60/7-R100S, Baujahre 1977-1984, links 90mm	24,50 €	29,16 €
46a_077	1232948	Distanzrohr Kotflügel für BMW R50/5, R60/5 und R75/5, hinten	3,57 €	4,25 €
46a_090	1232230	Fußrastenhalter Sozius für BMW-Modelle ab Baujahr 09/1973	25,80 €	30,70 €
46a_092a	1230477	Fußraste Sozius, klappbar, rund, Denfeld auch für G/S-Modelle, rechts	19,24 €	22,90 €
46a_092b	1234661	Fußraste Sozius, klappbar, eckig BMW	29,33 €	34,90 €
46a_092c	1242700	Fußraste Sozius für BMW R80G/S, klappbar, links	39,38 €	46,86 €
46a_093	1230766	Schmutzfänger für BMW R50/5-R100, bis Baujahr 09/1980, hinten	43,28 €	51,50 €
46a_093a	2300480	Schmutzfänger für BMW R100, Baujahre 1987-1995 und für BMW R65-R80RT ab Baujahr 1985	15,55 €	18,50 €
46a_099	9901064	Schraube für Fußrastenbefestigung ab Baujahr 1980, M10 x 35, Zylinderkopf-Inbus, flach	1,26 €	1,50 €
46a_099a	9901106	Schraube für Fußrastenbefestigung ab Baujahr 1980, M10 x 50, Inbus	1,47 €	1,75 €
46a_100a	1242046	Fußrastengummi für BMW R45/R65 und R80-R100 bis Baujahr 08/1984, vorn	9,33 €	11,10 €
46a_100b	1454887	Fußrastengummi für BMW R65-R100 ab Baujahr 09/1984	7,52 €	8,95 €
46a_100c	2310401	Fußrastengummi für BMW R850-R1150RT, vorn und RT auch für hinten RESTPOSTEN	7,14 €	8,50 €
46a_101a	30219	Seitenständerfeder R50/5-R75/5 > 09/71	3,78 €	4,50 €
46a_101b	31646	Seitenständerfeder R50/5-R100 09/71-09/80	4,37 €	5,20 €
46a_102	41597	Seitenständerlasche R50/5->09/80	19,24 €	22,90 €
46a_104	1236859	Seitenständer Federbügel R50/5-R100 09/69-09/80	10,00 €	11,90 €
46a_105a	41598	Seitenständer R50/5-R100 bis 09/80	167,56 €	199,40 €
46a_105b	41599	Seitenständer R50/5->09/80 gebraucht (bitte den Motorradtyp und Baujahr angeben)	67,14 €	79,90 €
46a_105c	1242949	Seitenständer R65GS, 80G/S, ST->87 Sturzbügelmontage	92,35 €	109,90 €
46a_105d	1454673	Seitenständer R65, RT, R80, RT, R100RT, RS ab '85	109,16 €	129,90 €
46a_107	41170	Seitenständer Schraube R80/7->, R45/65	0,76 €	0,90 €
46a_107a	40465	Seitenständer-Bolzen R45/65, 11/79-09/80	1,64 €	1,95 €
46a_108b	2310721	Seitenständerfeder Haltelasche 09/84->	1,07 €	1,27 €
46a_108c	2311722	Seitenständer Federhalter am Sturzbügel Nachrüstung	1,64 €	1,95 €
46a_108c	2302005	Seitenständer Federhalter R45-100 09/80->	3,19 €	3,80 €
46a_109	1238290	Seitenständerfeder R45/65 ->09/80	14,20 €	16,90 €
46a_109a	42335	Seitenständerfeder R60/7->, R45/65, 09/80->	3,28 €	3,90 €
46a_109b	2310739	Seitenständerfeder R65-R80RT/85	3,57 €	4,25 €
46a_110	2311720	Seitenständer R80GS-100PD, 88->, schwarz Sturzbügelmontage	92,35 €	109,90 €
46a_110b	1454750	Seitenständer komplett mit Anbauteilen für BMW R60/7-R100, Baujahre 09/1980-09/1984 verstärkt	194,20 €	231,10 €
46a_113a	34107	Fußrastengummi für BMW R25-R90/6, rund/starr	5,00 €	5,95 €
46a_113b	1234660	Fußrastengummi ab BMW R60/7, eckig	13,40 €	15,95 €
46a_115a	1230377	Gabelstabilisator für BMW R50/5, R60/5 und R75/5 NUR AUF KUNDENWUNSCH	150,42 €	179,00 €
46a_115b	30377	Gabelstabilisator für BMW R50/5-R60/5/6/7-R75/5 gebraucht, geprüft	56,24 €	66,93 €
46a_116	1230798	Distanzgummi für Kotflügelstrebe	0,97 €	1,15 €
46a_119	9910408	Schraube für Kotflügelbefestigung vorne für BMW ab /5, M 6 x 16	0,76 €	0,90 €
46a_119	98170	Schraube M 6 x 16, Zylinderkopf-Inbus, Flachkopf	0,25 €	0,30 €
46a_125	1234907	Gabelstabilisator für BMW R60/6-R100RS, Baujahre 09/1973-09/1980	46,18 €	54,95 €



46A_125a	1241660	Gabelstabilisator für BMW-Modelle ab 09/1980	32,69 €	38,90 €
46a_126a	1234935	Kotflügel für BMW R50/5-R90/6, vorne grundiert, original BMW Neuteil	171,01 €	203,50 €
46a_126b	1235071	Kotflügel für BMW R50/5-R60/7, vorne lackiert und liniert, lange Behördenausführung, original BMW Neuteil - Farbe bitte anfragen!	294,03 €	349,90 €
46a_126b	4661935	Kotflügel für BMW R50/5-R90/6, vorne grundiert, Nachbau	125,97 €	149,90 €
46a_126c	1234936	Kotflügel für BMW R50/5-R90/6, vorne lackiert und liniert, original BMW Neuteil - Farbe bitte anfragen!	268,91 €	320,00 €
46a_126d	1237062	Kotflügel für BMW R45, R65 und R80ST, vorne grundiert, original BMW Neuteil	138,57 €	164,90 €
46a_126e	1234931	Kotflügel für BMW R90S und R60/7-R100RT, vorne, ab Baujahr 1976 grundiert, original BMW Neuteil	125,97 €	149,90 €
46a_136	0032975	Kotflügelstrebe für BMW R50/5-R90S, vorne unten Edelstahl	47,86 €	56,95 €
46a_142	98202	Schraube M 8 x 25, 6-Kant	0,17 €	0,20 €
46a_143a	1237249	Packtaschenhalter für BMW R45, R45T, R65 und R65T, links, für Lederpacktasche	41,93 €	49,90 €
46a_143b	1237250	Packtaschenhalter für BMW R45, R45T, R65 und R65T, rechts, für Lederpacktasche	41,93 €	49,90 €
46a_149	1231263	Halteschraube (Rändelschraube) für Lederpacktasche für BMW ab BMW R50/5	1,60 €	1,90 €
46a_150	7160123	Lederpacktasche für BMW R50/5-R100, bis Baujahr 09/1984 ohne Halter, original BMW	214,20 €	254,90 €
46a_150a	0003858	Packtaschenhaltersatz für BMW R50/5, R60/5 und R75/5, schwarz für Lederpacktasche "Nostalgie" & "Classic", nur in Verbindung mit Kofferhalter für Krauser Koffer !	92,35 €	109,90 €
46a_150b	0003920	Packtaschenhalteschraube (Rändelschraube) für Lederpacktasche "Nostalgie" & "Classic"	6,68 €	7,95 €
46a_151c	2300009	Kofferdeckelschloß für älteren "Touring" - Koffer	23,19 €	27,60 €
46a_153	1239455	Schriftzug "BMW" für Touringkoffer selbstklebend	17,90 €	21,30 €
46a_154	2300008	Kofferhalterschloß für ältere "Touring"-Koffer bis Baujahr 04/1989 Neue Version OHNE Schließzylinder	20,97 €	24,95 €
46a_154a	2303680	Schließzylinder für Kofferhalterschloß Artikel Nr. 2300008 mit 2 Schlüsseln	14,20 €	16,90 €
46a_155	1244529	Seitenstrahler gelb, Gabel R45-100 und Tourenkoffer bis 09/84	6,30 €	7,50 €
46a_157	98157	Schraube M 6 x 20, 6-Kant	0,13 €	0,15 €
46a_16	2025	Lenkschloßdeckel für BMW R25/3-R27 und R50-R100/7	2,35 €	2,80 €
46a_160a	1234597	Kofferhalter Satz für BMW R50/5, R65/5 und R75/5, Kurzschwinge Chrom	165,21 €	196,60 €
46a_160b	1239487	Kofferhalter Satz für BMW R50/5-R100 bis Baujahr 09/1984, Langschwinge Chrom	153,36 €	182,50 €
46a_160c	1246001	Kofferhalter Satz für BMW R50/5-R100 bis Baujahr 09/1984, Langschwinge Chrom mit Chromfehlern !!!	83,95 €	99,90 €
46a_160d	1239488	Kofferhalter Satz für BMW R45 und R65 bis Baujahr 1985 Chrom, original BMW	192,44 €	229,00 €
46a_160e	2300484	Kofferhalter für BMW R65-R80RT ab Baujahr 1985 und R100 ab Baujahr 1987, rechts verchromt	78,07 €	92,90 €
46a_160f	2303529	Kofferhalter Satz (Integralkoffer) für BMW R65-100RS ab Baujahr 1985 Chrom, original BMW	163,61 €	194,70 €
46a_160g	650604	Kofferhalter Satz mit Gepäckbrücke für BMW R45 und R65 bis Baujahr 1985, Hepco & Becker	235,21 €	279,90 €
46a_160g	650614	Kofferhalter Satz für BMW R80R und R100R, ab Baujahr 1992, Hepco & Becker schwarz	130,03 €	154,74 €
46a_161	42332	Seitenständer Buchse R60/7-R100, R45/65 ab 09/80	12,10 €	14,40 €
46a_161a	41169	Seitenständer Buchse R45/65, 11/79-09/80 am Ständer	3,28 €	3,90 €
46a_162	98179	Schraube M 6 x 45, 6-Kant mit Schaft	0,25 €	0,30 €
46a_168	9056251	Gepäckträger für BMW R65GS und R80GS, Baujahre 1980-1986 schwarz	86,47 €	102,90 €
46a_168a	1234693	Gepäckträger für BMW R50/5-R100 bis Baujahr 09/1984, i.V.m. Kofferhalter 1239487 oder 1234597 Chrom	95,72 €	113,90 €
46a_168c	2303693	Top Case Classic R50/5->, 30 Liter	150,42 €	179,00 €
46a_168d	6140101	Gepäckbrücke für BMW R100R, Hepco & Becker schwarz	93,96 €	111,81 €
46a_16a	1453158	Lenkschloßdeckel für BMW R65-R100RT, ab Baujahr 09/1984	2,35 €	2,80 €
46a_173	35467	Halteflasche für Krauserkoffer	9,41 €	11,20 €
46a_173b	700024	Kofferhalter Umrüstsatz für Hepco & Becker Koffer an BMW Rohrträger	22,61 €	26,90 €
46a_174a	90106	Kofferhalterschloß für Krauser K1 + K2 Koffer (1 Stück) Bei Verwendung für K1 muß ein zusätzliches Loch im Koffer gebohrt werden.	55,63 €	66,20 €
46a_174b	700101	Kofferhalterschloß Hepco & Becker	25,13 €	29,90 €
46a_179a	9500001	Koffer Satz, Krauser Classic, für BMW R50/5-R100/7 bis Baujahr 09/1984 30 Liter mit Einbuchtung oben für die Sitzbank mit Haltegriff R50/5-R100/7	330,50 €	393,30 €
46a_179e	1239269	Innentasche für Classic-Koffer, links	50,38 €	59,95 €
46a_179e	9239269	Innentasche für Classic-Koffer, rechts	50,38 €	59,95 €
46a_179f	70114	Koffer Adapterplatte von Hepco & Becker	7,98 €	9,50 €
46a_179g	10010	Koffer Scharnier von Hepco & Becker für Koffer 610.009	4,87 €	5,80 €



Gruppe 46b Verkleidung

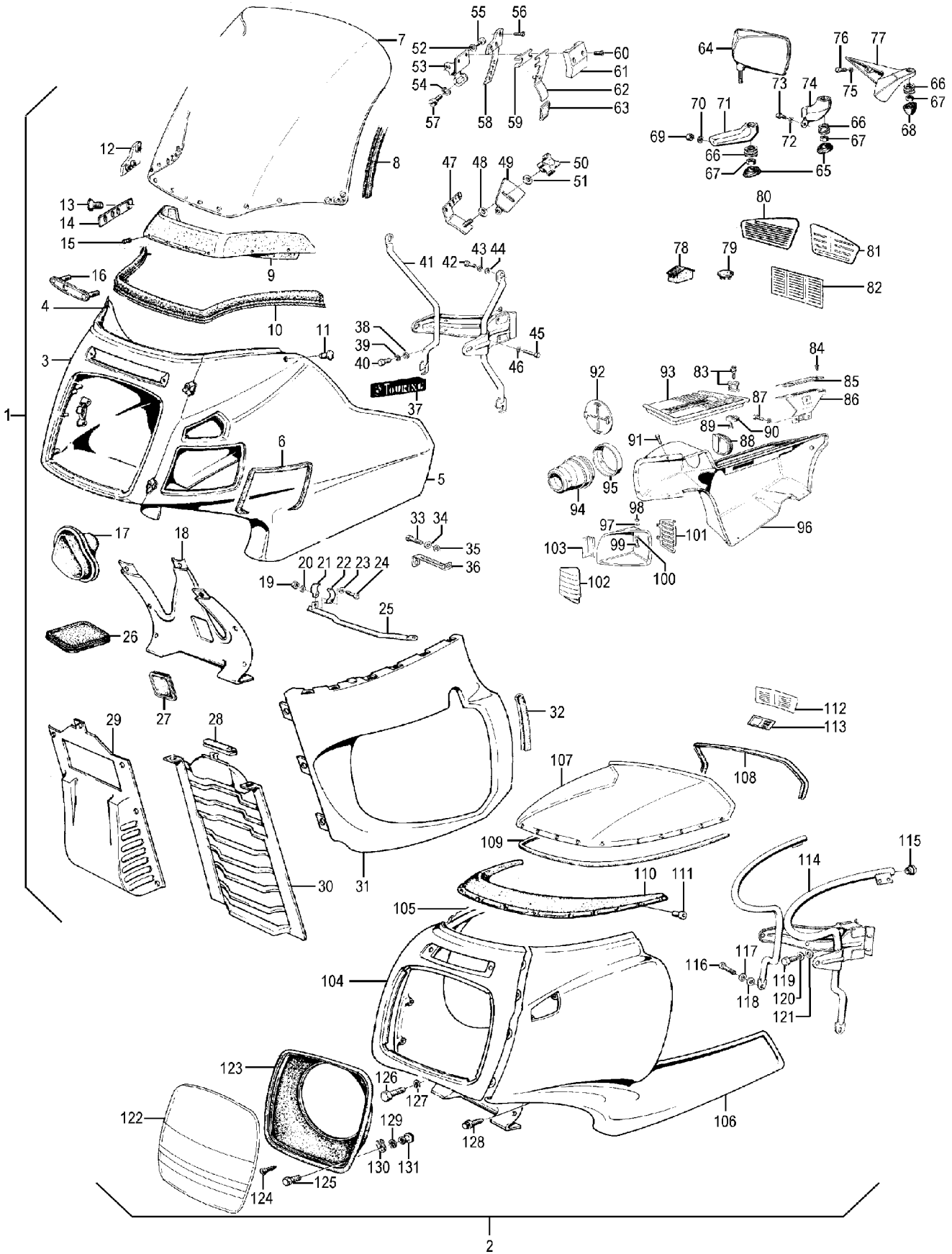

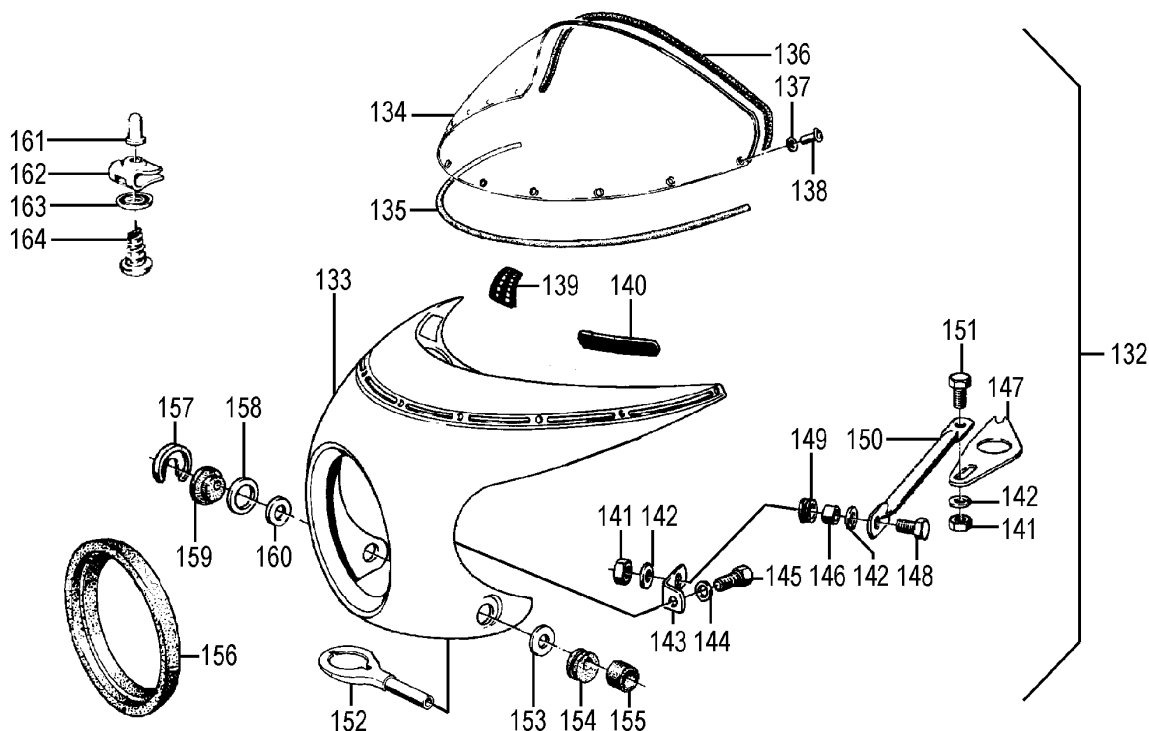

<u>Bild-Nr.</u>	<u>Artikel-Nr.</u>	<u>Bezeichnung</u>	<u>Netto</u>	<u>Brutto</u>
46b_000	9062391	Windabweiser Befestigungssatz (für Windabweiser 2303902)	9,00 €	10,71 €
46b_000	2325201	Emblem Verkleidung für BMW R100RT und R100T bis Baujahr 1984	6,89 €	8,20 €
46b_000	1239744	Kappe für Rückspiegel für BMW R100RT bis Baujahr 09/1980, rechts	1,26 €	1,50 €
46b_000	2303895	Auflage Windabweiser für BMW R65GS-R80ST, R80GS-R100PD und R80GS Basic	4,41 €	5,25 €
46b_000	2315099	Gummilager für BMW R80GS-R100PD, Lampenverkleidung	3,32 €	3,95 €
46b_000	1239743	Kappe für Rückspiegel für BMW R100RT bis Baujahr 09/1980, links	1,26 €	1,50 €
46b_000	2303902	Windabweiser R65GS-R100GS grundiert bis 1990	106,89 €	127,20 €
46b_006	1239021	Dichtrahmen RT-Verkleidung Lufteintritt	6,68 €	7,95 €
46b_006a	1238888	Gitter Lufteintritt rechts, RT-Verkleidung	3,02 €	3,59 €
46b_006b	1238887	Gitter Lufteintritt links, RT-Verkleidung	3,02 €	3,59 €
46b_007a	37774	Windschutzscheibe "RT" ->12/79, Original BMW	205,88 €	245,00 €
46b_007b	52480	Windschutzscheibe "RT" 01/80->, Original BMW	278,99 €	332,00 €
46b_007c	40622	Windschutzscheibe "RT" Speed7	137,81 €	163,99 €
46b_008	02180	Windschutzscheiben-Kantenschutz RT	7,65 €	9,10 €
46b_009	1237773	Instrumententräger für Zusatzinstrumente für BMW R65RT-R100RT Verkleidung	21,51 €	25,60 €
46b_010	1240649	Windschutzscheiben-Dichtung R45T-100RT	23,49 €	27,95 €
46b_012a	1241027	Windschutzscheiben-Klemmblech links RT, ->09/84	5,29 €	6,30 €
46b_012b	1241028	Windschutzscheiben-Klemmblech rechts RT, ->09/84	5,46 €	6,50 €
46b_015	49633	Windschutzscheiben Hohl Niet RT	0,25 €	0,30 €
46b_016	1241031	Windschutzscheiben-Klemmblech vorne RT, ->09/84	16,22 €	19,30 €
46b_017a	35500	Manschette Verkleidung/Gabel für BMW RS-, RT-Modelle, links	15,21 €	18,10 €
46b_017b	35501	Manschette Verkleidung/Gabel für BMW RS-, RT-Modelle, rechts	15,21 €	18,10 €
46b_027	1235513	Dichtung für BMW Modelle RS-, RT-Verkleidung	2,94 €	3,50 €
46b_030	1238920	Motorverkleidung Mitte grundiert	52,52 €	62,50 €
46b_030a	9902497	Schraube für Verkleidung für BMW R100RS/RT und R45/R65	0,21 €	0,25 €
46b_037	1238975	Aufkleber Touring gold, für die Verkleidung	14,24 €	16,95 €
46b_041	1452476	Verkleidungshalter R65RT, R80RT 09/84> R100RT 09/86>	107,33 €	127,72 €
46b_053	1241171	Windschutzscheiben-Grundplatte links RT, ->12/79	4,31 €	5,13 €
46b_053b	1241172	Windschutzscheiben-Grundplatte rechts RT ->12/79	4,31 €	5,13 €
46b_058a	1241023	Windschutzscheiben-Halter links RT, ->12/79	25,13 €	29,90 €
46b_058b	1241024	Windschutzscheiben-Halter rechts RT, ->12/79	25,13 €	29,90 €
46b_062	1239552	Windschutzscheiben-Verstellhebel RT, ->12/79	16,01 €	19,05 €
46b_064a	2302173	Rückspiegel für BMW R65RT-R100RT, ab Baujahr 09/1984, links konvex	58,91 €	70,10 €
46b_064b	2302174	Rückspiegel für BMW R65RT-R100RT, ab Baujahr 09/1984, rechts konvex	58,91 €	70,10 €
46b_064c	1241197	Rückspiegelkopf für BMW R60TIC-R100RS, bis Baujahr 09/1984, links konvex	37,90 €	45,10 €
46b_064d	1241198	Rückspiegelkopf für BMW R60TIC-R100RS, bis Baujahr 09/1984, rechts konvex	37,90 €	45,10 €



46b_065a	1235568	Staubkappe Rückspiegelfuß für BMW R100RS, Baujahre 09/1976-09/1984 und ab 1987	1,60 €	1,90 €
46b_066	1235567	Befestigungsfeder Rückspiegelkopf für alle BMW T-/RS-/RT-Modelle	1,64 €	1,95 €
46b_067	98326	Mutter M 6, selbstsichernd verzinkt	0,17 €	0,20 €
46b_068	1240627	Kappe für Rückspiegel für BMW T-/RT-Modelle	3,11 €	3,70 €
46b_071a	1236129	Rückspiegelfuß für BMW R100RS, Baujahre 09/1976-09/1984 und ab 1987, links	30,17 €	35,90 €
46b_071b	1236130	Rückspiegelfuß für BMW R100RS für Baujahre 09/1976-09/1984 und ab 1987, rechts	30,17 €	35,90 €
46b_077a	1240623	Rückspiegelfuß für BMW R45RT-R100RT, ab Baujahr 05/1980, links	25,17 €	29,95 €
46b_077b	1240624	Rückspiegelfuß für BMW R45T-R100RT, ab Baujahr 05/1980, rechts	25,17 €	29,95 €
46b_078	43644	Warnblinkschalter Kappe	10,25 €	12,20 €
46b_079	1238546	Verschlußstopfen Instrumententräger RT, D= 21mm	2,48 €	2,95 €
46b_080	1239759	Aufkleber Reifendruck für BMW RT, links	6,89 €	8,20 €
46b_081	1239760	Aufkleber Motoröl für BMW R100RT und R80RT, Instrumententräger rechts	6,89 €	8,20 €
46b_096a	2307190	Dichtung Verkleidung-Seitentasche für alle BMW T- und RT-Modelle, oben	12,69 €	15,10 €
46b_096b	1239107	Dichtung Verkleidung-Seitentasche für alle BMW RT-Modelle, unten	6,30 €	7,50 €
46b_100	1239143	Luft Eintritt RT Verkleidung, links alle BMW Modelle von 1976-1995	39,41 €	46,90 €
46b_100	1239144	Luft Eintritt RT Verkleidung, rechts alle BMW Modelle von 1976-1995	39,41 €	46,90 €
46b_107a	35414	Windschutzscheibe "RS", Original BMW	117,23 €	139,50 €
46b_107b	35415	Windschutzscheibe "RS", Speed7	101,60 €	120,90 €
46b_109	35507	Windschutzscheiben Dichtgummi "RS"	2,44 €	2,90 €
46b_110	1235405	Instrumententräger für Zusatzinstrumente für BMW R100RS Verkleidung	30,17 €	35,90 €
46b_111	49632	Windschutzscheiben Hohlniete S, RS	0,38 €	0,45 €
46b_122	39110	Streuscheibe RT, RS-Verkleidung	45,80 €	54,50 €
46b_133a	1233732	Cockpit "S" und "CS" - Unterteil mit Instrumentenplatte, grundiert Original BMW	281,43 €	334,90 €
46b_133b	1233187	Cockpit "S" - Instrumentenplatte	26,64 €	31,70 €
46b_134a	1235499	Cockpit "S" - Windschutzscheibe Original BMW	120,08 €	142,90 €
46b_134b	35499	Cockpit "S" - Windschutzscheibe, Speed7	71,85 €	85,50 €
46b_134b	9935499	Windschutzscheibe "S" Krauser "nur für Krauser-Verkleidungen", RESTPOSTEN	64,54 €	76,80 €
46b_135	1233189	Windschutzscheiben Dichtgummi "S"	2,48 €	2,95 €
46b_137	33166	Windschutzscheibenbefestigungs-Unterlegscheibe S-, RS-, RT-Cockpit	1,09 €	1,30 €
46b_138	33909	Windschutzscheibenbefestigungs-Niete, S, RS-, RT-Cockpit	1,05 €	1,25 €
46b_139	1233191	Aufkleber für BMW Cockpit S, /6-R90S 1973/1974, rechts, Ölsorten Motor	5,00 €	5,95 €
46b_139b	1236236	Aufkleber für BMW Cockpit S und RS, /7-R100 ab Baujahr 1975, rechts, Ölsorten Motor	5,00 €	5,95 €
46b_140	1236235	Aufkleber für BMW Cockpit S, /6-R90S 1973/1974, links, Zündkerzen - Reifendruck	5,00 €	5,95 €
46b_140	1453085	Aufkleber für BMW Cockpit R100S und R100RS ab Baujahr 1975, links, "Reifendruck"	5,00 €	5,95 €
46b_141	9900191	Cockpit "S" - Mutter M 6, selbstsichernd	0,17 €	0,20 €
46b_142	98410	Unterlegscheibe B6,4 verzinkt	0,05 €	0,06 €
46b_143	1240625	Cockpit "S" - Befestigungs-Winkel, schwarz	7,65 €	9,10 €
46b_144	98428	Federring A 6, Form B verzinkt	0,09 €	0,11 €
46b_145	98156	Schraube M 6 x 10, 6-Kant	0,13 €	0,15 €
46b_146	1233253	Cockpit "S" - Buchse für Befestigungsstrebe	1,39 €	1,65 €
46b_147	1240651	Cockpit Haltetasche, Zusatzinstrumente, schwarz	5,63 €	6,70 €
46b_149	1233200	Cockpit "S" - Tülle für Befestigungsstrebe	1,43 €	1,70 €
46b_150	1240650	Cockpit "S" - Strebe, schwarz	25,13 €	29,90 €
46b_151	98155	Schraube für Kupplung 1-Zylinder, auch Ölpumpendeckel für BMW R60/6-R100RT, M 6 x 16, 6-Kant	0,13 €	0,15 €
46b_152	1233941	Blinkerhalter für BMW R50/5-R100/7, vorn, verchromt	43,53 €	51,80 €
46b_152	1233943	Cockpit "S" - Blinkerhalter, vorn lange Version	89,83 €	106,90 €
46b_153	1233693	Cockpit "S" - Befestigungs-Ring	5,80 €	6,90 €
46b_154	1234406	Cockpit "S" - Befestigung-Exzenter-Gummi	11,60 €	13,80 €
46b_156	1233186	Cockpit "S" - Dichtung für Lampe	16,30 €	19,40 €
46b_157	1234405	Cockpit "S" - Befestigungs-Kappe	6,39 €	7,60 €
46b_158	1234407	Cockpit "S" - Befestigungs-Gummiring	1,05 €	1,25 €
46b_159	1234406	Cockpit "S" - Befestigung-Exzenter-Gummi	11,60 €	13,80 €
46b_160	1233693	Cockpit "S" - Befestigungs-Ring	5,80 €	6,90 €
46b_166	9796055	Einbauanleitung Windschild für BMW R60/7-R100 bis Baujahr 09/1984	2,80 €	3,00 €



Gruppe 52 Sitzbank



Bild-Nr.	Artikel-Nr.	Bezeichnung	Netto	Brutto
52_000	2307313	Sitzbank R80GS-R100PD schwarz 87->, Orig. BMW	344,45 €	409,90 €
52_000	1852347	Anschlaggummi für Sitzbank, Tank und Batterieabdeckung	5,00 €	5,95 €
52_000	115026	Höckersitzbank für BMW R50/5-R90/6, Langschwinge Giulliarri Nachbau	192,44 €	229,00 €
52_000	34318	Sicherungsclip für Sitzbank R50/5-R100, R45/65	0,50 €	0,60 €
52_000	1452274	Deckel für Heckteil Sitzbank für BMW R100RT, RS, R80 und R80RS	3,39 €	4,03 €
52_000	50252	Höckersitzbank für BMW R50/5, R60/5 und R75/5, Kurzschwinge Giulliarri Nachbau	192,44 €	229,00 €
52_000	115025	Höckersitzbank für BMW R90S, R60/7-R100/7 und R45-R100, Baujahre 1981-1995	208,82 €	248,50 €



Ulis Motorradladen

BMW Boxer 1969 – 1996

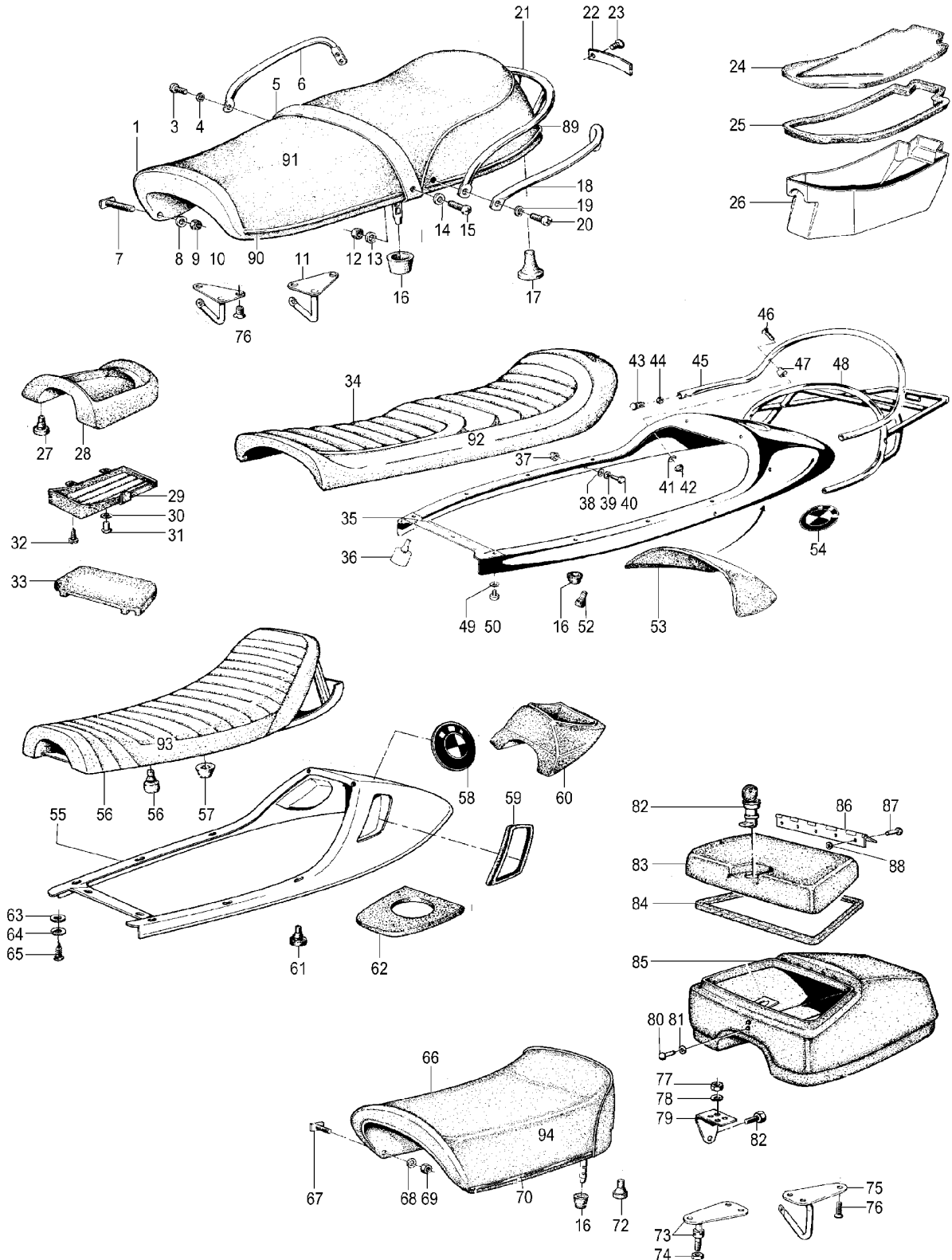
52_001a	33962	Sitzbank R50/5-R75/5 Kurzschwinge ->09/71, glatt Nachfertigung mit zwei Haltegriffen	201,68 €	240,00 €
52_001b	33963	Sitzbank R50/5-R75/5 Kurzschwinge 09/71-> mit Reling, längsgeprägt, Neufertigung	192,44 €	229,00 €
52_001c	30197	Sitzbank R50/5-R75/5 Kurzschwinge mit Chromreling, Original BMW, quengerippt	352,94 €	420,00 €
52_001d	39965	Sitzbank R50/5-R75/5 Langschwinge, mit Chromreling, Nachfertigung, längsgeprägt	192,44 €	229,00 €
52_001e	33960	Sitzbank R50/5-R90/6 Langschwinge mit Reling, original BMW, quengerippt	474,79 €	565,00 €
52_001f	33961	Sitzbank R60/6-R90/6 mit Reling quergeprägt Nachfertigung	192,44 €	229,00 €
52_001g	33964	Sitzbank R60/7-R100/7 mit Reling, quergeprägt Nachfertigung	192,44 €	229,00 €
52_001h	37832	Sitzbank R60/7-R100/7 mit Reling, quengerippt original BMW	339,41 €	403,90 €
52_001i	71004	Sitzbankbezug R50/5-R75/5 Kurzschwinge, glatt ->09/71	45,04 €	53,60 €
52_001j	5003	Sitzbankbezug R50/5-R75/5 Kurzschwinge bis 09/71 längsgeprägt	45,04 €	53,60 €
52_001k	71005	Sitzbankbezug R50/5-R90/6 Langschwinge, längsgeprägt	45,04 €	53,60 €
52_001l	71003	Sitzbankbezug R50/5-R90/6 Langschwinge, quergeprägt, schwarzer Keder	45,04 €	53,60 €
52_001ma	71006	Sitzbankbezug R60/7-R100/7	49,41 €	58,80 €
52_003	9907639	Schraube für Sitzbankhaltegriff für BMW /6-R100, M 5 x 10, Linsensenkkopf-Kreuzschlitz	0,92 €	1,10 €
52_006	30501	Sitzbankbügel-Paar R50/5-R75/5 ->09/71 (Haltegriffe), verchromt, nur für Rebro-Sitzbank	33,57 €	39,95 €
52_006b	1452420	Sitzbank Haltegriff R65-R100RS 11/86->	25,13 €	29,90 €
52_007a	99117	Schraubensatz für Zierleiste Sitzbank	10,88 €	12,95 €
52_010	30314	Sitzbankhalter R50/5-R90S vorne	19,24 €	22,90 €
52_010	2530716	Sitzbankhalter R60/7-R100/7 vorne	14,20 €	16,90 €
52_011	36351	Sitzbankhalter R50/5-R100 RT, RS hinten	19,24 €	22,90 €
52_011a	1452425	Sitzbankhalter R65-R100RT, 85-95, vorne und hinten	13,36 €	15,90 €
52_016	30313	Sitzbankschließstift-Puffer R50/5-R90S	4,62 €	5,50 €
52_016a	30511	Sitzbankschließstift mit Puffer ab /5 zum einschrauben	10,84 €	12,90 €
52_017	1236128	Sitzbank-Auflagestopfen 10mm, R45/65, R60/7-R100RT, R80R, R100R	2,10 €	2,50 €
52_017	1230319	Sitzbank-Auflagestopfen 5mm, R50/5-R100, auch für Einzelsitz !	2,10 €	2,50 €
52_020	9907639	Schraube für Sitzbankhaltegriff für BMW /6-R100, M 5 x 10, Linsensenkkopf-Kreuzschlitz	0,92 €	1,10 €
52_021a	32033	Sitzbankbügel R50/5-R75/5 Kurzschwinge verchromt bis 09/71	56,05 €	66,70 €
52_021b	32966	Sitzbankbügel R50/5-R100/7 Langschwinge verchromt, ab 09/71 >	56,05 €	66,70 €
52_022	1238917	Typenschild Sitzbank R100RT	29,70 €	35,34 €
52_022a	37764	Typenschild Sitzbank R75/5	18,95 €	22,55 €
52_022a	1232645	Typenschild Sitzbank R90/6 RESTPOSTEN	25,17 €	29,95 €
52_022a	2301936	Typenschild Sitzbank R80RT	9,66 €	11,50 €
52_022a	2301295	Typenschild Sitzbank R100	25,13 €	29,90 €
52_024	40500	Werkzeugkastendeckel R60/7-R100	54,87 €	65,30 €
52_025a	32685	Werkzeugkastendichtung für BMW R50/5-R90S für Langschwinge und Kurzschwinge (kürzbar)	6,89 €	8,20 €
52_025b	32683	Werkzeugkastendichtung R60/7-R100	9,41 €	11,20 €
52_025c	39963	Werkzeugkastendichtung R45/65 bis 09/80	2,77 €	3,30 €
52_026a	30396	Werkzeugkasten R50/5-R75/5 Kurz- und Langschwinge	33,19 €	39,50 €
52_026b	32640	Werkzeugkasten R60/6-R100/7 Langschwinge original BMW	23,11 €	27,50 €
52_026c	1236175	Werkzeugkasten R45/65 bis 09/80	29,33 €	34,90 €
52_026c	1242167	Werkzeugkasten R45/65 ab 09/80-09/84	50,34 €	59,90 €
52_034a	37834	Sitzbank R80RT, R100S, CS, RS, RT, T >09/84 R90S (letzte Ausf.) quergeprägt, ohne Rahmen, Nachbau	184,79 €	219,90 €
52_034b	1237834	Sitzbank R80RT, R100S, RS, RT original BMW ->09/84	268,82 €	319,90 €
52_034d	01365	Sitzbank R90S "glatt", Nachfertigung (ohne Rahmen !)	184,79 €	219,90 €
52_034e	71007	Sitzbankbezug R100S, RS, RT ->09/84 auch für R90S "späte Ausführung"	45,04 €	53,60 €
52_034f	71008	Sitzbankbezug R90S "glatt"	45,04 €	53,60 €
52_034g	1452293	Sitzbankbezug R65-R80RT 85>, R100RT 87>	57,65 €	68,60 €
52_034h	2307337	Sitzbankbezug R80GS gelb/schwarz	52,65 €	62,65 €
52_034i	2324830	Sitzbank R100R schwarz, original BMW	337,73 €	401,90 €
52_034j	30455	Sitzbankbezug R45/65, 78-80	45,04 €	53,60 €
52_034j	1452298	Sitzbank R65, R80, R80RT ab 85, R100RT ab 87, original BMW	344,45 €	409,90 €
52_034k	1453102	Sitzbank R65GS-R80ST, schwarz Original BMW	344,45 €	409,90 €
52_034kk	1452530	Sitzbank R65GS-R80ST, schwarz, glatt Nachfertigung	151,18 €	179,90 €
52_034l	0071012	Sitzbankbezug R80ST + G/S schwarz, geprägt	49,41 €	58,80 €
52_034l	0071013	Sitzbankbezug R45/65, `81-`84, schwarz	45,04 €	53,60 €
52_034m	0071011	Sitzbankbezug R80G/S, schwarz, glatt	49,41 €	58,80 €
52_035	1232446	Sitzbankrahmen R90S-100 RS, S, RT grundiert bis 09/84	214,20 €	254,90 €
52_036	1232904	Sitzbank-Auflagestopfen 16mm, R90S-R100RT, R45/65	2,27 €	2,70 €



Ulis Motorradladen

BMW Boxer 1969 – 1996

52_037	1232459	Scheibe Sitzbankhaltebügel, Gepäckträger	0,63 €	0,75 €
52_040	98155	Schraube für Kupplung 1-Zylinder, auch Ölpumpendeckel für BMW R60/6-R100RT, M 6 x 16, 6-Kant	0,13 €	0,15 €
52_040b	98153	Schraube M 6 x 16, 6-Kant Edelstahl	0,25 €	0,30 €
52_042	98326	Mutter M 6, selbstsichernd verzinkt	0,17 €	0,20 €
52_045a	1232456	Sitzbankbügel R90S Chrom	34,87 €	41,50 €
52_045b	1234635	Sitzbankbügel R80-R100RT schwarz >09/84	28,15 €	33,50 €
52_046	98163	Schraube M 6 x 35, Linsensenkkopf-Schlitz Edelstahl	0,50 €	0,60 €
52_047	1232458	Hülse Sitzbankhaltebügel, Gepäckträger	2,48 €	2,95 €
52_048a	1239300	Gepäckträger für BMW R90S, R80RT, R100S/RT/CS/RS verchromt	94,96 €	113,00 €
52_048b	1240128	Gepäckträger für BMW R90S, R80RT, R100S/RT/CS/RS schwarz	73,28 €	87,20 €
52_050	9907639	Schraube für Sitzbankhaltegriff für BMW /6-R100, M 5 x 10, Linsensenkkopf-Kreuzschlitz	0,92 €	1,10 €
52_053	1233313	Sitzbankrahmen-Dichtung R90S-R100RT	8,32 €	9,90 €
52_053a	1237104	Sitzbank Heckteil R45/65, ->09/80	20,08 €	23,90 €
52_053b	1242360	Sitzbank Heckteil R45/65, 09/80->	41,81 €	49,75 €
52_054a	1236257	Emblem Sitzbank Heckteil für BMW R45 und R65 bis Baujahr 09/1984, R65-R1150RT ab Baujahr 09/1984 Ø=60mm, Alu, selbstklebend	10,84 €	12,90 €
52_054b	33551	Typenschild Sitzbank R90S	10,67 €	12,70 €
52_055	2301695	Sitzbankrahmen R100RS Einzelsitz, grundiert	245,42 €	292,05 €
52_056	1237307	Sitzbankbezug Einzelsitz R100RS ->09/84, schwarz	48,11 €	57,25 €
52_056bb	0037835	Sitzbank R100RS Einzelsitz, schwarz, mit Heckteil Nachfertigung, auch für R90S, R60/7-R100/7, CS, RT	242,86 €	289,00 €
52_056c	1237788	Sitzbank R100RS Einzelsitz, beige	222,41 €	264,67 €
52_056d	1240818	Sitzbank R45/65, 78-80, schwarzer Bezug passt auch für Baujahr 81-84 i.V.m. Heckteil 78-80	192,44 €	229,00 €
52_056dd	1242160	Sitzbank R45/65, 09/80-09/84, schwarzer Bezug Nachfertigung	192,44 €	229,00 €
52_056e	452277	Sitzbank Heckteil R65, R80 ab 85, R100 ab 87 inklusive Unterteil, Nachfertigung	103,53 €	123,20 €
52_056f	452298	Sitzbank R65, R80, R80RT ab 09/84, R100RT ab 87 Nachfertigung	162,94 €	193,90 €
52_060a	1240376	Ablagefach für Sitzbankheckteil für BMW R45 und R65 bis Baujahr 09/1980	7,48 €	8,90 €
52_060b	1242172	Ablagefach Sitzbankheckteil für BMW R45 und R65, Baujahre 09/1980-09/1984	33,07 €	39,35 €
52_061	1236128	Sitzbank-Auflagestopfen 10mm, R45/65, R60/7-R100RT, R80R, R100R	2,10 €	2,50 €
52_061	1230319	Sitzbank-Auflagestopfen 5mm, R50/5-R100, auch für Einzelsitz !	2,10 €	2,50 €
52_062	1234427	Werkzeugkastendichtung R100RS Einzelsitz	16,72 €	19,90 €
52_066a	30676	Einzelsitz für BMW R50/5-R90/6 bis Baujahr 09/1975 Original BMW	191,81 €	228,25 €
52_066b	5060755	Einzelsitz für BMW R50/5-R75/5, weißer Keder, glatter Bezug Nachfertigung	126,01 €	149,95 €
52_066c	30677	Einzelsitz für BMW R60/6-R90/6 Nachfertigung	126,01 €	149,95 €
52_066d	37833	Einzelsitz für BMW R60/7-R100 und R45, R65 Nachfertigung	130,25 €	155,00 €
52_066e	0071009	Sitzbankbezug /6 Behörde Einzelsitz, schwarz	45,04 €	53,60 €
52_066f	0071010	Sitzbankbezug /7 Behörde Einzelsitz, schwarz	45,04 €	53,60 €
52_066gs	2307335	Einzelsitz für BMW R80, R100GS und R80, R100R ab Baujahr 1988, schwarz mit Gepäckträger Nachfertigung	226,05 €	269,00 €
52_066h	2352530	Einzelsitz für BMW R80G/S, ST und R65GS, schwarz, nur i.V.m. Gepäckträger 1252530 Nachfertigung	159,66 €	190,00 €
52_066h	1252530	Gepäckträger für BMW R80G/S, R80ST und R65GS, schwarz, i.V.m. Einzelsitz 2352530 Nachfertigung	83,19 €	99,00 €
52_072	1236128	Sitzbank-Auflagestopfen 10mm, R45/65, R60/7-R100RT, R80R, R100R	2,10 €	2,50 €
52_072	1230319	Sitzbank-Auflagestopfen 5mm, R50/5-R100, auch für Einzelsitz !	2,10 €	2,50 €
52_073	42704	Einzelsitzbank Scharnier, vorne für Einzelsitzbank	16,72 €	19,90 €
52_074	42706	Mutter für Einzelsitz Scharnier, vorne siehe Artikelnummer: 42704	3,53 €	4,20 €
52_076	00811	Sitzbankhalter-Schraube R50/5->	0,34 €	0,40 €
52_085	1234539	Funkgerätekasten hinter Solositz R50/5-> Satz	276,47 €	329,00 €
52_088	1238680	Deckel Verkleidung für BMW T- und RT-Modelle	1,60 €	1,90 €
52_090a	31321	Zierleistensatz Sitzbank R50/5, R60/5 und R75/5, Kurzschwinge Aluminium, nur für Version mit " 2 Haltegriffen" !	41,93 €	49,90 €
52_090e	31320	Zierleistensatz Sitzbank R50/5, R60/5, R75/5, R60/6, R75/6 und R90/6, Langschwinge Aluminium, inkl. Schrauben und Muttern	38,57 €	45,90 €
52_092	1238679	Deckel Lufteintritt Verkleidung für BMW T- und RT-Modelle	1,85 €	2,20 €



Gruppe 61 Fahrzeugelektrik

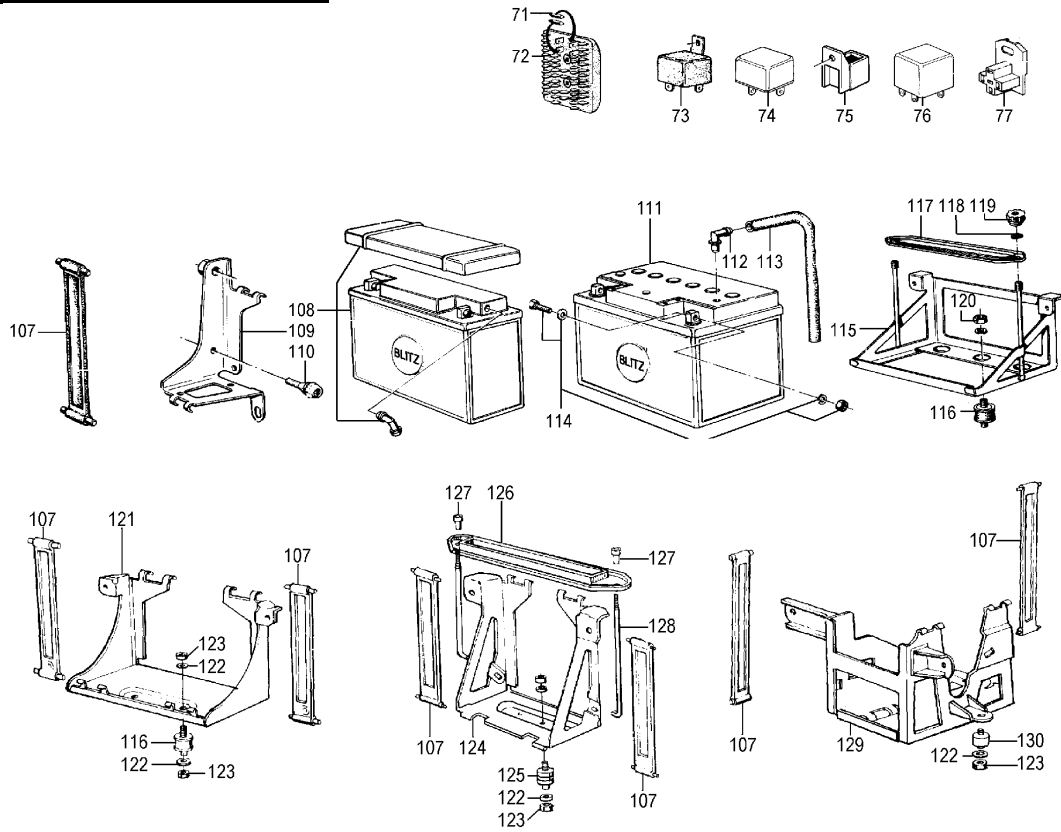

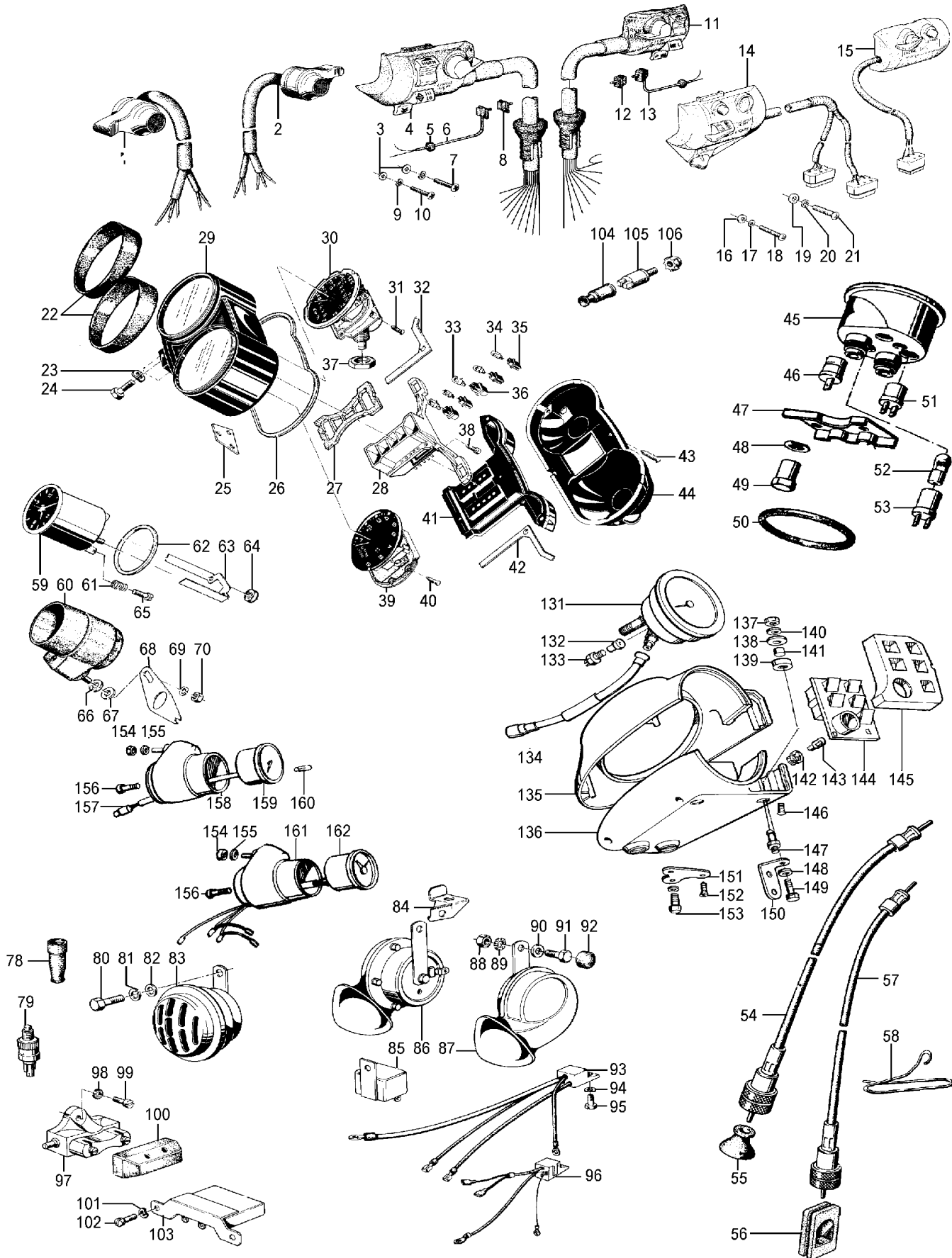

<u>Bild-Nr.</u>	<u>Artikel-Nr.</u>	<u>Bezeichnung</u>	<u>Netto</u>	<u>Brutto</u>
61_0	98157	Schraube M 6 x 20, 6-Kant	0,13 €	0,15 €
61_000	1243186	Kabelsatz Kennzeichenleuchte für BMW R60/6-R100 und R100RT	4,00 €	4,76 €
61_000	2316081	Heizgriffe Nachrüstsatz R80R, R100R	145,45 €	173,09 €



Ulis Motorradladen

BMW Boxer 1969 – 1996

61_000	270060	Isolierschlauch, 6mm Preis pro Meter	0,77 €	0,92 €
61_000	270080	Isolierschlauch, 8mm Preis pro Meter	0,97 €	1,15 €
61_000	2300473	Steckdosen-Einbausatz komplett zum nachrüsten	34,87 €	41,50 €
61_000	98682	Isolierschlauch, 12mm Preis pro Meter	1,23 €	1,46 €
61_000	2315221	Heizgriff links R850R- R1100RT, RS	44,08 €	52,46 €
61_000	1358107	Kabelbaum Leerlaufschalter für BMW R60/6-R100 bis Baujahr 09/1977	12,94 €	15,40 €
61_000	1459305	Warnblinkschalter R80R-1100R	28,53 €	33,95 €
61_000	1244392	Blinkgeber 12Volt für BMW R45-R1100R ab Baujahr 09/1980 mit Warnblinkfunktion	30,59 €	36,40 €
61_000	98681	Isolierschlauch, 10mm Preis pro Meter	1,07 €	1,27 €
61_000	98683	Schrumpfschlauch 3,2mm Preis pro Meter	4,62 €	5,50 €
61_000	98679	Isolierschlauch, 4mm Preis pro Meter	0,46 €	0,55 €
61_000	1361706	Heizgriff Steckhülse R80GS-R1100RT	0,77 €	0,92 €
61_000	1459982	Heizgriffe Schalter R850R-R1100RT	17,63 €	20,98 €
61_000	43393	Sicherungskasten Gehäuse R45/65 >09/80	4,45 €	5,30 €
61_000	99503	Birne 12 Volt 18 Watt Soffitte	1,85 €	2,20 €
61_000	2315222	Heizgriff rechts R850R- R1100RT, RS	48,49 €	57,70 €
61_000	1391630	Steckdose R80-R100 ->01/91	18,29 €	21,77 €
61_000	98680	Isolierschlauch, 5mm Preis pro Meter	0,61 €	0,73 €
61_000	9062462	Blinkerknopf Reparatursatz ab Baujahr 09/1990	3,82 €	4,55 €
61_000	5009	Blinkgeber 12 Volt, elektronisch für Ochsenaugen	17,65 €	21,00 €
61_000	1459319	Zündschloß Stufenscheibe R65-R100R Mystik	4,62 €	5,50 €
61_000	1243216	Batteriekabel Plus für BMW R60/7-R100 bis Baujahr 09/1978	14,54 €	17,30 €
61_000	1452341	Batteriehalter für BMW R65-R80RT ab Baujahr 1985 und BMW R100 ab Baujahr 1987	18,40 €	21,90 €
61_000	1244038	Sicherungskasten R45/65 ab 09/80 >	24,79 €	29,50 €
61_000	1353489	Kabelsatz Blinkerkontrolle für BMW R50/5, R60/5 und R75/5	8,49 €	10,10 €
61_000	1238004	Halter Zusatzinstrumente für BMW R45 und R65, rechts	2,94 €	3,50 €
61_000	1238003	Halter Zusatzinstrumente für BMW R45, R45/N und R65, links	3,78 €	4,50 €
61_000	1243523	Kabelbaum Leerlaufschalter für BMW R45-R100RT, alle Modelle Baujahre 09/1977-09/1994	18,40 €	21,90 €
61_000	1243583	Blinkanzeige für BMW R45-R65LS, links	10,17 €	12,10 €
61_000	1243584	Blinkanzeige für BMW R45-R65LS, rechts	10,17 €	12,10 €
61_000a	1354674	Kabelbaum für BMW R50/5, R60/5 und R75/5	78,82 €	93,80 €
61_000b	1358178	Kabelbaum für BMW R60/6-R90S ab Baujahr 09/1974	210,00 €	249,90 €
61_000c	1357457	Kabelbaum für BMW R60/6-R90S, Baujahre 09/1973-09/1974	210,00 €	249,90 €
61_000d	1243194	Kabelbaum für BMW R60/7-R100/7 und R100S bis Baujahr 09/1977	217,65 €	259,00 €
61_000e	1243522	Kabelbaum für BMW R80, R100RT und R100RSS, Baujahre 09/1977-09/1980	217,65 €	259,00 €
61_000f	1243521	Kabelbaum für BMW R60/7-R100T und R100S, Baujahre 09/1977-09/1980	217,65 €	259,00 €
61_000g	1243564	Kabelbaum für BMW R45 und R65 bis Baujahr 08/1980, Fahrgestell	94,87 €	112,90 €
61_000g	1244091	Kabelbaum für BMW R45, R65, R65LS und R80ST ab Baujahr 09/1980, Fahrgestell	117,56 €	139,90 €
61_000h	1244830	Kabelbaum für BMW R80GS Basic	266,30 €	316,90 €
61_000h	1244425	Kabelbaum für BMW R65RT SF und R80RT, Baujahre 1985-1991 und für BMW R100RT/R100RS ab Baujahr 1987	217,65 €	259,00 €
61_000i	1244098	Kabelbaum für BMW R80RT, R100RS und R100RT, Baujahre 09/1980-09/1984	217,65 €	259,00 €
61_000j	1244464	Tülle Kabelbaum/Motor ab 09/78> (2-Loch)	2,10 €	2,50 €
61_000j	1244093	Kabelbaum für BMW R80/7, R80, R100T und R100CS, Baujahre 09/1980-09/1984	217,65 €	259,00 €
61_000k	1244421	Kabelbaum für BMW R65GS und R80G/S, Baujahre 09/1980-09/1987	200,84 €	239,00 €
61_001a	51220	Lichtschalter für BMW R50/5-R90S mit Kabel, bis Baujahr 09/1974	77,14 €	91,80 €
61_002a	1351219	Blinkerschalter für BMW R50/5-R90S bis Baujahr 09/1974 mit Kabel	79,33 €	94,40 €
61_004a	43247	Lichtschalter für BMW R60/6-R100, Baujahre 09/1974-09/1978 niedriger Lenker, Kabellänge 230mm	113,28 €	134,80 €
61_004b	43248	Lichtschalter für BMW R60/6-R100, links, Baujahre 09/1974-09/1978 Kabellänge 380mm	137,31 €	163,40 €
61_004c	43731	Lichtschalter für BMW R60/6-R100, links, Baujahre 09/1974-09/1978 Kabellänge 520mm	137,31 €	163,40 €
61_004d	1243597	Lichtschalter für BMW R60/7-R100, links, Baujahr 09/1974-09/1978 Dauerlicht, Kabellänge 230mm	81,01 €	96,40 €
61_004e	1243598	Lichtschalter für BMW R60/7-R100, links, Baujahr 09/1974-09/1978 Dauerlicht, Kabellänge 380mm	71,39 €	84,95 €
61_004f	1243732	Lichtschalter für BMW R60/7-R100, links, Baujahr 09/1974-09/1978 Dauerlicht, Kabellänge 520mm	94,74 €	112,74 €
61_006	43496	Schalter Kupplung/Bremse für BMW R60/6-R100RT, ab Baujahr 10/1974 und für BMW R65GS-R100GS, ab Baujahr 09/1980	22,27 €	26,50 €
61_011a	1243245	Blinkerschalter für BMW R60/6-R100 Baujahre 09/1974-09/1978 Kabellänge: 230mm	134,03 €	159,50 €
61_011b	1243246	Blinkerschalter für BMW R60/6-R100 Baujahre 09/1974-09/1978, rechts Kabellänge: 380mm	125,97 €	149,90 €



61_011c	1243730	Blinkerschalter für BMW R60/6-R100 Baujahre 09/1974-09/1978 Kabellänge: 520mm, RT-Verkleidung	137,31 €	163,40 €
61_011d	2305232	Kombischalter rechts für BMW R80/R100R, R80/R100GS, ab Baujahr 09/1990 mit Lichtschalter	131,85 €	156,90 €
61_011d	2305231	Kombischalter links für BMW - siehe Detailangaben Dauerlicht	136,64 €	162,60 €
61_013	53985	Tülle Lichtschalter/Blinkerschalter/Lampe R50/5->	0,97 €	1,15 €
61_014a	1243864	Kombischalter links für BMW - siehe Detailangaben Kabel: 230mm, mit Lichthauptschalter	83,61 €	99,50 €
61_014b	1243865	Kombischalter links für BMW - siehe Detailangaben Kabel: 380mm, mit Lichthauptschalter	89,75 €	106,80 €
61_014c	1243866	Kombischalter links für BMW - siehe Detailangaben Kabel: 520mm, mit Lichthauptschalter	79,75 €	94,90 €
61_014d	1243814	Kombischalter links, ab 09/78, R60/7-R100RS Kabel: 230mm, Dauerlicht	69,66 €	82,90 €
61_014e	1243815	Kombischalter links, ab 09/78, R60/7-R100RS Kabel: 380mm, Dauerlicht	50,00 €	59,50 €
61_014f	1243816	Kombischalter links für BMW - siehe Detailangaben Kabel: 520mm, Dauerlicht	81,93 €	97,50 €
61_014g	44420	Kombischalter links für BMW - siehe Detailangaben	88,57 €	105,40 €
61_014h	1244410	Kombischalter links für BMW - siehe Detailangaben mit Lichthauptschalter	136,72 €	162,70 €
61_014i	1244418	Kombischalter links, ab 09/84, R65-R100RT Dauerlicht	117,56 €	139,90 €
61_015a	1243811	Kombischalter rechts für BMW R60/7-R100RS, ab Baujahr 09/1978 Kabel: 230mm, RESTPOSTEN	66,30 €	78,90 €
61_015b	1243812	Kombischalter rechts für BMW R60/7-R100RS, ab Baujahr 09/1978 für hohen Lenker/RS-Verkleidung, 380mm	88,15 €	104,90 €
61_015c	1243813	Kombischalter rechts für BMW R60/7-R100RS, ab Baujahr 09/1978 für hohen Lenker/RT-Verkleidung, 520mm	83,95 €	99,90 €
61_015d	1244417	Kombischalter rechts für BMW R45/R65-R80RT, ab Baujahr 09/1984 GS-/ST-/PD ab Baujahr 09/1979 und R100 ab Baujahr 09/1986	93,61 €	111,40 €
61_022	1356676	Gummiring für Doppelinstrument für BMW R60/6-R100RT	10,84 €	12,90 €
61_026	1356671	Dichtgummi Instrumentengehäuse ab BMW R60/6	1,64 €	1,95 €
61_029c	43431	Instrumentenkombi für BMW R60/7, Baujahre 09/1977-09/1980, W:0.819 elektronischer Drehzahlmesser	347,02 €	412,95 €
61_029f	1356664	Instrumentengehäuse für BMW R60/6-R100RS, bis Baujahr 09/1977	176,47 €	210,00 €
61_029g	1243436	Instrumentengehäuse für BMW R60/7-R100, Baujahre 09/1977-09/1980	167,98 €	199,90 €
61_029h	1244779	Instrumentengehäuse für BMW R80/7-R100 ab Baujahr 09/1980	167,98 €	199,90 €
61_029i	1236896	Lenker Prallplatte für BMW R45/R65 und R80ST, Oberteil	256,26 €	304,95 €
61_030e	1358115	Tacho R60/6, R60/7 W:0.819, 32:9	175,42 €	208,75 €
61_030h	1244771	Tacho R80R-R100R, W:0,715	264,62 €	314,90 €
61_030l	1358126	Tacho für BMW R90S, R100S und R100RS bis Baujahr 09/1977, 10-140 MPH (MEILEN) Wegdrehzahl: 1,078	268,91 €	320,00 €
61_033a	1350062	Birne 12 Volt 2 Watt Glassockel	1,09 €	1,30 €
61_033b	9978372	Birne 12 Volt, 3 Watt, Glassockel	1,09 €	1,30 €
61_034	9978375	Birne 12 Volt, 1,2 Watt, Glassockel	0,84 €	1,00 €
61_035	1244643	Birnenhalter für BMW ab R60/6 für 1,2 Watt Birnchen	4,45 €	5,30 €
61_036	1356714	Birnenhalter für BMW ab R60/6 für 3 Watt Glassockel-Birnen	2,10 €	2,50 €
61_037b	43112	Befestigungsmutter für Drehzahlmesser	0,97 €	1,15 €
61_039e	1244784	Drehzahlmesser für BMW R80R-R100R, PD, Mystic	236,90 €	281,91 €
61_040	1244769	Schraube für Instrumentengehäuse, M 3 x 16	0,29 €	0,35 €
61_044a	1356674	Deckel Instrumentengehäuse für BMW R60/6-R100, unten	29,37 €	34,95 €
61_044b	1236297	Deckel Instrumentengehäuse für BMW R45-R65LS, R80ST, Baujahre 1978-09/1984, unten	21,81 €	25,95 €
61_045a	1243323	Tacho R45, R45T W: 0.895	265,00 €	315,35 €
61_045b	43322	Tacho R45N W: 0.978 bis 09/84	256,30 €	305,00 €
61_045c	52621	Tacho für BMW R50/5 mit Drehzahlmesser, 20-200 KM/H Wegdrehzahl: 0,800	238,57 €	283,90 €
61_045cc	5156601	Tacho für BMW R50/5 mit Drehzahlmesser, 10-120 MPH (MEILEN) Wegdrehzahl: 1,280	238,57 €	283,90 €
61_045d	50566	Tacho für BMW R60/5 mit Drehzahlmesser, 20-200 KM/H Wegdrehzahl: 0,760	238,57 €	283,90 €
61_045dd	5056601	Tacho für BMW R60/5 mit Drehzahlmesser, 10-120 MPH (MEILEN) Wegdrehzahl: 1,215	238,57 €	283,90 €
61_045e	53676	Tacho für BMW R75/5 mit Drehzahlmesser, 20-200 KM/H Wegdrehzahl: 0,715	238,57 €	283,90 €
61_045ee	5367601	Tacho für BMW R75/5 mit Drehzahlmesser, 10-120 MPH (MEILEN) Wegdrehzahl: 1,150	238,57 €	283,90 €
61_045g	80091	Chromring Tacho für BMW R50/5-R75/5 mit Gummidichtung	16,72 €	19,90 €
61_049	50574	Mutter für Tachohalteschiene für BMW R50/5, R60/5 und R75/5	0,67 €	0,80 €
61_050	56593	Dichtring Tacho für BMW ab R50/5 Tachodichtung zwischen Tacho und Lampe	2,44 €	2,90 €
61_051	8680131	Birnenhalter 2-polig für BMW R50/5-R75/5, Sockel BA9S (Ladekontrolle)	4,12 €	4,90 €
61_053	8081725	Birnenhalter 2-polig für BMW R50/5-R75/5, Sockel BA7S	4,33 €	5,15 €
61_054a	1016	Tachowelle R26/27, R50-R69S, R50/5-> dünn	11,26 €	13,40 €
61_054b	57731	Tachowelle R60/6->, R80G/S, R45/65	12,52 €	14,90 €
61_054c	2315115	Tachowelle R65GS, R80GS/PD, R100GS/PD ab 87>	58,74 €	69,90 €
61_055	80160	Tülle Tachowelle/Getriebe	1,43 €	1,70 €



61_056	51554	Tülle Drehzahlmesserwelle R50/5-R90S	7,14 €	8,50 €
61_057	1357732	Drehzahlmesserwelle für BMW R50/5-R90/6	25,13 €	29,90 €
61_062	1243100	Dichtring für Zeituhr	2,44 €	2,90 €
61_064	1459257	Batteriehalter-Rändelmutter für BMW R65-R100RT ab Baujahr 09/1984 und für Zusatzinstrumente-Haltebügel BMW /5-R100	1,51 €	1,80 €
61_068	1240651	Cockpit Haltetasche, Zusatzinstrumente, schwarz	5,63 €	6,70 €
61_072a	1357593	Kontaktplatte Lampe für BMW R60/6-R90S, bis Baujahr 09/1974	59,83 €	71,20 €
61_074a	58193	Relais Licht für BMW R60/6-R100, ab Baujahr 09/1974 OHNE Diode	12,69 €	15,10 €
61_074b	43049	Relais Licht für BMW R60/7-R100, ab Baujahr 1979 MIT Diode	45,04 €	53,60 €
61_074c	243086	Relais für Licht oder Zusatzscheinwerfer für BMW R60/6-R100	16,72 €	19,90 €
61_074d	1244411	Relais für Licht R65-R80RT, 85-> R100RS/RT, 87->	22,69 €	27,00 €
61_076a	1352941	Blinkgeber 12 Volt für BMW R50/5-R75/5	31,68 €	37,70 €
61_076b	1358194	Blinkgeber 12 Volt, elektronisch für BMW R60/6-R100, Baujahre 09/1974-09/1980	68,91 €	82,00 €
61_076c	2306014	Blinkgeber für BMW R80GS-R100R Mystic ab Baujahr 1991	79,75 €	94,90 €
61_078	44071	Tülle Bremslichtschalter R60/7-> vorne	1,60 €	1,90 €
61_083	1243486	Hupe 12 Volt, Ø 120mm, ab BMW R50/5 verchromt	14,20 €	16,90 €
61_083b	2072	Hupe 12 Volt, Ø 100mm verchromt	12,77 €	15,20 €
61_085	1373585	Relais Fanfare für BMW R45/R65 und R60/7-R100RT	22,27 €	26,50 €
61_097	6005	Bremslichtschalter Baujahre 09/1954-09/1980, hinten	5,76 €	6,85 €
61_097a	1459747	Bremslichtschalter für BMW R80GS-R100R ab Baujahr 1988, hinten auch für BMW R850GS-R1200C	30,67 €	36,50 €
61_097a	8070184	Halteplatte für Bremslichtschalter Artikelnummer 6005 an Geradewegrahmen (Stuken) zum Nachrüsten für BMW R24-R25/3 und R51/2	12,56 €	14,95 €
61_100	8005	Abdeckkappe für Bremslichtschalter, hinten	1,51 €	1,80 €
61_103	1352425	Steckkontakt Hupen / Bremslichtschalter für BMW R50/5	4,16 €	4,95 €
61_104	51646	Tülle Bremslichtschalter R50/5-> vorne	3,28 €	3,90 €
61_105a	1351662	Bremslichtschalter, Baujahre 09/1969-09/1974, vorn, mit Tülle und Anlasserschalter BMW R60/6 bis Baujahr 09/1974	52,86 €	62,90 €
61_105b	1244070	Bremslichtschalter, Baujahre 09/1976-09/1984, vorn AUSSER BMW R45 und R65 von Baujahr 09/1980-09/1984	8,36 €	9,95 €
61_105c	1459569	Bremslichtschalter für BMW-Modelle ab Baujahr 09/1984, vorn und für BMW R65-R80RT ab Baujahr 09/1984, hinten	23,49 €	27,95 €
61_107A	1230392	Batteriespannband für BMW R50/5-R75/5 bis Baujahr 08/1973	6,30 €	7,50 €
61_107B	1243562	Batteriespannband für BMW R45/R65-R80RT, R80/R100R und R65GS-R100GS	10,42 €	12,40 €
61_108b	59014	Batterie 12V, für BMW R50/5-R75/5, Kurzschwinge (zum selbst Befüllen mit Batteriesäure) - (weiß)	60,88 €	72,45 €
61_108b	1459014	Batterie 12V, für BMW R50/5-R75/5, Kurzschwinge wartungsfrei – Kein Versand außerhalb der EU möglich!	72,69 €	86,50 €
61_108b	1059014	Batterie 12V, für BMW R45 und R65 (zum selbst Befüllen mit Batteriesäure) - (weiß)	60,88 €	72,45 €
61_108b	1159014	Batterie 12V, für BMW R80G/S und R80ST (zum selbst Befüllen mit Batteriesäure) - (weiß)	60,88 €	72,45 €
61_108b	1559014	Batterie 12V, für BMW R45, R65 und R80 wartungsfrei – Kein Versand außerhalb der EU möglich!	72,69 €	86,50 €
61_108b	1659014	Batterie 12V, für BMW R80G/S und R80ST wartungsfrei – Kein Versand außerhalb der EU möglich!	72,69 €	86,50 €
61_108d	3024	Batterie 12V, für 12V-Umbau, 12N5.5-3B (zum selbst Befüllen mit Batteriesäure) - (weiß), RESTPOSTEN	29,33 €	34,90 €
61_108d	0050512	Batterie 12V, für BMW R27-Umbau, R50-R69S wartungsfrei – Kein Versand außerhalb der EU möglich! Schwarz	39,87 €	47,45 €
61_109a	1230772	Batteriehalter für BMW R50/5, R60/5 und R75/5 Kurzschwinge, rechts	42,27 €	50,30 €
61_109b	1230771	Batteriehalter für BMW R50/5, R60/5 und R75/5 Kurzschwinge, links	43,28 €	51,50 €
61_110	1231084	Gummipuffer Batteriehalter für BMW ab R50/5 (Kurzschwinge) und Scheinwerfer ab R60/6	2,02 €	2,40 €
61_111b	94025	Batterie 12V, für BMW R50/5-R100, Langschwinge (zum selbst Befüllen mit Batteriesäure) - (weiß)	64,71 €	77,00 €
61_115	1233076	Batteriehalter für BMW R60/6-R100, Langschwinge	107,73 €	128,20 €
61_116a	33028	Silentgummi Batteriehalter ->09/77	6,64 €	7,90 €
61_116b	43530	Silentgummi Batteriehalter unten 09/77-> und Cockpithalter R100R	10,84 €	12,90 €
61_117	1233073	Batteriehalterbrücke für BMW R60/6-R100 bis Baujahr 08/1983	24,12 €	28,70 €
61_119	1459257	Batteriehalter-Rändelmutter für BMW R65-R100RT ab Baujahr 09/1984 und für Zusatzinstrumente-Haltebügel BMW /5-R100	1,51 €	1,80 €
61_121	1243302	Batteriehalter für BMW R45, R65, R65GS, R80G/S, ST	33,78 €	40,20 €
61_126	1452240	Batteriehalterbrücke für BMW R65-R80RT ab Baujahr 1985 und BMW R100 ab Baujahr 1987	18,40 €	21,90 €
61_127	1459257	Batteriehalter-Rändelmutter für BMW R65-R100RT ab Baujahr 09/1984 und für Zusatzinstrumente-Haltebügel BMW /5-R100	1,51 €	1,80 €
61_128	1452342	Batteriehalter Speiche für BMW R65-R80RT ab Baujahr 1985 und R100 ab Baujahr 1987	1,85 €	2,20 €
61_135	1244042	Scheinwerfer-Gehäusehälfte vorne, R65GS-R100GS bis 09/89	75,55 €	89,90 €



61_145	1244754	Kontroll-Leuchten-Abdeckung für BMW R65GS-R100PD RESTPOSTEN	29,33 €	34,90 €
61_150a	1244133	Instrumentenhalter für BMW R65 und R80G/S, oben, links	6,64 €	7,90 €
61_150b	1244134	Instrumentenhalter für BMW R65 und R80G/S, oben, rechts	6,64 €	7,90 €
61_151	1244055	Instrumentenhalter für BMW R65 und R80G/S, unten	3,32 €	3,95 €
61_157	1357591	Kabelbaum Zusatzinstrumente für BMW R90S, R100S und R100CS mit Birnenhalter	42,10 €	50,10 €
61_157b	1357703	Kabelbaum Voltmeter für BMW R60/6-R100/7 und RT mit Birnenhalter	28,53 €	33,95 €
61_159b	44668	Voltmeter alle Modelle 09/77-> grüne Ziffern, weißer Zeiger	106,30 €	126,50 €

Gruppe 63 Beleuchtung

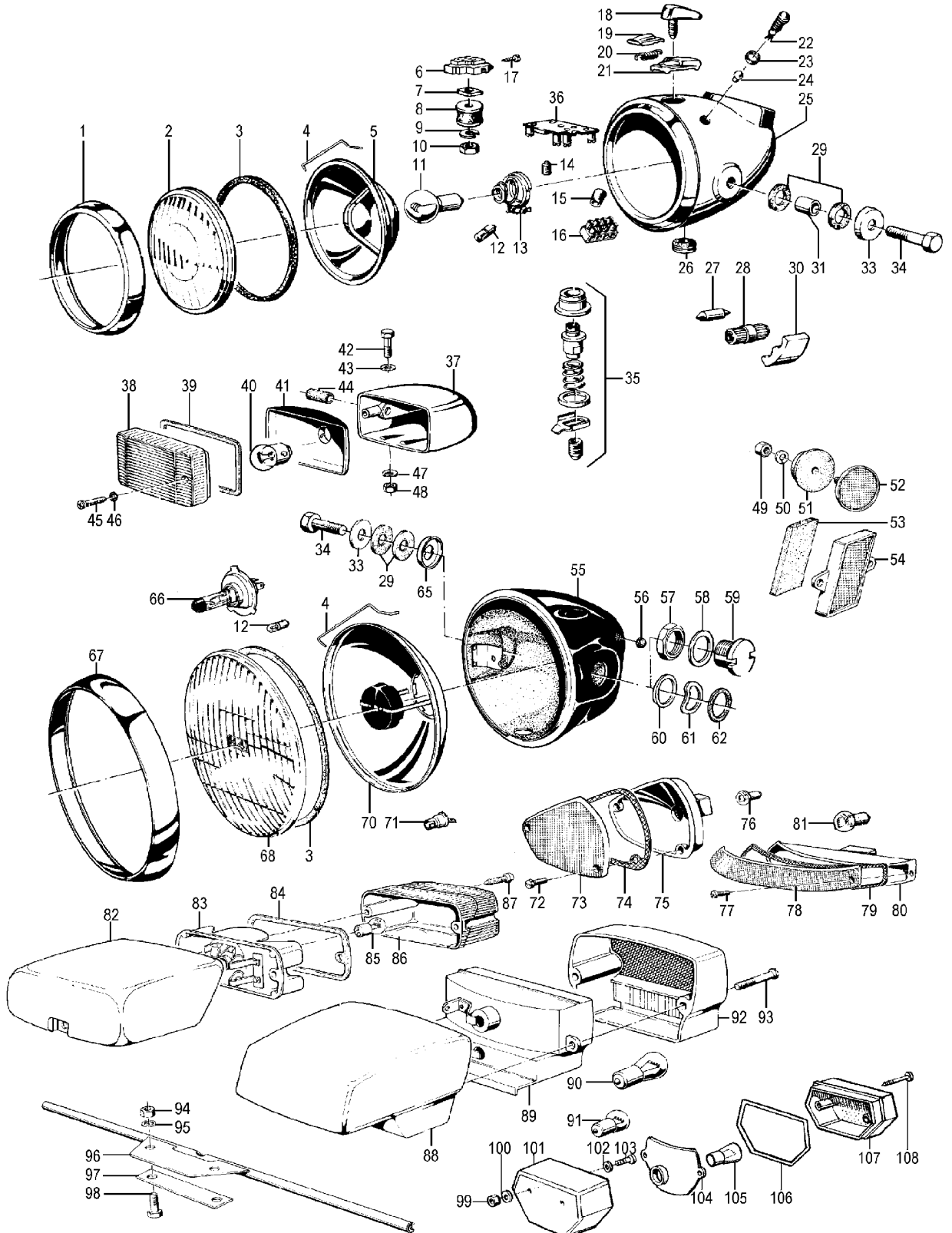



<u>Bild-Nr.</u>	<u>Artikel-Nr.</u>	<u>Bezeichnung</u>	<u>Netto</u>	<u>Brutto</u>
63_0	270060	Isolierschlauch, 6mm Preis pro Meter	0,77 €	0,92 €
63_00	1052	Lampensturzbugel für BMW R24-R75/5, vorne verchromt	16,72 €	19,90 €
63_000	2315655	Blinkerhalter für BMW R80GS-R100PD, hinten	7,98 €	9,50 €
63_000	9907988	Scheinwerfer Halteschraube für BMW R65GS-R100GS/PD	0,42 €	0,50 €
63_000	1244147	Scheinwerferdichtring für BMW R65GS-R100GS	6,68 €	7,95 €
63_000	1244024	Scheinwerferträger R65GS-80GS	9,69 €	11,53 €
63_000	1244023	Scheinwerfer Haltering für BMW R65GS-R100GS	16,50 €	19,64 €
63_000	98682	Isolierschlauch, 12mm Preis pro Meter	1,23 €	1,46 €
63_000	54159	Lenkerblinker mit 6V-Birne und Kabel Aluminium poliert	24,54 €	29,20 €
63_000	98681	Isolierschlauch, 10mm Preis pro Meter	1,07 €	1,27 €
63_000	98102	Schraube für Lenkerblinker, M 3 x 10	0,08 €	0,10 €
63_000	89001	Birne 12 Volt, 1,2 /2 Watt, Sockel BA7S z.B. Tacho	0,97 €	1,15 €
63_000	98683	Schrumpfschlauch 3,2mm Preis pro Meter	4,62 €	5,50 €
63_000	1453521	Abdeckring für Schloß für BMW R80R, R100R/Mystic und R80GS, R100GS/PD	0,50 €	0,60 €
63_000	98679	Isolierschlauch, 4mm Preis pro Meter	0,46 €	0,55 €
63_000	78304	Birne 12 Volt, 5 Watt, Soffitte	1,85 €	2,20 €
63_000	78305	Birne 12 Volt 10 Watt Soffitte	1,85 €	2,20 €
63_000	99505	Birne 12 Volt, 5 Watt z.B. Kennzeichenbeleuchtung	1,39 €	1,65 €
63_000	9907910	Blechschrabe, 3,9x9,5mm, für Scheinwerfer für BMW R65GS-R100GS	0,97 €	1,15 €
63_000	00111	Chromring 130mm, Hella-Scheinwerfer z.B. XT500, NSU etc.	21,43 €	25,50 €
63_000	2006	Lenkerblinker, Hella (Ochsenauge) Aluminium, poliert	47,98 €	57,10 €
63_000	2011	Lenkerblinker, "E"-geprüft	6,81 €	8,10 €
63_000	98680	Isolierschlauch, 5mm Preis pro Meter	0,61 €	0,73 €
63_000	99501	Birne 12 Volt, 2 Watt, Sockel BA9S	0,97 €	1,15 €
63_000	1244764	Scheinwerferhalter R80R, R100R schwarz	71,55 €	85,14 €
63_000	1350492	Gummitülle Rücklicht für BMW R50/5-R100RT	1,93 €	2,30 €
63_001	1351651	Chromring für BMW R50/5-R75/5, vorne	21,43 €	25,50 €
63_001b	20014	Blinkerschalter universal mit Schelle verchromt	10,76 €	12,80 €
63_002a	11013	Streuscheibe "H4" für BMW R24-R75/5 und R45/65 bis Baujahr 09/1984, vorne, ZEV	10,00 €	11,90 €
63_002b	12013	Streuscheibe "H4" für BMW R24-R75/5, und R45/65 bis Baujahr 09/1984, vorne, Bosch	22,65 €	26,95 €
63_002b	8007	Streuscheibe vorne R24-R69S	24,33 €	28,95 €
63_002c	43542	Streuscheibe für BMW R50/5, R60/5, R75/5, R45, R65 und R80ST für H4-Licht, vorne, für LINKSVERKEHR	93,19 €	110,90 €
63_002C	1352557	Streuscheibe für BMW R50/5, R60/5, R75/5 (passt auch bei R24-R69S) vorne, für LINKSVERKEHR	41,93 €	49,90 €
63_002C	5603004	Streuscheibe vorne R24-R69S, BOSCH-alte-Schrift	24,33 €	28,95 €
63_002D	1351650	Streuscheibe vorn ab /5 Bilux, Bosch	41,85 €	49,80 €
63_003	1007	Lampendichtung für BMW R24-R75/5, vorne	1,85 €	2,20 €
63_003a	1356403	Lampendichtung für BMW R60/6-R100	15,21 €	18,10 €
63_004	48181	Reflektorhalteklammer	0,50 €	0,60 €
63_005a	78001	Reflektor H4 für BMW R50/5, R60/5, R75/5 und R45/R65 mit Birnenhalter und Feder	25,80 €	30,70 €
63_005b	6011	H4-Einsatz für BMW R24-R69S, R50/5-R75/5, R45 und R65, "Plastik", OHNE Birne mit Birnenhalter und Feder	28,49 €	33,90 €
63_005bb	6316011	H4-Einsatz für BMW R24-R69S, R50/5-R75/5, R45 und R65, "Metall", OHNE Birne mit Birnenhalter und Feder	28,49 €	33,90 €
63_006	08018	H4-Stecksockel, auch als Blinkgebersockel für BMW R50-R100	6,22 €	7,40 €
63_008	56139	Silentgummi Blinkgeber R50/5-R75/5 im Scheinwerfer	1,64 €	1,95 €
63_010e	1233070	Speichenrad R50/5-R60/6 vorne	520,00 €	618,80 €
63_011a	64185	Birne 12 Volt, 35/35 Watt, Sockel BA20D	6,30 €	7,50 €
63_012	99504	Birne 12 Volt, 4 Watt z.B. Standlicht	0,97 €	1,15 €
63_012a	78242	Birne 6 Volt, 3 Watt z.B. Standlicht	0,97 €	1,15 €
63_012b	2301607	Blinkerhalter für BMW R50/5-R100/7, vorne, schwarz	30,59 €	36,40 €
63_012c	2005121	Birne 12 Volt, LED, Sockel BA9S, weiß z.B. Standlicht	2,35 €	2,80 €
63_016a	50508	Lüsterklemmleiste (12Stk), -> 6mm²	1,85 €	2,20 €
63_016a	50507	Lüsterklemmleiste (12Stk), -> 2,5 mm²	1,68 €	2,00 €
63_018a	8014	Zündschlüssel R25/3-R75/5	6,01 €	7,15 €
63_018b	48119	Zündschlüssel R25/3-R75/5 Metallausführung	5,80 €	6,90 €
63_019	9013	Schnapper Zündschloß für BMW R25/3-R75/5	3,70 €	4,40 €
63_020	48191	Schnapperfeder für Zündschloß	1,05 €	1,25 €
63_021a	6013	Abdeckkappe für Zündschloß komplett mit Feder und Schnapper	17,23 €	20,50 €
63_021b	48189	Abdeckkappe für Zündschloß, einzeln	12,61 €	15,01 €



63_022a	56987	Kontroll-Leuchte Blinker für BMW R50/5, R60/5 und R75/5, grün	9,66 €	11,50 €
63_022b	1356986	Kontroll-Leuchte Blinker für BMW R50/5, R60/5 und R75/5, gelb	9,66 €	11,50 €
63_022d	48129	Kontroll-Leuchte Leerlauf für BMW-Modelle bis Baujahr 1954, grün Originalgetreu	9,66 €	11,50 €
63_025	56278	Scheinwerfer für BMW R50/5, R60/5 und R75/5, komplett OHNE Kombi-Instrument	630,25 €	750,00 €
63_026	19007	Tülle Tachowelle/Lampe und DZM-Welle/Lampe bis /5	1,64 €	1,95 €
63_026b	43476	Tülle Kabelbaum/Lampe R50/5-> (auch f. Zugsammelöse Lenkerhalter R51/2-R68)	1,05 €	1,25 €
63_026c	53985	Tülle Lichtschalter/Blinkschalter/Lampe R50/5->	0,97 €	1,15 €
63_027	98611	Sicherung 8A, Bakelit	0,29 €	0,35 €
63_027	0098611	Sicherung 8A, Bakelit (schwarz, 16mm)	0,25 €	0,30 €
63_028	98620	Sicherungshalter für Bakelit-Sicherungen (fliegende Sicherung)	2,48 €	2,95 €
63_029	8008	Lampenhaltegummi rund (pro Lampe werden "4 Stück" benötigt)	1,26 €	1,50 €
63_031	50138	Distanzgummi Lampenhalter	1,68 €	2,00 €
63_033	50134	Lampenhaltescheibe Edelstahl poliert	3,32 €	3,95 €
63_034	13661	Lampenhalteschraube Edelstahl poliert	2,52 €	3,00 €
63_035	1013	Zündschloß R25-R75/5	37,73 €	44,90 €
63_036	48173	Kontaktplatte für BMW R50/5, R60/5 und R75/5	97,14 €	115,60 €
63_037a	50495	Blinkergehäuse für BMW R50/5-R100 passend für Reflektor mit Steckschuh Aluminium	5,80 €	6,90 €
63_037b	1350494	Blinker für BMW R50/5, R60/5 und R75/5 Aluminium poliert	33,53 €	39,90 €
63_037bb	1350495	Blinker für BMW R50/5, R60/5 und R75/5 Aluminium poliert mit Prüfzeichen ("E"-geprüft)	35,29 €	42,00 €
63_037c	1243442	Blinker für BMW R60/6-R100 Plastik	19,96 €	23,75 €
63_037ca	1243447	Blinker für BMW R60/6-R100 Plastik mit Prüfzeichen ("E"-geprüft)	20,97 €	24,95 €
63_037cb	1243444	Blinkergehäuse für BMW R60/6-R100 passend für Reflektor mit Steckschuh schwarz, Plastik	4,96 €	5,90 €
63_037d	1350642	Kabelsatz Blinker für BMW R50/5-R75/5, vorn	12,56 €	14,95 €
63_037e	1357588	Kabelbaum Blinker für BMW R60/6-R90S, vorn	7,98 €	9,50 €
63_037f	1243206	Kabelsatz Blinker für BMW R60/7-R100/7 und R100S/RS/T/RT, vorn	20,88 €	24,85 €
63_038	1243445	Blinkerglas für BMW R50/5-R100 mit Prüfzeichen ("E"-geprüft)	4,96 €	5,90 €
63_038	1358183	Blinkerglas für BMW ab R50/5 original BMW	8,32 €	9,90 €
63_038a	2243445	Blinkerglas für BMW R50/5-R100	3,49 €	4,15 €
63_039	1351407	Dichtung für Blinkerglas für BMW R50/5-R100 original BMW	1,09 €	1,30 €
63_039	80115	Dichtring Tacho für BMW R24-R69S (Tachodichtring zwischen Tacho und Lampe) + Blinkerglasdichtung ab BMW R50/5	1,09 €	1,30 €
63_040	99502	Birne 12 Volt, 21 Watt, Sockel BA15S Kugel	1,39 €	1,65 €
63_041	1243443	Blinker Reflektor für BMW R50/5-R100	6,09 €	7,25 €
63_044	1351257	Gummitülle für Blinker für BMW R50/5-R90S	0,50 €	0,60 €
63_045	9907643	Blinkerglasschraube für BMW R50/5-R100	1,51 €	1,80 €
63_046	9963002	Dichtring für Blinkerglasschraube	0,42 €	0,50 €
63_052	1354792	Seitenstrahler Koffersatz rot ,R50/5-R90S, R45-65LS US-Ausführung !	10,00 €	11,90 €
63_055	43483	Scheinwerfer R60/6-R100 komplett OHNE Tacho	282,77 €	336,50 €
63_057a	43278	Zündschloßbefestigungs-Mutter innen, R60/6-R100	4,12 €	4,90 €
63_057b	43279	Zündschloßbefestigungs-Mutter außen, R60/6-R100	4,12 €	4,90 €
63_061	1357502	Lampenhaltegummi für BMW R60/6-R100, links für Zündschloß	1,93 €	2,30 €
63_062	038126	Scheibe Kardanflansch für BMW R26 und R27, 1,0mm auch als U-Scheibe Zündschloß für BMW ab /6	1,81 €	2,15 €
63_066a	1354619	Birne 12 Volt, 60/55 Watt, Halogen-H4, Sockel P43T	5,00 €	5,95 €
63_066b	54620	Birne 12 Volt, 100/80 Watt, Halogen-H4, Sockel P43T (nicht STVZO zugelassen)	8,19 €	9,75 €
63_066c	54622	Birne 12 Volt, 55/100 Watt, Halogen-H4, Sockel P43T (nicht STVZO zugelassen)	8,19 €	9,75 €
63_066d	54621	Birne 12 Volt, 100/80 Watt, Halogen-H4, Sockel P45T (nicht Stvzo zugelassen)	10,76 €	12,80 €
63_066d	54618	Birne 12 Volt, 60/55 Watt, Halogen-H4, Sockel P45T (nicht Stvzo zugelassen)	6,81 €	8,10 €
63_066e	1354620	Birne 12 Volt, 60/55 Watt, Halogen-H4, Sockel P43T Nightbreaker plus 110% Lichtausbeute !	14,20 €	16,90 €
63_066f	78006	Birne 12 Volt, 35/35 Watt, Halogen-H4, Sockel PX43T	7,52 €	8,95 €
63_067a	1356402	Chromring für BMW R60/6-R100R/MYS, vorne	43,49 €	51,75 €
63_067b	1243539	Chromring für BMW R45, R65 und R80ST, vorne	92,35 €	109,90 €
63_068a	13013	Streuscheibe R60/6-R100R vorne, H4	26,81 €	31,90 €
63_068b	1358148	Streuscheibe für BMW R60/6-R100 für H4-Licht, vorne, für LINKSVERKEHR	37,77 €	44,95 €
63_070a	1355396	Reflektor für BMW R60/6-R100R, R45/R65, vorne	131,68 €	156,70 €
63_070b	1243537	Reflektor H4 für BMW R50/5-R75/5, R45/R65 und R80ST original BMW	166,89 €	198,60 €
63_070c	1243202	Gummikappe für H4-Reflektor ab BMW /5	6,64 €	7,90 €
63_071	80130	Birnenhalter 1-polig für Standlicht bei H4 Einsatz, Sockel BA9S	3,49 €	4,15 €
63_073-075	1243227	Blinker komplett für BMW RT-Verkleidung, links	50,34 €	59,90 €
63_073-075	1243228	Blinker komplett für BMW RT-Verkleidung, rechts	50,34 €	59,90 €
63_073a	1243233	Blinkerglas für BMW R45T-R100RT, links	17,56 €	20,90 €



Ulis Motorradladen

BMW Boxer 1969 – 1996

63_074a	1244321	Dichtung für Blinkerglas für BMW R45T-R100RT, links	12,27 €	14,60 €
63_074b	1244322	Dichtung für Blinkerglas für BMW R45T-R100RT, rechts	12,27 €	14,60 €
63_079	1244320	Standlichtglas Dichtung R45T-R100RT >95	4,62 €	5,50 €
63_082	33031	Rücklichtgehäuse für BMW R50/5-R100, bis Baujahr 09/1980 gebraucht, neu lackiert	66,30 €	78,90 €
63_084	1351524	Dichtung Rücklicht für BMW R50/5-R100, bis Baujahr 09/1978	6,51 €	7,75 €
63_086a	50403	Streuscheibe hinten R50/5-R100->1981	23,19 €	27,60 €
63_086b	1350403	Streuscheibe hinten R50/5-R100 ->09/78 Original BMW	45,34 €	53,95 €
63_087a	06760	Streuscheibenhalteschraube Rücklicht R50/5->	1,47 €	1,75 €
63_088	43756	Rücklicht für BMW R45/R65, ab Baujahr 1978 und R80-R100R ab Baujahr 1980, komplett auch als Ersatz für R50/5-R90S	123,28 €	146,70 €
63_088b	1243520	Kabelbaum Rücklicht für BMW R60/7-R100RT, Baujahre 09/1977-08/1978	27,65 €	32,90 €
63_089a	1243685	Reflektor Rücklicht für BMW R45/R65, R60/7-R100, bis Baujahr 1995	31,81 €	37,85 €
63_092	43758	Streuscheibe hinten R45/65, R60/7 ab 09/78>	25,13 €	29,90 €
63_096	1244715	Blinkerhalter für BMW R80R und R100R, vorne und hinten	8,32 €	9,90 €
63_096a	1243618	Blinkerhalter für BMW R50/5-R100, hinten, chrom	62,94 €	74,90 €
63_096b	1244352	Blinkerhalter für BMW R50/5-R100, hinten, schwarz	35,80 €	42,60 €
63_096c	1350643	Kabelbaum Satz, Blinker, hinten für BMW R50/5-R90S	13,53 €	16,10 €
63_106	1244080	Dichtung Rücklicht für BMW R65GS-R100GS, Baujahre 1980-1992	1,26 €	1,50 €

Gruppe 95 Literatur, Zubehör und Modelle

<u>Artikel-Nr.</u>	<u>Bezeichnung</u>	<u>Netto</u>	<u>Brutto</u>
9799000	Reparaturanleitung für BMW R80GS-R100R, Baujahre 1991-1996 original BMW	45,33 €	48,50 €
9010	Kabelbinder 100 x 2,5 mm, schwarz	0,08 €	0,10 €
090102	Jet Helm, ECE-22.05, silber, XS	58,78 €	69,95 €
0670732	Brille Aviator/Jeantet T2 (klar), Retro Pilot auch für Brillenträger	130,25 €	155,00 €
067173	Brillen Ersatzglas Set Jeantet T1/2, gelb	21,01 €	25,00 €
0670735	Brille Aviator/Jeantet T2 getönte Gläser auch für Brillenträger, Chromrahmen	130,25 €	155,00 €
067175	Brillen Ersatzglas Set Jeantet T1/2, verspiegelt	33,53 €	39,90 €
067172	Brillen Ersatzglas Set Jeantet T1/2, klar	21,01 €	25,00 €
9798350	Reparaturanleitung für BMW R80G/S ab Baujahr 09/1980 original BMW	34,53 €	36,95 €
068002	Brille Aviator Vintage, Lederauflage Chrom	142,02 €	169,00 €
27028	Handbuch (Betriebsanleitung) für BMW R45 und R65	20,37 €	21,80 €
27029	Handbuch (Betriebsanleitung) für BMW R45, R65 und R65LS	20,37 €	21,80 €
27030	Reparaturanleitung für BMW R45/R65 bis Baujahr 09/1984 Modell 82/83	51,40 €	55,00 €
9796330	Ersatzteil-Liste für BMW R45 und R65	35,05 €	37,50 €
068001	Brille Aviator Vintage, Lederauflage gunmetal	142,02 €	169,00 €
9798270	Handbuch (Betriebsanleitung) für BMW R80RT-R100RT bis Baujahr 09/1984	13,97 €	14,95 €
67062	Brille Aviator Retro Leder Chrom	121,85 €	145,00 €
61250	Brillen Ersatzband T1/T2	26,89 €	32,00 €
24000	Tankversiegelung "Tankcure" 450g ausreichend für Motorrad-Tanks bis 24L	28,49 €	33,90 €
60327	Brille-Classic für Halbschalenhelme, Chromrahmen, schwarze Auflage	33,53 €	39,90 €
30752	Werkzeugtasche leer, 19cm hoch	10,84 €	12,90 €
04119	Brille Aviator Retro Optical Chrom, optische Einsätze für Brillenträger	172,27 €	205,00 €
13070	Lackstift, schwarz, 086	14,20 €	16,90 €
27026	Handbuch (Owner's manual) für BMW R60/6-R90S - IN ENGLISCH	23,18 €	24,80 €
24003	Jet Helm, Fiberglas, schwarz/silber, ohne ECE, S extrakleine Schale, Lederinnenfutter braun	83,99 €	99,95 €
04114	Brille Aviator Retro Kautschuk Chrom	110,00 €	130,90 €
022001	Rostentferner, Entroster, Tankcure	15,08 €	17,95 €
9015	Kabelbinder 150 x 3,5 mm, schwarz	0,13 €	0,15 €
9019	Kabelbinder 365 x 7,8 mm, schwarz	0,42 €	0,50 €
4008	Ersatzteil-Liste für BMW R5 und R6	23,36 €	25,00 €
999401	Prüflampe, 6-24 Volt	8,49 €	10,10 €
90190	Kabelbinder 285 x 4,7 mm, schwarz	0,17 €	0,20 €
896103	Universal-Klappvisier klar, für Jet-Helme mit "3-Punkt" Befestigung	21,85 €	26,00 €
10020	Heft: Wartung und Instandsetzung der elektrischen Anlage für BMW R24-R25/3, R51/3-R69S, 6V und 12V	8,36 €	9,95 €
5025	Edelstahlreiniger "Optiglanz", 250ml Sprühflasche	12,56 €	14,95 €
15057	Reparaturanleitung für BMW R80R und R100R	37,29 €	39,90 €
1083	Polierwatte Nevr Dull	6,81 €	8,10 €
96165	Typentafel "BMW" enthält Daten von R32-R100RS	1,82 €	1,95 €
04116	Brillen Ersatzglas Set Aviator Retro, gelb	13,36 €	15,90 €
9017	Kabelbinder 200 x 3,5 mm, schwarz	0,13 €	0,15 €
00040	WD-40, 400ml Dose	7,52 €	8,95 €
9798860	Reparaturanleitung für BMW R65-R100RT, Baujahre 09/1984-1995 original BMW	45,33 €	48,50 €



0411401	Brille Aviator Retro Kautschuk gunmetal	110,00 €	130,90 €
4600210	Brillen Ersatzband Aviator Retro	20,97 €	24,95 €
0501501	Brille Cilmax 501, Leder Chrom	56,81 €	67,60 €
3080001	Autosol Polierpaste, 75ml-Tube	5,21 €	6,20 €
0067174	Brillen Ersatzglas Set Jeantet T1/2, rauch	21,01 €	25,00 €
0670736	Brille Aviator/Jeantet T2 verspiegelte Gläser auch für Brillenträger, Chromrahmen	134,37 €	159,90 €
9798861	Reparaturanleitung für BMW R65-R100RT, Baujahre 1984-1995, (IN ENGLISCH)	55,98 €	59,90 €
3075217	Werkzeugtasche leer, 17cm hoch	10,84 €	12,90 €
3075215	Werkzeugtasche leer, 15cm hoch	10,84 €	12,90 €
0004116	Brillen Ersatzglas Set Aviator Retro, klar	14,20 €	16,90 €
7131139	Sturmhaube schwarz, Baumwolle	4,20 €	5,00 €
4182778	Brille Aviator/Jeantet T2 braunes Leder, braune Gläser auch für Brillenträger, Goldrahmen	134,37 €	159,90 €
9799070	Handbuch (Betriebsanleitung) für BMW R80R-R100R ab Baujahr 08/1992	18,22 €	19,50 €
1889232	Jet Helm, ECE-22.05, silber, S	58,78 €	69,95 €
1889233	Jet Helm, ECE-22.05, silber, M	58,78 €	69,95 €
1889234	Jet Helm, ECE-22.05, silber, L	58,78 €	69,95 €
1889235	Jet Helm, ECE-22.05, silber, XL	58,78 €	69,95 €
1889236	Jet Helm, ECE-22.05, silber, XXL	58,78 €	69,95 €
1889253	Jet Helm, Fiberglas, schwarz/silber, ohne ECE, M extrakleine Schale, Lederinnenfutter braun	83,99 €	99,95 €
1889254	Jet Helm, Fiberglas, schwarz/silber, ohne ECE, L extrakleine Schale, Lederinnenfutter braun	83,99 €	99,95 €
1889255	Jet Helm, Fiberglas, schwarz/silber, ohne ECE, XL extrakleine Schale, Lederinnenfutter braun	83,99 €	99,95 €
1889256	Jet Helm, Fiberglas, schwarz/silber, ohne ECE, XXL extrakleine Schale, Lederinnenfutter braun	83,99 €	99,95 €
1889262	Jet Helm, Fiberglas, grün/silber, ohne ECE, S extrakleine Schale, Lederinnenfutter braun	83,99 €	99,95 €
1889263	Jet Helm, Fiberglas, grün/silber, ohne ECE, M extrakleine Schale, Lederinnenfutter braun	83,99 €	99,95 €
1889265	Jet Helm, Fiberglas, grün/silber, ohne ECE, XL extrakleine Schale, Lederinnenfutter braun	83,99 €	99,95 €
1889266	Jet Helm, Fiberglas, grün/silber, ohne ECE, XXL extrakleine Schale, Lederinnenfutter braun	83,99 €	99,95 €
1889164	Halbschalenhelm Fiberglas, "British Style", TT TwoTone schwarz-silber, echt Leder, XL, RESTPOSTEN	88,15 €	104,90 €
8961034	Universal-Klappvisier getönt, für Jet-Helme mit "3-Punkt" Befestigung	22,65 €	26,95 €
1004116	Brillen Ersatzglas Set Aviator Retro, rauch	13,36 €	15,90 €
2233444	Rostumwandler Fertan, 250ml Kein Versand außerhalb der EU möglich!	15,55 €	18,50 €
9019000	Kabelbinder 300 x 4,6 mm, Edelstahl	0,62 €	0,74 €
9796332	Behelfs-Katalog für BMW R50/5-R100RT VIER Sprachen in EINEM Buch: Deutsch, Englisch, Holländisch, Schwedisch, original BMW	45,79 €	49,00 €
998376	Total Power Grease, Innotec Sprühfett	13,61 €	16,20 €
70210	Handbuch (Betriebsanleitung) für BMW R50/5-R75/5	20,37 €	21,80 €
4026	Ersatzteil-Liste für BMW R50-R69S in drei Sprachen: Deutsch, Englisch und Französisch	17,06 €	18,25 €
30685	Werkzeugsatz R50/5-R100 Original BMW 21-teilig, bis Bj. 84	113,70 €	135,30 €
70211	Handbuch (Betriebsanleitung) für BMW R60/6-R90S	20,37 €	21,80 €
70212	Handbuch (Betriebsanleitung) für BMW R60/7-R100RS	20,37 €	21,80 €
70219	Ersatzteil-Liste für BMW R51, R61, R66 und R71	23,36 €	25,00 €
98740	Handbuch (Betriebsanleitung) für BMW R65-R100RT ab Baujahr 1985 original BMW	15,14 €	16,20 €
9029	Ersatzteil-Liste für BMW R51/2	15,79 €	16,90 €
9028	Ersatzteil-Liste für BMW R51/3-R67/3	15,79 €	16,90 €
9099140	Ersatzteil-Liste für BMW R50/5, R60/5 und R75/5 DIN A4	32,71 €	35,00 €
4057	Ersatzteil-Liste für BMW R57 und R63	20,45 €	21,88 €
1004	Reparaturanleitung für BMW R60/7-100RS, bis Baujahre 1982/1983	59,81 €	64,00 €
9020	Ersatzteil-Liste für BMW R68	15,79 €	16,90 €
4003	Ersatzteil-Liste für BMW R75 Wehrmacht mit Seitenwagen RESTPOSTEN	28,04 €	30,00 €
1001	Reparaturanleitung für BMW R50/5, R60/5 und R75/5	40,19 €	43,00 €
4001	Ersatzteil-Liste für STEIB Seitenwagen	18,69 €	20,00 €
1000	Reparaturanleitung für BMW R60/6-R90S	36,45 €	39,00 €
1002	Reparaturanleitung für BMW R45 und R65, Baujahre 1978-1980	37,29 €	39,90 €
3002	Reparaturanleitung für BMW R60/7-R100RT, Baujahre 1976-1980	37,29 €	39,90 €
9798461	Reparaturanleitung für BMW R60/7-R100RS (IN ENGLISCH)	35,98 €	38,50 €
27025	Handbuch (Owner's manual) für BMW R50/5-R75/5 - IN ENGLISCH	27,80 €	29,75 €
9796621	Behelfs-Katalog für BMW R100-R100RT, in DEUTSCH original BMW	24,86 €	26,60 €
70218	Ersatzteil-Liste für BMW R11 und R16 Serie 1/5	22,90 €	24,50 €
872042	Buch: "Schrader-Motor-Chronik, BMW-Motorräder Singles, Boxer-, GS- und K-Modelle seit 1970" Eine Dokumentation von Jan Leek, 1. Auflage 2007	18,60 €	19,90 €
0872041	Buch: "Schrader-Motor-Chronik, BMW-Motorräder seit 1970, Singles, Boxer- und K-Modelle" Eine Dokumentation von Jan Leek, 1.Auflage 2000	18,60 €	19,90 €
01558	Buch: "BMW Motorräder seit 1923" von Wolfgang Zeyen und Jan Leek, 1.Auflage 2004	46,64 €	49,90 €
01955	Buch: "Typenkompass, BMW, Motorräder seit 1945" von Jan Leek, 1. Auflage 2012	11,68 €	12,50 €



0035942	Buch: "Schrader-Typen-Chronik, BMW Zweiventiler Motorräder 1969 - 1996" Eine Dokumentation von Andy Schwietzer, 1. Auflage 2011	9,30 €	9,95 €
87134	Buch: "BMW-Zweiventiler von 1969 bis 1985, Boxer ab /5, Band 1 - Alle Modelle mit zwei Federbeinen" von Andy Schwietzer, 3. korrigierte und ergänzte Auflage 2008	27,85 €	29,80 €
0025485	Buch: "Der Kupferwurm" und "Besser machen, Arbeiten an Motorrädern" in einem Band von Carl Hertweck, Spezialausgabe: 2. Auflage 2006	37,29 €	39,90 €
9806631	Buch: "BMW-Zweiventiler von 1980 bis 1996, Boxer ab R80G/S, Band 2 - Alle Modelle mit Einarmschwinge von Andy Schwietzer, 1. Auflage 2008	27,85 €	29,80 €
3038028	Buch: "BMW-Motorräder, Die Jahrhundert-Story" von Frank Rönicke, 1. Auflage 2015	27,94 €	29,90 €
3038806	Buch: "BMW Boxer, Die Zweiventil-Twins 1969-1996" von Ian Falloon, 1. Auflage 2016	27,94 €	29,90 €
8066319	Buch: "BMW-Zweiventiler von 1969 bis 1996, Boxer Technik, Band 3 - repariert und optimiert" von Helmut Heusler, 2.erw.Auflage 08/2013	36,45 €	39,00 €
090104	Jet Helm, ECE-22.05, schwarz, Größe: XS	58,78 €	69,95 €
24002	Jet Helm, ECE-22.05, elfenbein Classic, XS	75,59 €	89,95 €
1885645	Halbschalenhelm Fiberglas, weiss Größe: S	63,78 €	75,90 €
1885646	Halbschalenhelm Fiberglas, schwarz Größe: S	63,78 €	75,90 €
1885647	Halbschalenhelm Fiberglas, silber Größe: S	63,78 €	75,90 €
1885648	Halbschalenhelm Fiberglas, schwarz-chequered Größe: S	67,14 €	79,90 €
1885715	Halbschalenhelm Fiberglas, elfenbein Größe: S	63,78 €	75,90 €
1889102	Halbschalenhelm Fiberglas, schwarz Größe: M	63,78 €	75,90 €
1889103	Halbschalenhelm Fiberglas, schwarz Größe: L	63,78 €	75,90 €
1889104	Halbschalenhelm Fiberglas, schwarz Größe: XL	63,78 €	75,90 €
1889105	Halbschalenhelm Fiberglas, schwarz Größe: XXL	63,78 €	75,90 €
1889112	Halbschalenhelm Fiberglas, weiss Größe: M	63,78 €	75,90 €
1889113	Halbschalenhelm Fiberglas, weiss Größe: L	63,78 €	75,90 €
1889114	Halbschalenhelm Fiberglas, weiss Größe: XL	63,78 €	75,90 €
1889115	Halbschalenhelm Fiberglas, weiss Größe: XXL	63,78 €	75,90 €
1889122	Halbschalenhelm Fiberglas, schwarz-chequered Größe: M	67,14 €	79,90 €
1889123	Halbschalenhelm Fiberglas, schwarz-chequered Größe: L	67,14 €	79,90 €
1889124	Halbschalenhelm Fiberglas, schwarz-chequered Größe: XL	72,10 €	85,80 €
1889125	Halbschalenhelm Fiberglas, schwarz-chequered Größe: XXL	72,10 €	85,80 €
1889132	Halbschalenhelm Fiberglas, elfenbein Größe: M	63,78 €	75,90 €
1889133	Halbschalenhelm Fiberglas, elfenbein Größe: L	63,78 €	75,90 €
1889134	Halbschalenhelm Fiberglas, elfenbein Größe: XL	63,78 €	75,90 €
1889135	Halbschalenhelm Fiberglas, elfenbein Größe: XXL	63,78 €	75,90 €
1889142	Halbschalenhelm Fiberglas, silber Größe: M	63,78 €	75,90 €
1889143	Halbschalenhelm Fiberglas, silber Größe: L	63,78 €	75,90 €
1889144	Halbschalenhelm Fiberglas, silber Größe: XL	63,78 €	75,90 €
1889145	Halbschalenhelm Fiberglas, silber Größe: XXL	63,78 €	75,90 €
1889202	Jet Helm, ECE-22.05, schwarz, Größe: S	58,78 €	69,95 €
1889203	Jet Helm, ECE-22.05, schwarz, Größe: M	58,78 €	69,95 €
1889204	Jet Helm, ECE-22.05, schwarz, Größe: L	58,78 €	69,95 €
1889205	Jet Helm, ECE-22.05, schwarz, Größe: XL	58,78 €	69,95 €
1889206	Jet Helm, ECE-22.05, schwarz, Größe: XXL	58,78 €	69,95 €
1889212	Jet Helm, ECE-22.05, weiß, S	58,78 €	69,95 €
1889213	Jet Helm, ECE-22.05, weiß, M	58,78 €	69,95 €
1889214	Jet Helm, ECE-22.05, weiß, L	58,78 €	69,95 €
1889215	Jet Helm, ECE-22.05, weiß, XL	58,78 €	69,95 €
1889216	Jet Helm, ECE-22.05, weiß, XXL	58,78 €	69,95 €
1889225	Jet Helm, ECE-22.05, weiß, Chrom-Rand, XL mit schwarzem Innenfutter, RESTPOSTEN!	83,99 €	99,95 €
1889226	Jet Helm, ECE-22.05, weiß, Chrom-Rand, XXL mit schwarzem Innenfutter, RESTPOSTEN!	83,99 €	99,95 €
1889242	Jet Helm, ECE-22.05, elfenbein Classic, S	75,59 €	89,95 €
1889243	Jet Helm, ECE-22.05, elfenbein Classic, M	75,59 €	89,95 €
1889244	Jet Helm, ECE-22.05, elfenbein Classic, L	75,59 €	89,95 €
1889245	Jet Helm, ECE-22.05, elfenbein Classic, XL	75,59 €	89,95 €
1889246	Jet Helm, ECE-22.05, elfenbein Classic, XXL	75,59 €	89,95 €
1889156	Halbschalenhelm Fiberglas, "British Style", uni 1-farbig weiss, echt Leder, M, RESTPOSTEN	83,99 €	99,95 €
1889701	Jet Helm, ECE-22.05, schwarz, chequered, XS mit schwarzem Innenfutter	92,35 €	109,90 €
1889702	Jet Helm, ECE-22.05, schwarz, chequered, S mit schwarzem Innenfutter	92,35 €	109,90 €
1889703	Jet Helm, ECE-22.05, schwarz, chequered, M mit schwarzem Innenfutter	92,35 €	109,90 €
1889704	Jet Helm, ECE-22.05, schwarz, chequered, L mit schwarzem Innenfutter	92,35 €	109,90 €
1889705	Jet Helm, ECE-22.05, schwarz, chequered, XL mit schwarzem Innenfutter	92,35 €	109,90 €
1889706	Jet Helm, ECE-22.05, schwarz, chequered, XXL mit schwarzem Innenfutter	92,35 €	109,90 €
4006	Ersatzteil-Liste für BMW R20 und R23	17,90 €	19,15 €
9022	Ersatzteil-Liste für BMW R25	15,79 €	16,90 €



Ulis Motorradladen

BMW Boxer 1969 – 1996

9021	Ersatzteil-Liste für BMW R24	15,79 €	16,90 €
9024	Ersatzteil-Liste für BMW R25/3	15,79 €	16,90 €
9025	Ersatzteil-Liste für BMW R26 und R27	17,06 €	18,25 €
4012	Ersatzteil-Liste für BMW R12 und R17	19,35 €	20,70 €
4004	Ersatzteil-Liste für BMW R35	17,90 €	19,15 €
9023	Ersatzteil-Liste für BMW R25/2	15,79 €	16,90 €
09002	Lehrtafel für BMW R25/2 und R51/3	7,10 €	7,60 €



Um einen schnellen Versand durchzuführen, bitten wir Sie uns entweder eine Einzugsermächtigung zu erteilen oder uns Ihre Kreditkartendetails mitzuteilen.

Bitte trennen Sie diese Seite heraus und faxen Sie sie uns ausgefüllt an (0 69) 1753644-99

Bankeinzugs-Ermächtigung

Hiermit ermächtige ich widerruflich
Ulis Motorradladen GmbH
Gutleutstraße 144
60327 Frankfurt am Main
fällige Rechnungsbeträge von meinem Konto abzubuchen.

Name.....
Kundennummer (soweit bekannt).....
Straße.....
PLZ / Wohnort.....
Name des Konto-Inhabers:.....
Name der Bank.....
Bankleitzahl.....
Kontonummer.....
Datum / Unterschrift.....

Kreditkartenabbuchungs-Ermächtigung

Hiermit ermächtige ich widerruflich
Ulis Motorradladen GmbH
Gutleutstraße 144
60327 Frankfurt am Main
fällige Rechnungsbeträge von meiner Kreditkarte abzubuchen.

Name.....
Kundennummer (soweit bekannt).....
Straße.....
PLZ / Wohnort.....
Name des Konto-Inhabers:.....
Kreditkartennummer.....
Gültig von – bis.....
CV Nummer (dreistellig auf der Rückseite im Unterschriftfeld).....
Datum / Unterschrift.....



Der Weg zu uns:

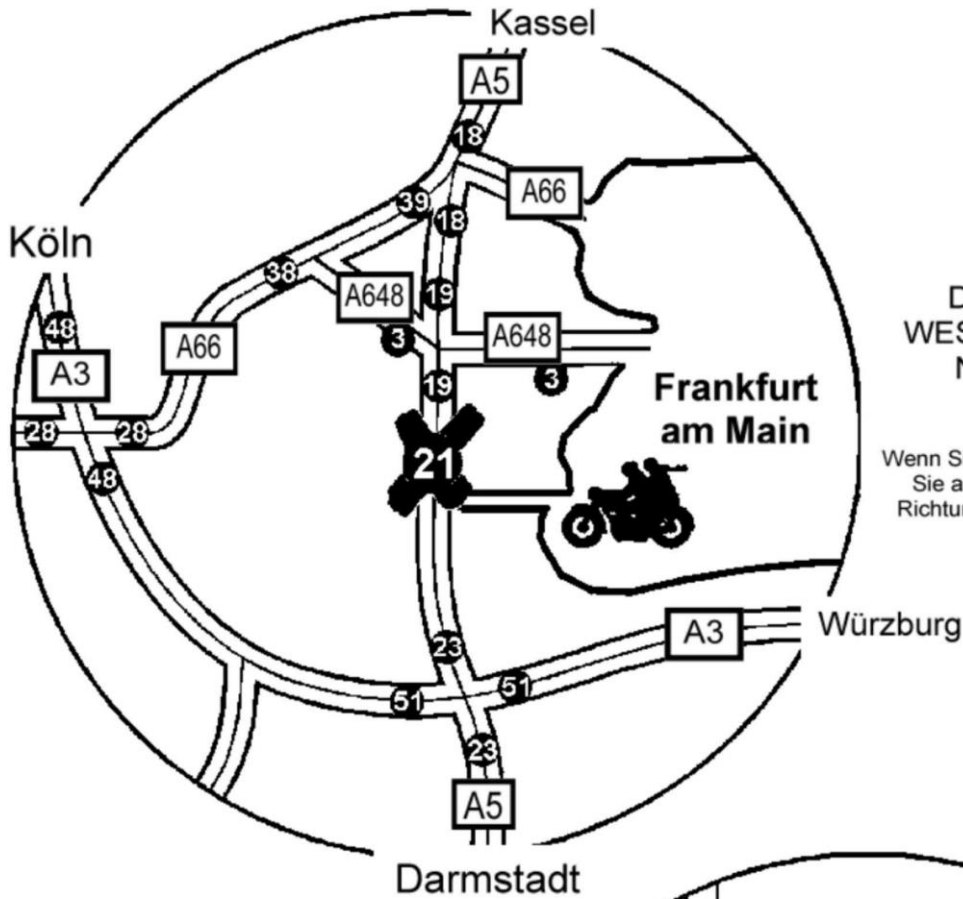

Achtung!
Die Abfahrt NR. 21
WESTHAFEN ist nur von
Norden kommend
erreichbar.

Wenn Sie von Süden kommen, müssen
Sie am Westkreuz „wenden“. Erst
Richtung Wiesbaden, dann Richtung
Basel



Ulis Motorradladen GmbH

Gutleutstraße 144
D 60327 Frankfurt am Main
Germany

Telefon +49 (0) 69 / 17536440
Telefax +49 (0) 69 / 175364499

Info@UlisMotorradladen.de
www.UlisMotorradladen.de
WGS84
N 50°06.138'
E 008°39.602'

